

ОГЛАВЛЕНИЕ

| | | | |
|---|-----------|--|-----------|
| ЧЕХИЯ | 2 | SMETANA – VYSEHRAD 4* | 48 |
| Групповые экскурсии по Праге | 4 | SPA RESORT SANSSOUCI 4* | 49 |
| Выездные групповые экскурсии из Праги | 6 | THERMAL 4* | 50 |
| AMBASSADOR ZLATA HUSA 5* | 10 | VILLA RITTER 4* | 51 |
| LINDNER HOTEL PRAGUE CASTLE 4* SUPER (EX. CROWNE PLAZA PRAGUE CASTLE) | 11 | ASTORIA 3* | 52 |
| HILTON PRAGUE OLD TOWN 5* | 11 | JESSENIUS 3* | 53 |
| PRAGUE MARIOTT 5* | 12 | KRIVAN 3* | 54 |
| ADRIA* | 13 | МАРИАНСКЕ ЛАЗНЕ | 55 |
| AMARILIS 4* | 14 | ESPLANADE SPA & GOLF RESORT 5* | 57 |
| BEST WESTERN HOTEL BILA LABUT 4* | 14 | NOVE LAZNE 5* | 58 |
| CHRISTIE 4* | 15 | CENTRALNI LAZNE 4* | 59 |
| CLARION HOTEL PRAGUE CITY 4* | 15 | FALKENSTEINER GRAND SPA HOTEL MARIENBAD 4* | 60 |
| CLARION PRAGUE OLD TOWN 4* | 16 | GRANDHOTEL PACIFIK 4* | 61 |
| CLEMENT 4* | 16 | HVEZDA – SKALNIK 4* | 62 |
| GREEN GARDEN 4* | 17 | MARIA SPA COURTYARD 4* | 63 |
| OLYMPIK 4* | 17 | OLYMPIA 4* | 64 |
| TOP HOTEL 4* | 18 | ROYAL 4* | 65 |
| YASMIN 4* | 18 | ST. MORITZ 4* | 66 |
| ABE 3* | 19 | WESTEND 4* | 67 |
| ADEBA 3* | 19 | DEVIN 3* | 68 |
| BREZINA 3* | 20 | LABE 3* | 69 |
| IBIS PRAHA KARLIN 3* | 20 | VLTAVA – BEROUNKA 3* | 70 |
| IBIS PRAHA OLD TOWN 3* SUPER | 21 | ЯХИМОВ | 71 |
| JEROME HOUSE 3* | 21 | RADIUM PALACE 4* | 72 |
| OLYMPIK TRISTAR 3* | 22 | AKADEMIK BĚHOUNEK 3* | 73 |
| OSTRUEK 3* | 22 | ASTORIA 3* | 74 |
| PRAGUE CENTRE 3* | 23 | CURIE 3* | 74 |
| PRAGUE CENTRE PLAZA 3* | 23 | DALIBOR 3* | 75 |
| ST. GEORGE 3* | 24 | ELEKTRA 3* | 75 |
| TOP GARNI 2* | 24 | JITŘENKA 3* | 76 |
| U ZLATY PODKOVY 3* | 25 | LUŽICE 3* | 76 |
| ЛЕЧЕНИЕ И ОЗДОРОВЛЕНИЕ НА КУОРТАХ ЧЕХИИ | | AKADEMIK BĚHOUNEK - PENZION M 3* | 77 |
| СПЕЦИАЛИЗАЦИЯ КУОРТОВ | 26 | PRAHA 3* (PRAHA) | 77 |
| КАРЛОВЫ ВАРЫ | 27 | ТЕПЛИЦЕ | 78 |
| CARLSBAD PLAZA 5* | 30 | CÍSAŘSKÉ LÁZNĚ 4* | 79 |
| SAVOY WESTEND HOTEL 5* | 32 | KAMENNÉ LÁZNĚ 3* | 80 |
| AMBIENTE 4* | 34 | NOVÉ LÁZNĚ | 80 |
| AQUAMARINA 4* | 34 | LÁZEŇSKÝ DŮM BEETHOVEN 3* | 81 |
| BRISTOL GROUP | 36 | ФРАНТИШКОВЫ ЛАЗНЕ | 82 |
| BRISTOL VILA LIVIA 5* | 36 | IMPERIAL 4* | 83 |
| BRISTOL GEORGY HOUSE 4* | 36 | PAWLIK 4* | 84 |
| BRISTOL KRALOVSKA VILLA 4* | 36 | SAVOY 4* | 85 |
| BRISTOL MAIN BUILDING 4* | 37 | TRI LILIE 4* | 86 |
| BRISTOL PALACE 4* | 37 | BELVEDERE 3* | 87 |
| BRISTOL TEREZA 4* | 37 | DR. ADLER 3* | 88 |
| CAJKOVSKIJ 4* / CAJKOVSKIJ PALACE 4* | 39 | ПОДЕБРАДЫ | 89 |
| DVORAK 4* | 40 | BELLEVUE – TLAPAK 4* | 90 |
| HUMBOLDT PARKHOTEL & SPA 4* | 41 | SPA HOTEL FELICITAS 4* | 91 |
| IMPERIAL 4* | 42 | ZAMECEK 4* | 92 |
| KOLONADA 4* | 43 | LIBENSKY 3* | 92 |
| OLYMPIA 4* | 44 | LIBUSE 3* | 93 |
| PARKHOTEL RICHMOND 4* | 45 | ZIMNI LAZNE 3* | 93 |
| ST. JOSEPH ROYAL REGENT 4* | 46 | HOTEL G-REX 3* | 94 |
| SCHLOSSPARK SPA HOTEL 4* SUPER | 47 | ЧЕШСКАЯ НАЦИОНАЛЬНАЯ КУХНЯ | 94 |





- язык: чешский
- население: 10.5 млн
- время: UTC+1 (Центральноевропейское время)
- телефонный код: +420
- валюта: чешская крона
- виза: шенгенская
- движение: правостороннее
- национальный домен: CZ
- вольтаж: 220в
- частота тока: 50Гц



| месяц | температура воздуха в С ° |
|----------|---------------------------|
| январь | -5 |
| февраль | -2 |
| март | 5 |
| апрель | 15 |
| май | 18 |
| июнь | 22 |
| июль | 23 |
| август | 24 |
| сентябрь | 18 |
| октябрь | 10 |
| ноябрь | 5 |
| декабрь | -3 |

| | ТАБЛИЦА РАССТОЯНИЙ | |
|---------------------|--------------------|-----------------|
| | от Праги | от Карловых Вар |
| БАД РАЙХЕНХАЛЛЬ | 460 | 434 |
| БЕРЛИН | 352 | 356 |
| БРНО | 209 | 377 |
| ВЕНА | 346 | 474 |
| ГЛУБОКА НАД ВЛТАВОЙ | 151 | 222 |
| ДЕТЕНИЦЕ | 78 | 216 |
| ДРЕЗДЕН | 149 | 172 |
| КАРЛОВЫ ВАРЫ | 126 | - |
| КАРЛШТЕЙН | 41 | 145 |
| КОНОПИШТЕ | 49 | 178 |
| КУТНА ГОРА | 80 | 202 |
| МАРИАНСКЕ ЛАЗНЕ | 171 | 48 |
| МОРАВСКИЙ КРАС | 238 | 366 |
| МЮНХЕН | 382 | 315 |
| НЮРНБЕРГ | 291 | 224 |
| ПЛЗЕНЬ | 93 | 83 |
| ПОДЕБРАДЫ | 55 | 191 |
| ПРАГА | - | 126 |
| СИХРОВ | 90 | 228 |
| ТЕЛЧ | 160 | 289 |
| ТЕПЛИЦЕ | 89 | 101 |
| ФРАНТИШКОВЫ ЛАЗНЕ | 175 | 49 |
| ЧЕШСКИЙ КРУМЛОВ | 179 | 250 |
| ЧЕШСКИЙ ШТЕРНБЕРГ | 55 | 184 |
| ШПИНДЛЕРУВ МЛЫН | 142 | 280 |
| ЯХИМОВ | 141 | 19 |



Государство Чешская Республика расположено в Центральной Европе. Граничит с Польшей — на севере, с Германией — на северо-западе и западе, с Австрией — на юге, со Словакией — на востоке. Общая протяженность границы — 1 880 км. Территория республики составляет почти 79 000 кв. км и объединяет исторические области Богемии, Моравии и Силезии.

Ландшафт Чехии разнообразен и удивителен по своей красоте. Просторные долины с густой сетью рек и озер плавно переходят в поросшие густыми лесами холмы и горные хребты, там хранят вековую прохладу сталактитовые пещеры. Собственно здесь и находятся уникальные целебные источники известных европейских курортов, таких как Карловы Вары и Марианские Лазни.

Население республики — около 10,5 миллионов человек, проживает в основном в маленьких городках и деревнях. Столица государства и крупнейший город — Прага (1,3 миллиона человек). Официальный язык — чешский, принадлежащий к группе западно-славянских языков, родственной русскому. Большинство населения понимает по-русски, по-немецки и по-английски.

История страны обусловлена ее географическим положением. Чехия на протяжении веков перенимала опыт, накопленный соседними могущественными державами, входя в состав Священной Римской империи, а затем Австро-Венгерской империи. События почти 1500-летней истории нашли свое отражение в прекрасно сохранившихся памятниках архитектуры, которыми славятся города Чехии и, в особенности, Прага.

Климат Чехии умеренно континентальный, он характеризуется влажной, мягкой зимой и теплым летом. Средняя температура января -3-5°, июля +20°C. Среднегодовое количество осадков — 600 мм. В горных районах температура может быть ниже.

Транспорт. Добраться до Чехии можно, в первую очередь, через ее крупнейшие транспортные ворота — Прагу. Прямые рейсы «Аэрофлота» и рейсы Чешской авиакомпании ЧСА выполняются ежедневно из московского аэропорта «Шереметьево-2». Время в пути — 2 часа 15 минут.

Дорога поездом с Белорусского вокзала (Москва) через Киев или Варшаву отнимает около 38 часов и пролегает через территории Украины и Польши.

На автомобиле придется пересечь несколько границ — Белоруссию и Польшу или Украину и Словакию.

Прокат автомобилей: Арендовать автомобиль могут лица старше 21 года, имеющие водительские права международного образца.

Такси: Стоимость такси по городам различается. Сумма складывается из фиксированной и сбора за километраж. Информация о стоимости проезда указывается на автомобиле. По требованию пассажира, водитель выдает чек. Такси можно заказать по телефону.

Автобусы: В Чехии множество автобусных маршрутов, как междугородных, так и внутригородских. С центрального вокзала Праги отправляются автобусы во все города Чехии и в Европейские страны. Билеты продаются в кассах и у водителя. Автобусы ходят строго по расписанию. Билеты на автобус стоят дороже, чем на поезд.

Аэропорты: Аэропорт Прага Рузине (Prague Ruzyně Airport) — крупнейший международный аэропорт Чехии. Аэропорт Острава Моснов (Ostrava Mosnov Airport). Аэропорт Карловы Вары (Letiště Karlovy Vary).

Авиакомпании: CSA — Czech Airlines — Национальная авиакомпания Чехии;

Smart Wings — бюджетные авиалинии из Праги в города Европы; Travel Service Airlines — чартерные авиарейсы из Праги и Будапешта по курортным направлениям; Central Connect Airlines — региональные авиалинии из Остравы;

Ж/д: Железнодорожное сообщение в Чехии хорошо развито. Во все крупные города страны можно добраться на поезде, электричке. Билеты продаются на вокзалах. Цены на билеты зависят от расстояния поездки и класса вагона. Детям до 15 лет дается скидка в размере 50%.

Национальная валюта — чешская крона состоит из 100 геллеров. В обращении находятся банкноты номиналом 20, 50, 100, 200, 500, 1000 и 5000 крон, а также монеты достоинством 10, 20, 50 геллеров и 1, 2, 5, 10, 20, 50 крон.

Обмен валюты, работа банков: Банки в Чехии работают с 9:00 до 17(18):00 с понедельника по пятницу. В обменных пунктах курс обмена валют выше, но комиссия может достигать 10%. В стране обслуживаются все международные системы кредитных карточек. При обналичивании дорожных чеков не берется комиссия.

Праздники

1 января Новый год; День обновления самостоятельного чешского государства (1993)

1 мая День Труда

8 мая Окончание Второй Мировой войны -День освобождения от фашизма (1945)

5 июля День Святых равноапостольных братьев Кирилла и Мефодия

6 июля День памяти Магистра Яна Гуса (1415)

28 сентября День чешской государственности -день святого Вацлава
28 октября День возникновения самостоятельного чехословацкого государства — День освобождения Чехословакии (1918)

17 ноября День борьбы за свободу и демократию

24,25 декабря Рождество

26 декабря -День Святого Стефана.

Время работы большинства офисов и предприятий — с 8-00 до 17-00. Магазины работают на 1 час дольше, а крупные и супермаркеты — до 7 часов вечера. По субботам время работы магазинов — с 8-00 до 12-00, супермаркетов — до 2 часов дня. Некоторые магазины работают и по воскресеньям.

Таможня. Правилами разрешается бесплатный ввоз: 200 г сигарет, до 50 сигар или 250 г табака; 1 л крепких спиртных напитков (крепость свыше 22%), 2 л вина, 50 мл духов или 250 мл туалетной воды, лекарства для личного потребления, других товаров на сумму 3000 чешских крон. Ввоз и вывоз чешской и иностранной валюты — неограничен. При покупке антиквариата и редких произведений искусства необходимо заблаговременно поинтересоваться у таможенных служб, возможен ли их вывоз. Вывозить предметы, представляющие художественную или историческую ценность, можно только при наличии справки о законности их приобретения

Номера телефонов

Для звонка из России в Чехию со стационарного телефона наберите: 8 - 10 - 420 - код города - местный телефонный номер абонента в Чехии

Для звонка из России в Чехию с мобильного телефона наберите:

+ 420 - мобильный номер телефона

Чаевые: Чаевые принято оставлять в ресторанах, такси, за услуги гида. Чаевые лучше оставлять только за хорошее обслуживание в сумме 5-10% от счета.

Полезные адреса и телефоны:

Полиция — 156.

Скорая помощь — 155.

Пожарная охрана — 150.

Посольства и консульства

Посольство России: Pod Kastany 1. Praha 6, Bubenec, Ceska Republika (420) 233-374 100, 233-371 545

Консульство России в Праге: Korunovacni 34, 160 00 Praha 6 — Bubenec (420) 233-374-093

Генеральное Консульство России в Карловых Варах: Petra Velikeho, 18, 360 01, Karlovy Vary, (420) 353 221 325,353 221 324.

Национальная кухня

Чешская кухня достаточно проста и сытна. В ней преобладают мясные блюда и продукты, содержащие большое количество жиров. Тяжелая крестьянская пища пришла из аграрных районов Богемии, Моравии и Словакии; немецкому влиянию можно приписать многочисленные колбасы, а также различные виды капусты. У чехов очень популярны копчености (сосиски, колбаски, шпекачки), жареная свинина, а также гуляш и другие блюда под соусами. Продукты, используемые для приготовления — картофель, свинина, соленья, сыр, овощи, пиво. Самым распространенным блюдом Чехии является гуляш — тушеное мясо с острой подливкой. В качестве гарнира предлагаются кнедлики (мучное блюдо).

К известным чешским блюдам также относятся: жаркое с квашеной капустой, жареный гусь, ветчина «шунка», «брамборак» — деликатес из картофеля, кнедлики, жареное «колено».

Широко распространены закуски к пиву — колбаски, сардельки, сыры. Сыр «Гермелин» — закуска к пиву, подается с солеными овощами, «Утопенец» — сарделька, подается как блюдо или закуска к пиву. Национальным напитком Чехии является пиво, обычно не крепкое и менее кислое.



ГРУППОВЫЕ ЭКСКУРСИИ ПО ПРАГЕ

ПРАГА

ЧЕХИЯ



V.A.M. Tours
Travel company

www.vam-tour.ru

4



Старый город, Йозефов

Эта экскурсия — настоящая визитная карточка чешской столицы. Место бывшее когда-то старинным торговым поселением на правом берегу реки Влтавы, сегодня едва ли не самое посещаемое в Праге.

Обязательно стоит прогуляться по Староместской площади. Осмотреть ратушу с астрономическими часами Орлой, Тынский храм, собор Святого Николая, памятник Яну Гусу. Заглянуть на улицу Целетную, пройти по Железной улице и навестить Каролинум — Карлов Университет, старейший в Европе, основанный в 1348 году. Главной целью туристов обычно является Карлов мост — величественная работа мастеров архитекторов Петра Парлержа и сыновей.

Еврейский город (Йозефов) — старинное еврейское гетто, которое в настоящий момент является одним из самых фешенебельных районов города. Несмотря на роскошные современные дворцы, в Йозефове есть и исторические объекты: Старонова синагога XIII столетия, действующая и по сегодняшний день, Пинкасова, Майзелова, Испанская синагоги и старинное еврейское кладбище, закрытое в 1787 году.

В ходе экскурсии от Вацлавской площади, мимо старинных зданий, ресторанчиков, сувенирных и ювелирных лавочек, движемся к сердцу Старого города — Староместской площади. Здесь располагается ратуша и готический Кафедральный собор Девы Марии перед Тыном. Неподдельный интерес у туристов вызывают знаменитые куранты с движущимися апостолами. Далее по Парижской улице выходим к Еврейскому городу.

Улочки Старого Города приведут нас к Карлову Мосту, который является самым древним, красивым и романтическим мостом в Европе. Одна из его особенностей заключается в том, что он представляет собой галерею скульптур Святых под открытым небом. Вот уже несколько столетий Карлов Мост соединяет Старый и Новый город.

(Экскурсия пешеходная, начало в 08:50, продолжительность 4 часа)

Пражский Град

Левый берег Влтавы украшен одной из самых прославленных исторических достопримечательностей Праги Пражским Градом. Пражский Град и сегодня встречает своих посетителей ежечасной сменой караула. Это торжественное и в то же время праздничное зрелище. Ведь Пражский Град уже больше чем 1200 лет является политическим центром чешского государства. Сегодня в нем расположено рабочее место президента республики (в помещениях Нового дворца). С Пражского града открывается восхитительный вид на золотую стобашенную Прагу.

Возраст Пражского Града исчисляется 1200 годами и ведется с древних времен славянских поселений. Пражский Град всегда был любимым местом правителей государства, еще со времен династии Пржемысловичей, в те времена, когда образовалось государство чешское. Облюбовали его в свое время и императоры римской Империи. С XVI века на его территории обосновался торговый люд, были здесь и ремесленники, и торговцы, и мелкие лавочники. Вокруг Града расположена крепостная стена. «Пражский Град» — самый большой древний замок не только в Праге, а и во всем мире. В нем много восхитительных картинных галерей, соборов, дворцов, монастырей, мостов и фонтанов. Окрестности пражского Града зовутся Градчанами.

Экскурсия начинается с Градчанской площади, в которую вливается Лорентанская улица с основной достопримечательностью — церковью капуцинов Лорета. Вы ознакомитесь со Страговским Монастырем, старым Королевским дворцом, церковью Святого Георгия и величественным Кафедральным собором Св. Вита.

(Экскурсия пешеходная, начало в 08:50, продолжительность 4 часа)



Вышеград, Вечерняя Прага

Один из прекраснейших видов на Прагу открывается с крепостных стен Вышеграда — места, которое пражане называют колыбелью своей истории. Летопись говорит, что именно здесь легендарная княжна Либуше основала город, назвав его Прагой. Вышеград добавил в столицу множество уникальных памятников архитектуры: готический собор св. Петра и Павла, остатки древнейшей романской базилики, романская ротонда св. Мартина. XI в. и Вышеградское кладбище с монументальной криптой — место погребения знаменитых деятелей Чехии. Крепость воздвигнута предположительно в X веке. Традиционно считается одним из первых центров чешского государства, также как Пражский Град на другом берегу.

После незабываемой прогулки по Вышеграду, на комфортабельном автобусе, вы продолжите путешествие по тайнам вечерней Праги: увидите достопримечательности Старого и Нового города, прогуляетесь по Малой Стране вдоль Пражской Венеции к Карлову мосту, где и завершится экскурсия.

(Экскурсия пешеходная + автобусная, начало в 18:50, продолжительность 2 часа)



Folklore Garden — ужин с фольклорной программой

Вы любите народные песни и музыку? Но у Вас нет времени для экскурсии по чешским деревням? Тогда приезжайте в "Folklore Garden". В "Folklore Garden" вы сможете увидеть выступление профессиональных музыкантов и танцоров, одетых в национальные костюмы, и почувствовать атмосферу чешской деревни и деревенского гулянья. В качестве приветственного напитка предлагаем рюмку медовухи — древнечешского ликера из меда. Ужин из трех блюд познакомит вас с блюдами чешской кухни, причем пиво, вина и безалкогольных напитков можно выпить сколько угодно. В "Folklore Garden" Вы не будете чувствовать себя в одиночестве, поскольку Вас посадят за длинные деревенские столы, где можно легко познакомиться с другими гостями. В течение вечера Вы можете не только вкусно поужинать, но также потанцевать или спеть вместе с музыкантами и танцорами, которые с удовольствием обучат Вас чешским народным песням и пляскам. Вы даже можете взять какой-либо народный инструмент и попробовать сыграть на нем вместе с оркестром. В конце вечера оркестр сыграет для Вас песню по Вашему желанию. (Экскурсия автобусная, начало в 19:20, продолжительность 3,5 часа)



Легенды и привидения Старой Праги

Во время вечерней экскурсии город предстанет перед Вами с совершенно другой стороны, чем при свете солнца. Прага — город алхимиков, астрологов и чародеев, хранит в себе огромное количество тайн и загадок. Вы совершите путешествие сквозь столетия, узнаете о тамплиерах, иезуитах, священной инквизиции, о духах и призраках. Гид проведет Вас по ночным улочкам, и посвятит Вас в тайны, которые они хранят.

Все говорят о лабиринтах улочек Старой Праги — а где они, собственно? На самом деле, редко кто по ним бродил — вот ими-то и пройдем вместе, и даже теми улочками, которые сейчас, как и в средние века, до сих пор запираются на ночь на ключ! Легенды возникают на реальном основании, вот почему, например, обсудим:

- храм тамплиеров и их подземный ход — где они?
- где молилась Св. Людмила, и где сейчас эти подземелья?
- сколь глубоко ушли под землю бывшие первые этажи домов?
- было ли весело на «веселом дворе»?
- кому было «за державу обидно», и как он этим воспользовался?
- какие улицы в Праге теперь — самые древние?

Прага, ее Старый Город, словно сочится легендами, а в узких улочках до сих пор бродят привидения или пьяные английские грузчики. Это вечерняя экскурсия улочками вокруг Староместской площади, во время которой вспомним и обсудим практически все основные пражские легенды. Вот некоторые из них — как известные, так и не очень.

Посетим еще и несколько древних пивных, кафе или подземелий — тех, что имеют особую историю... И увидим, пожалуй, самые живописные улочки и закутки Старой Праги... А закончим эту экскурсию — на Карловом Мосту, среди каменных статуй католических святых.

(Экскурсия пешеходная, начало в 20:30, продолжительность 2 часа)



Пивной тур по Праге, 11 сортов пива

Предлагаем ценителя пива совершить увлекательную пивную прогулку по Пражскому Граду, во время которой вы не только прикоснетесь к богатой истории Праги за кружечкой темного или янтарного пива, но и посетите известные пражские пивные, такие как монастырскую привокзную «Святого Норберта», «У семи тараканов», где разливают Крушовицкое, «Барачница Рыхта», уникальность которого в редком пивном ассортименте — Свяяны и Старопрамен. А затем по живописным средневековым улочкам отправитесь в знаменитую «Малостранскую пивную» и насладитесь знаменитым Пльзеньским праздромом. В течение 5 часов Вы посетите всемирно известные пражские пивоваренные заводы, продегустируете и оцените минимально 11 сортов оригинального местного пива (большинство «пив» нефилтрованные и непастеризованные), побываете в уникальной деревянной пивоварне „U Medvidku“, производящей сорт полутемного пива Oldgott и самого крепкого пива в мире.

Наш гид расскажет Вам много интересного о пиве и его истории, пивных традициях и курьезах, покажет, как правильно наливать пиво, и Вы сами сможете налить себе кружечку-другую одного из лучших пив мира „Pilsner Urquell“.

(Экскурсия пешеходная, начало в 15:45, продолжительность 5 часа)



Прогулка на корабле по Влтаве с ужином

(русскоговорящий сопровождающий)

Панорама столицы ночью выглядит абсолютно иначе и полна своей романтики. Одно из самых интересных впечатлений от посещения Праги у Вас оставит прогулка на корабле по реке Влтаве. Вам откроются замечательные виды на Градчаны, Вышеград, Национальный театр и Карлов мост. У вас будет возможность не только увидеть всю эту красоту и сделать фотографии, но и узнать многое из истории этих достопримечательностей. На корабле подают богатый ужин в форме шведского стола.

(Экскурсия пешеходная, начало в 18:50, продолжительность 2 часа)



ВЫЕЗДНЫЕ ГРУППОВЫЕ ЭКСКУРСИИ ИЗ ПРАГИ



Замок и корчма Детенице (включен ужин, шоу программа и остр замка и пивоварни)

В одном из самых красивых уголков Чехии расположен небольшой охотничий замок Детенице. Здесь вы совершите необычное путешествие в прошлое, увидите уникальную коллекцию оружия Мальтийских рыцарей, а также посетите старую пивоварню, где до сих пор пиво изготавливают по старинным рецептам. Затем вы отправитесь в средневековую корчму, где при свете горящих факелов вас ожидает необычная трапеза в атмосфере VI столетия.

В эту корчму, стены которой многое рассказывают, но еще больше скрывают, на протяжении столетий ходили короли и шарлатаны, маги и алхимики. Это место окружено множеством загадочных историй и таинственных легенд. Приготовьтесь перенестись в шокирующую средневековую обстановку, отведать традиционные чешские блюда, увидеть зажигательные танцы цыганки на столах, сюрпризы шута и фокусника, огненное шоу факиров.

(Экскурсия выездная вечерняя, начало в 15:50, продолжительность 6 часов)

Чешский Крумлов, Глубока над Влтавой

Чешский Крумлов — самый известный памятник исторического градостроения Южной Чехии с исключительным ансамблем готических, ренессансных и барочных построек. Град Крумлов был основан в середине XIII века над руслом реки Влтавы и является самым крупным после Пражского Града. Династии, владевшие замком, менялись довольно часто, но каждый род оставил после себя архитектурное наследие и различные усовершенствования. Постоянными обитателями града является семья бурых медведей, которые живут в замковом рву.

Замок Глубока над Влтавой — один из самых посещаемых архитектурных памятников Чехии. Он был основан в XIII веке дворянином-чехом из Будеевиц. Замок многократно менял свой облик. В замке представлена богатейшая коллекция мебели, голландской живописи XVI-XVII столетий, оружия, фарфора, стекла и гобеленов. Настоящая гордость замка — коллекция фламандских шпалер 18 века. На территории замка расположен живописный парк и конный манеж.

(Экскурсия выездная, выезд в 07:50, продолжительность 11 часов)

Пльзень

Город Пльзень был основан в 1295 году — и этот же год считается началом знаменитой истории Пльзеньского пивоварения. Однако, всемирную известность город приобрел лишь в 1842 году, когда был основан пивоваренный завод Праздрой (Pilsner Urquell). Пльзень — пивная столица Чехии. Название этого города содержит в себе сотни марок пива во всем мире (Pilsner). Но настоящее пльзеньское пиво только одно — Pilsner Urquell. Во время экскурсии Вы посетите завод, где его варят, познакомитесь с историей и богатыми традициями чешского пивоварения, изучите производством пивоварения, начиная от выращивания хмеля и заканчивая разливом готового пива, а в конце экскурсии Вы прогуляетесь по старинным подвалам и продегустируете эталонный Pilsner Urquell, и также сможете пообедать в фирменном ресторане «На Спилце».

(Экскурсия выездная, выезд в 12:30, продолжительность 5 часов)

Моравский Крас

Карстовая область Моравский Крас — это один из красивейших природных заповедников Центральной Европы. Здесь сосредоточены все виды карстовых явлений: каньоны, гроты, пещеры, глубокие провалы, подземные реки и озера. Главной достопримечательностью Моравского Краса является пещера Пунква, где протекает одноименная подземная речка и располагается всемирно известная пропасть Мацоха глубиной около 140 метров.

В начале экскурсии Вам предложат спуститься под землю и пройти по подземным лабиринтам, где гроты, соединенные между собой ходами, украшены образованными природой причудливыми формами сталактитов, сталагмитов и сталагнатов, а потом Вы совершите путешествие на лодках по подземной реке Пункве и озеру, которые находятся на глубине 40 метров под землей.

(Экскурсия выездная, выезд в 07:50, продолжительность 10 часов)

Замок Добриш

Замок Добриш — один из самых известных замков Чехии, построенный в стиле рококо, был воздвигнут во второй половине XVIII века по проекту олицетворяет собой изумительный образец галантной эпохи Людовика XV на чешской земле.

Изысканность стиля рококо передается в Добрише с помощью многочисленных аркад, балконов, окон и пластических элементов. Перед замком находится французский парк, а также фонтан с оранжереями.

В южном и восточном крыльях замка находится экспозиция: Библиотека с галереей портретов рода Коллоредо — Мансфельд, Охотничий зал, Итальянский зал, Зеркальный зал и Гобеленовый зал, Дамский зал в стиле рококо и Дамская. В замке можно увидеть не только уникальную экспозицию, отображающую жизнь аристократов, но и перекусить, отпраздновать свадьбу, переночевать и даже провести съезд. Замок Добриш предлагает проживание в средневековых апартаментах.

(Экскурсия выездная, выезд в 13:50, продолжительность 4 часа)



Карловы Вары

Карловы Вары — самый известный курорт Чехии и второй по посещаемости туристами город страны (после Праги). Находится в 120 км от Праги в живописной долине, окруженной Крушными горами, в месте слияния рек Тепла и Огрже. Сюда съезжаются со всего мира не только желающие поправить свое здоровье при помощи целебных горячих источников, но и просто туристы полюбоваться необычайной красотой города. Здесь производится знаменитый хрусталь Мозер, карловарская бежеровка, минеральная вода Маттони а также оригинальные карловарские вафли. Об этом и о многом другом Вы узнаете во время нашей экскурсии. Вы ознакомитесь с историей и достопримечательностями города, узнаете, как лечили пациентов в средние века и как это делают сейчас. Прогуляетесь по прекрасным карловарским садам и колоннадам, сможете попробовать воду из целебных источников. Также у вас будет достаточно времени, чтобы посетить магазины с изделиями местных фабрик из фарфора, хрусталя, стекла. А желающие смогут искупаться в открытом термальном бассейне и полюбоваться прекрасными видами на курортный центр (при себе необходимо иметь купальник). Кроме того, туристам предоставляется возможность посетить музей Яна Бехера и продегустировать лечебный ликер «Бежеровка», так называемый «13-ый источник Карлсбада».

(Экскурсия выездная, выезд в 08:50, продолжительность 10 часов)



Кутна Гора, Чешский Штенберг

Кутна Гора – это живописный средневековый город, расположенный в 60 км к востоку от Праги, который входит в список объектов Всемирного наследия ЮНЕСКО. За свою необычную красоту город называют драгоценной шкатулкой земли чешской. Возникновение и развитие города неразрывно связано с добычей серебряной руды и чеканкой, так называемых, пражских грошей, наиболее сильной европейской валюты тех времен. В городе Вы увидите такие уникальные достопримечательности, как Костехранилище и собор Св. Варвары, покровительницы рудокопов.

Замок Чешский Штернберг Штернберг (чеш. Český Šternberg hrad, нем. Böhmisches Sternberg — Богемский Штернберг) — замок в самом центре Чехии, близ Бенешова. Замок (град) был основан в 1241 году Здеславом из рода Дивижовцев (чеш. Zdeslavem z rodu Divišovců), название Штернберг появилось позже. Stern — по-немецки — звезда (Дивижовцы имели на гербе звезду), berg — холм, позже и род стали называть по имени их родового замка. В настоящее время замок является туристической достопримечательностью, в летний сезон проводятся экскурсии по замку. В замке представлены произведения живописи итальянских и голландских мастеров, коллекция старинных часов, большая коллекция гравюр XVII века, коллекция исторического оружия XVII и XVIII веков, а также мебель XVIII века в стиле рококо, изделия из фарфора, серебряная посуда, книги, охотничьи трофеи.

(Экскурсия выездная, выезд в 08:50, продолжительность 8 часов)



Замок Карлштейн

расположен в 28 км к юго-западу от Праги. Карлштейн – самый знаменитый из чешских замков – был построен чешским королем и императором Священной Римской Империи Карлом IV. Строительство замка было начато в 1348 году, а уже в 1355 Карлштейн был готов.

Замок был построен в стиле высокой готики. Это один из самых импозантных готических замков Европы. Карл IV основал его для обеспечения надежного хранения императорских драгоценностей, коронационных регалий и мощей святых. С начала XIX века замок стал одной из летних резиденций королевского двора. Здесь находится галерея готических полотен, среди которых и портрет его основателя, а также уникальная коллекция живописи по дереву. В XIX веке замок был реставрирован и приобрел свой современный вид. Во время экскурсии Вы посетите приемные залы, спальню великого короля Карла IV, его рабочий кабинет. В замке также хранятся копии коронационных драгоценностей чешских королей. Вокруг Карлштейна расположена заповедная зона, известная как Чешский Крас – с лесами, известняковыми скалами и пещерами.

(Экскурсия выездная, выезд в 13:50, продолжительность 5 часов)



Конопиште, Пивоваренный завод «Velkoporovický Kozel»

Замок Конопиште расположен примерно в 50 км к юго-востоку от Праги, около города Бенешов. Был основан в XIII веке. Один из самых живописных и богатых замков Чехии. Изначально он представлял из себя средневековую крепость с семью башнями, двумя подъемными мостами и мощными крепостными стенами, которая была построена по образцу французских крепостей. В замке хранится самая большая в Европе коллекция оружия и рыцарских доспехов, коллекция фарфора, собрание gobеленов, стекла и старинной мебели. Конопиште окружен большим живописным английским парком с прудами и мостиками. Жемчужина парка – чудесный Розовый сад с уникальными скульптурами итальянских мастеров. В теплое время года в парке гуляют павлины, в небе кружат соколы и ястребы, а во рву можно увидеть медведей.

Далее вы поедете на пивоварню в селе Велке Поповице, выпускающую знаменитое пиво «Velkoporovický Kozel». Это один из крупнейших пивоваренных заводов в Чехии, где с 1874 года варят всемирно известное пиво. Экскурсия включает в себя дегустацию пива.

(Экскурсия выездная, выезд в 08:50, продолжительность 6 часов)









AMBASSADOR ZLATA HUSA 5*

Vaclavske namesti 5-7, 111 24 Prague 1, Czech Republic
+420 224-193-111, +420 224-230-620



■ Наши рекомендации
Хит продаж в сегменте недорогих отелей категории 5*. Лучшее соотношение по расположению, цене и качеству. Рекомендуются как для индивидуальных клиентов, так и для размещения групп, в том числе и incentive & business

Местоположение
Прекрасный отель с многолетней традицией качественного обслуживания, построен в стиле Арт Нуво более 90 лет назад. Полностью реконструированное в 2004 году здание отеля находится в самом центре Праги на Вацлавской площади, ближайшая ст. метро Mustek.

Номера
В отеле 162 роскошных номера со всеми удобствами; одноместных (Single) – 4, двухместных (Double) – 125, апартаментов (Suite) – 33. Есть номера оборудованные для людей с ограниченными возможностями (въезд на инвалидной коляске). Возможность размещения с домашними животными за дополнительную плату.

В номерах – телевизор со спутниковой антенной, DVD по запросу бесплатно система кондиционирования, телефон с автоответчиком и прямым выходом в городскую и международную сеть, беспроводная сеть wi-fi, факс, радио, холодильник-минибар за дополнительную оплату, утюг. Просторные ванне комнаты отделаны итальянским мрамором; в каждой из них – удобная гидромассажная ванна, отдельная душевая кабина, а также полотенцесушитель, фен и косметическое зеркало с подсветкой.

Уборка номера: Ежедневно.
Смена постельного белья: Каждый 3 день.



Смена полотенец :Ежедневно или по желанию.
Check-in:14:00
Check-out:12:00
Late Check-In: В любое время.
Late Check-Out:20:00

Категории номеров
Double Standard - king bed:Двухместный номер высшей категории, в ванной комнате ванна джакузи и душевая кабина, 1 спальня, размер кровати king bed 180x200см, дополнительная кровать 90x200см, детская кроватка, размер номера от 30м².

Double Standard - twin beds:Двухместный номер высшей категории, в ванной комнате ванна джакузи и душевая кабина, 1 спальня, размер кроватей 90x200см 100% TWIN, дополнительная кровать 90x200см, размер номера от 30м².

Junior Suite: состоит из отдельных спальни и гостиной, есть ванная комната; средняя площадь – 40 м2. Есть номера с двухспальной кроватью (King Size) или же двумя отдельными кроватями (Twin Bed), возможно дополнительное место.

Suite: состоит из отдельных спальни и гостиной, есть ванная комната; средняя площадь – 50 м2. Есть номера с двухспальной кроватью (King Size) или же двумя отдельными кроватями (Twin Bed), возможно дополнительное место. Отличаются особенной роскошью и неповторимой атмосферой.

Питание
Общая информация: Четыре ресторана (Kavárna, Plzeňská Rychta, Halali restaurace, Francouzská restaurace) с широким выбором блюд чешской и международной кухни.

Завтрак: 6:00-10:00 шведский стол.

Обед: 11:00-15:00 по меню.

Ужин: 16:00-23:00 по меню.

Инфраструктура
Ресторан: 4 ресторана с общей вместительностью 270 человек, Rychta 150 человек, Halali 90 человек, Sushi 30 человек, лобби-бар, летняя терраса.

Развлечения и услуги: VIP-Club казино, ночной клуб, секретарские услуги, прачечная и чистка одежды, парикмахерская, обмен валюты, салон красоты, массаж, фитнес-центр, круглосуточное обслуживание номеров, номера для некурящих, бизнес-центр, услуги носильщика, экскурсии по городу, предоставление лимузина, прокат автомобилей ночной клуб Goldfingers, подземный гараж, автостоянка прямо у гостиницы, центр для проведения конференций.

Конференции
Общая информация: Семь конференц залов (Kongresový sál, Dvořákova síň, sál Zlatá Husa, Embassy salonek, Cocktail salonek, Bridge salonek, Kongresový salonek).

Ambassador Congress Hall в стиле модерн, рассчитанный на 500 человек. Это единственный конференц-зал в центре города, который предлагает такую вместительную площадь для проведения конференций, семинаров, презентаций, а также для вечеринок, банкетов и балов. Вместе с 8 дополнительными комнатами для переговоров разных размеров Ambassador Congress Hall вмещает 1500 человек, а также предоставляет техническое оборудование по самому высшему стандарту, по всей территории отеля действует система беспроводного интернета WI-FI.



LINDNER HOTEL PRAGUE CASTLE 4* SUPER (EX. CROWNE PLAZA PRAGUE CASTLE)

Strahovska 128/20, 118 00 Praha, Hradcany, Czech Republic
Телефон +420 2260 80000 Факс +420 2260 80200



Месторасположение

Отель расположен рядом со Страговским монастырем, неподалеку от Пражского Града, знаменитого Карлова моста, пражской «Эйфелевой башни», в непосредственной близости от Пражского Града. Здание, в котором находится отель, было построено в XVI веке, что позволяет гостям ощутить средневековый дух Праги, и насладиться современным комфортом.

Размещение

138 номеров элегантно обставленных и просторных номеров. (для курящих и некурящих).

Во всех номерах: Ванная комната, фен, радио, телефон, будильник, спутниковое телевидение, мини-бар, кондиционер, сейф, возможность выхода в интернет, утюг и гладильная доска, чайный набор. Размещение с домашними животными. Возможность въезда на инвалидной коляске.

Уборка номера: Ежедневно.

Смена постельного белья: Ежедневно.

Смена полотенец: Ежедневно.

Check-in: 14:00

Check-out: 12:00

Late Check In: Возможно в зависимости от наличия свободных номеров.

Late check Out: По договоренности.

Категории номеров

Double Superior: Двухместный номер, в ванной комнате ванна и душевая кабина, невозможна дополнительная кровать, возможна детская кроватка, размер кроватей King size и Twin, размер номера 26м².
Deluxe Room: Двухместный номер (можно и как трехместный), в ванной комнате ванна и душевая кабина, возможны дополнительная и детская кровати, размер номера 29м².

Питание

Завтрак: 7:00-11:00 - шведский стол. В субботу и воскресенье 7:00-11:30, помимо этого гости отеля могут воспользоваться услугами ресторана и бара.

Обед: 12:00-15:00, терраса 12:00-23:00 A la carte.

Ужин: 18:00-23:00 A la carte.

Инфраструктура

Сауна: Сауна на 8 человек, для гостей отеля бесплатно.

Ресторан: Ресторан Senses на 95 человек предлагает широкий выбор ароматных блюд региональной и международной кухни, расположенный в историческом лобби, лаундж-бар Muse предлагает большой выбор свежих салатов, закусок, коктейлей, напитков.

Развлечения и услуги: 3 конференц-зала с дневным освещением и оборудованные DVD-плеерами, проекторами, флип-чартами, микрофонами, телевизорами (вместимость 200 человек), справочная информация, пункт обмена валюты, услуги няни, прачечная и химчистка, теннисные корты. Интернет как в здании отеля - WiFi подключение, так и в номерах - кабельное подключение. Возможна организация банкетов, торжественных и свадебных церемоний.

HILTON PRAGUE OLD TOWN 5*

V Celnici 7, 11121 Prague 1, Czech Republic
+ 420 221-822-100+420 221-822-200



■ Наши рекомендации

Хороший выбор для состоятельных клиентов, высоко ценящих удобство и комфорт.

Месторасположение

Отель Hilton Prague Old Town находится непосредственно в историческом центре Праги.

Размещение

303 номера, 3 - Single, 281 - Double, 19 - Apartment.

Во всех номерах: Телевизор, возможно DVD и минибар за дополнительную плату, спутниковое телевидение, сейф, холодильник, фен, утюг, кофеварка, телефон, радио, кондиционер, ванная комната с ванной или душевой кабиной, туалет, возможна дополнительная кровать, детская кроватка по запросу бесплатно.

Уборка номера: Ежедневно.

Смена постельного белья: Каждый 3 день, либо по запросу.

Смена полотенец: Ежедневно.

Check-in: 14:00

Check-out: 12:00

Late Check-in: До 24:00

Late Check-out: Возможно в зависимости от количества свободных номеров.

Категории номеров

King Standard Room: Комфортабельный номер, в ванной комнате ванна, размер кровати 180x200см, возможны дополнительная и детская кровати, размер номера 27м².

King Executive Room: Комфортабельный номер, в ванной комнате ванна, размер кровати 180x200см, возможны дополнительная и детская кровати, размер номера 27м².

Junior Suite: Комфортабельный номер, в ванной комнате ванна, размер кровати 180x200см, возможны дополнительная и детская кровати, размер номера 40м².

Executive Suite: Комфортабельный номер, в ванной комнате ванна, размер кровати 180x200см, возможны дополнительная и детская кровати, размер номера 43м².

Governor Suite: Комфортабельный номер, в ванной комнате ванна, размер кровати 180x200см, возможны дополнительная и детская кровати, размер номера 70м².

Penthouse Suite: Комфортабельный номер, в ванной комнате ванна, в спальне 2 кровати, размер кроватей 180x200см, возможны дополнительная и детская кровати, размер номера 140м².

Питание

Общая информация: Все виды питания проводятся в ресторане Zinc. Завтрак: Понедельник - пятница 6:30 - 10:30, суббота - воскресенье 6:30-11:00, шведский стол.

Обед: 12:00 - 15:00 A la carte.

Ужин: 18:00 - 23:00 A la carte.

Инфраструктура

Бассейн и сауна: Бассейн в форме L размером 8м x 5м - для проживающих в отеле бесплатно, для гостей 10 евро/день, финская сауна, турецкая парная, джакузи, массаж, солярий, зал для занятий аэробикой.

Ресторан: Ресторан Zinc на 110 человек предлагает современную европейскую кухню. Бар Zinc Lounge and bar на 70 человек предлагает гостям широкий выбор коктейлей, специальные виды кофе, а также легкие закуски в течение всего дня.

Развлечения и услуги: Интернет в здании отеля и в номерах - Wi-Fi подключение 25 евро/день, Фитнесс - для проживающих в отеле бесплатно. справочная информация, парковка у отеля, гараж - 28 евро/день, возможность размещения с домашними животными - 32 евро/день, в здании отеля расположены 3 лифта, возможность въезда на инвалидной коляске, номера для инвалидов, салон красоты, массаж за дополнительную оплату, конференц-залы с самым современным оборудованием, бальный зал, сувенирные магазины и бутики, круглосуточный пункт обмена валюты, прокат автомобилей, автостоянка.

5*

ПРАГА

ЧЕХИЯ



V.A.M. Travel company

www.vam-tour.ru

V Celnici 8 Prague 1, 110 00 Czech Republic
Tel. +420 222 888 888, Fax +420 222 888 889

Marriott Prague 5* - один из лучших и самых новых пятизвездных отелей Праги. Он относится к всемирной сети гостиниц Marriott. Интерьеры отеля поражают великолепием. Среди гостей этого отеля преобладают политики и бизнесмены.

■ Наши рекомендации: комфортабельный отель для состоятельных клиентов, любящих качественный сервис и поддерживающих спортивную форму.

Месторасположение

Находится в историческом центре города, в непосредственной близости от пешеходной зоны и всех основных достопримечательностей Праги, буквально в нескольких шагах от знаменитой Пороховой башни и от центральных площадей Старого Города. Ближайшая ст. метро - Namesti Republiky.

Размещение

В отеле 293 комфортабельных номеров различных категорий, включая 258 стандартных номеров 35 класса люкс. Отель располагает клубными номерами Executive, гостям которых предоставляются завтраки, вечерние коктейли и легкие закуски в течение дня, доступ в Интернет и бизнес-услуги в клубной гостиной.

Описание номеров:

В комфортабельных номерах отеля — элегантные интерьеры в теплых тонах, обставленные изящной мебелью и украшенные изысканными элементами декора. В каждом номере: кондиционер, спутниковое телевидение, прямой телефон, доступ в Интернет, сейф, мини-бар, набор для приготовления чая и кофе, утюг и гладильная доска, фен, халаты.

К услугам гостей:

- Deluxe Room: — 27 м². Состоит из спальни, ванной комнаты.
- Executive Room: — 30 м². Состоит из спальни с зоной отдыха, ванной комнаты, гостям предоставляются услуги клубной гостиной. Максимальное размещение — 3 человека.
- Junior Suite: — 50 м². Состоит из спальни, гостиной, ванной комнаты, гостям предоставляются услуги клубной гостиной. Максимальное размещение — 3 человека.
- Bi-level Suite: — 53 м². Состоит из спальни, гостиной с обеденной зоной на 4 человека, ванной комнаты, гостям предоставляются услуги клубной гостиной. Максимальное размещение — 3 человека.
- Crystal Suite: — 49 м². Роскошный номер, расположенный на последнем этаже, состоит из спальни, гостиной с обеденной зоной на 6 человек, ванной комнаты, гостям предоставляются услуги клубной гостиной. Максимальное размещение — 3 человек
- Moser Suite: — 58 м². Роскошный номер, расположенный на последнем этаже, состоит из спальни, гостиной с обеденной зоной на 6 человек, рабочей зоны, гардеробной, ванной комнаты, гостям пред-



ставляются услуги клубной гостиной. Максимальное размещение — 3 человека.

Питание: завтрак — «шведский стол».

Рестораны, бары

В элегантном ресторане Brasserie Praha подаются изысканные блюда французской кухни, а также деликатесы местной и интернациональной кухни. Уютный Lobby Bar and Café предлагает разнообразие напитков, легких закусок и коктейлей, по вечерам здесь играет «живая музыка».

Инфраструктура отеля:

Для гостей — 11 залов для заседаний и банкетов общей площадью 1452 м², включая просторный зал Bohemia, вмещающий до 700 человек; современно оснащенный бизнес-центр, магазин сувениров, автомобильная парковка. В отеле имеются многочисленные сувенирные магазины и бутики, круглосуточный пункт обмена валюты. Бизнес-центр, аренда автомобилей, гараж, автостоянка, услуги прачечной и прекрасно оборудованный Оздоровительный Центр с бассейном, фитнес-залом, финской сауной, джакузи, массажем, солярием и СПА кабинетами.

Для детей

В Центре World Class Health Academy имеется игровая комната для детей, возможны услуги няни (по запросу).



Адрес: Václavské nám. 26, CZ - 110 00 Praha 1
Телефон: +420 221-081-111, Факс: +420 221-081-300



■ Наши рекомендации

Один из самых популярных отелей категории 4*. Благодаря своему расположению, качественному сервису и демократичным ценам является лидером продаж в своем сегменте. Прекрасно подойдет как для размещения групп, так и для индивидуальных туристов.

Местоположение

Классический отель класса люкс, расположенный на Вацлавской площади - самой нарядной площади Праги, по соседству с Франтишковыми садами. Здание отеля и после реставрации полностью сохранило весь шарм, присущий старой Праге, соединив его с достоинствами внутренней отделки и современного оснащения гостиничных номеров.

Размещение

В отеле: 89 номеров, из них одноместные, двухместные, junior suite и suite, с прекрасным видом на Франтишковы сады и Вацлавскую площадь. Номера обставлены изысканно и уютно, что создает приятную и умиротворяющую атмосферу, как раз подходящую для отдыха. Во всех номерах: Телевизор, спутниковое телевидение, 1 русский канал, высокоскоростной интернет, сейф, мини бар (платно), фен, телефон, радио, кондиционер, ванная комната с теплым полом и купальным халатом (ванна или душ), Номера для инвалидов. Дополнительная кровать и детская кроватка только в некоторых номерах.

Уборка номера: Ежедневно.

Смена постельного белья: Каждые 3 дня.

Смена полотенец: По желанию гостя.

Check-in: 14:00

Check-out: 12:00

Late Check In: В любое время.

Late Check Out: Возможно по договоренности за дополнительную плату.

Категории номеров

Single Standard: Одноместный номер, в ванной комнате душевая кабина, размер кровати single 110x200см, невозможны дополнительная и детская кровати, размер номера 13,5м².

Double Standard: Двухместный номер, в ванной комнате ванна или душ, невозможна дополнительная кровать, возможна детская кроватка, размер кроватей king size 180x200см, queen size 160x200см, twin 90x200см, размер номера 16м².

Suite Junior: Двухместный номер, в ванной комнате ванна, возможны дополнительный раскладной диван и детская кроватка, размер кроватей 90x200см, 100% TWIN, размер номера 24м².

Suite Standard: Комфортабельный апартамент, в ванной комнате ванна, возможны дополнительный раскладной диван и детская кроватка, размер кроватей 90x200см, 100% TWIN, размер номера 31,7м².

Питание

Общая информация: Уникальный ресторан Triton в виде сталактитовой пещеры, предлагает блюда чешской и международной кухни, по вечерам живая музыка. Лобби-бар предлагает большой выбор коктейлей и напитков, а летом открытую террасу на Вацлавской площади. Завтрак: 7:00-10:00 предлагается гостям в форме «шведского стола». Обед: 12:00-16:30 A la carte.

Ужин: 17:00-23:00 A la carte

Ресторан

Triton, войдете сюда и вы очутитесь в другом мире. Сталактитовая пещера в центре Праги, принимает посетителей с 1912 года, за 100 лет она не утратила оригинальности первоначального интерьера в стиле модерн. Живые звуки фортепиано, традиция гастрономии высшего уровня, античные истории в скульптурах повсюду вокруг вас... В ресторане TRITON для каждого подготовлено незабываемое впечатление. Triton гарантирует изысканные блюда чешской и интернациональной кухни, а так же широкий выбор вин.

Инфраструктура

Один из самых популярных в городе ресторанов Triton 75 человек в стиле Арт-Деко. Triton (1912 г.), с живой музыкой - только на заказ, бар и восхитительное кафе Nertun. SPA, сауна, фитнес, парикмахерская (платно), носильщик, прачечная (платно), химчистка (платно), сейф, обменный пункт валют, интернет, такси (платно), предоставление лимузина (платно), прокат автомобилей (платно) парковка (платно), Wifi на ресепшн и в лобби.

Конференции

Количество залов: 2

Вместительность: 140 человек.

Оборудование: Зал с кондиционированием и доступом в Интернет, с дневным освещением, с возможностью проведения банкетов.

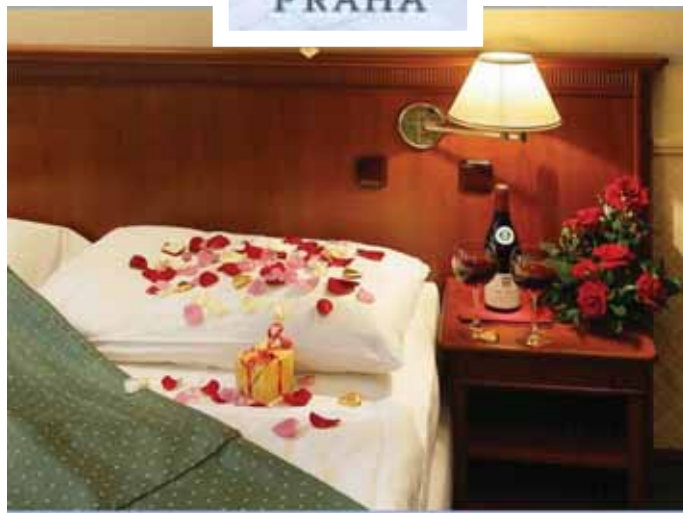

Адрес: Stepanaska 18, 110 00 Prague 1
Телефон: +420 222-748-111, Факс: +420 222-748-113

■ Наши рекомендации

Хороший выбор как для индивидуалов, так и для групп. Удобное стратегическое расположение отеля в центре города предоставляет клиентам пешеходную доступность к историческим памятникам, торговым центрам и пражскому конференц центру.

Местоположение

Новый комфортабельный отель, расположенный в самом центре Праги, в 100 метрах от Вацлавской площади и в 15 мин. ходьбы от главных достопримечательностей Праги - Староместской площади и Карлова Моста. Здание построено в начале XX века, в модном в то время стиле «функционализм». От-



ель полностью реконструирован в 2007 году.

Размещение

Всего в отеле: В отеле 64 номера прекрасно оснащенных современных номера, (56 DBL, 4 сьюта, 1 президентский апартамент, 3 SNGL).

Во всех номерах: Телевизор, спутниковое телевидение, русские программы, сейф, мини-бар за дополнительную плату, холодильник, фен, утюги кофеварка по запросу на рецепции бесплатно, телефон, радио, кондиционер, ванная комната с ванной или душевой кабиной. Номера для инвалидов, дополнительная и детская кроватка не во всех номерах, размещение с домашними животными 35 евро/день. Отель располагает номерами superior с чайным набором для приготовления кофе и чая, деревянным полом, некоторые номера имеют террасу с уникальным видом на Прагу. Номера exclusive suite порадуют гостей наличием джакузи. Уборка номера: Ежедневно.



Смена постельного белья: Каждый 3 день.

Смена полотенец: Ежедневно.

Check-in:14:00

Check-out:12:00

Late Check-In:20:00

Late check-Out:12:00

Категории номеров

Standard Single: Одноместный номер, в ванной комнате ванна, размер кроватей 80x190см, невозможны дополнительная и детская кровати, размер номера 22-30м².

Standard double: Двухместный номер, 6 номеров с балконом, в ванной комнате ванна, размер кроватей 80x190см, невозможны дополнительная и детская кровати, размер номера 22-30м².

Standard Triple: Трехместный номер, в ванной комнате ванна, размер кроватей 80x190см, возможны дополнительная и детская кровати, размер номера 22-30м².

Аpartament: Комфортабельный апартамент с балконом, в ванной комнате ванна джакузи, размер кровати King size, возможны дополнительная и детская кровати, размер номера 43м².

Disabled room: Номер для инвалидов, в ванной комнате ванна, размер кроватей 80x190см, невозможны дополнительная и детская кровати, размер номера 28м².

Питание

Общая информация: Все виды питания проводятся в ресторане отеля. Отель предлагает исключительно завтраки. Ресторан ориентирован на здоровое питание, международную и традиционную чешскую кухню

Завтрак:7:00-10:00 шведский стол.

Инфраструктура

Ресторан: Итальянский ресторан Palatino, , ресторан Energia.

Развлечения и услуги: Инфра-сауна на 10 человек (максимально 56°C), Wirlpool, релакс-центр - 1 час/22евро, каждый следующий час 8 евро, 2 лифта, конгресс-центр - три конференц-зала для деловых и дружеских встреч, общей вместимостью 120 мест, залы оснащены аудио- и видеоаппаратурой, массажный и косметический салон, гараж на 5 машин по договоренности за дополнительную оплату, интернет в холле и ресторане Wi-Fi подключение бесплатно, интернет в номерах кабельное подключение 8 евро/24 часа, справочная информация, обмен валюты, камера хранения, парковка, прокат автомобилей, экскурсии по городу, услуги прачечной (платно).



BEST WESTERN HOTEL VILA LABUT 4*

Адрес: Biskupska 9, Prague 1, Prague, 110 00, CZ
Телефон: +420 224-811-382, Факс 420 222-322-905

Месторасположение

Отель находится в самом сердце исторической части города Прага, в то же время он расположен в спокойном месте, подходит как для семейного отдыха, так и для фирменных мероприятий и отдыха.

Размещение

Всего в отеле: 55 номеров, Single - 5, Double/Twin - 44, Suite - 6. Номера для инвалидов. Возможность



въезда на инвалидной коляске. Возможность размещения с домашними животными.

Во всех номерах: Телевизор, кабельное телевидение, русские каналы, телефон, радио, Wi-Fi подключение к интернету - бесплатно, сейф, мини-бар за дополнительную плату, утюг по запросу бесплатно. Уборка номера: Ежедневно.

Смена постельного белья:1 раз в 4 дня.

Смена полотенец: Ежедневно.

Check-in:14:00

Check-out:12:00

Категории номеров

Single: Комфортабельный одноместный номер, в ванной комнате ванна, возможна детская кроватка, невозможна дополнительная кровать, размер номера 20м².

Double/Twin: Комфортабельный двухместный номер, в ванной комнате ванна, возможны дополнительная и детская кровати, размер номера 22м².

Suite :Комфортабельный апартамент, в ванной комнате ванна, возможны дополнительная и детская кровати, размер номера 30м².

Double handicap: Комфортабельный номер, приспособленный для людей с ограниченными возможностями, в ванной комнате душевая кабина, возможны дополнительная и детская кровати, размер номера 22м².

Питание

Общая информация: Все виды питания проводятся в ресторане отеля.

Завтрак:7:00 - 10:00, буфет - теплый или холодный.

Обед и ужин:12:00 - 22:00, по меню, в любое время в этом промежутке.

Инфраструктура

Ресторан: В отеле расположен прекрасный ресторан «Зебра» на 60 человек, повара которого готовы предложить гостям как классическую чешскую так и международную кухню. Также в отеле находится бар на 10 человек.

Развлечения и услуги: В здании отеля есть возможность Wi-Fi подключения к интернету - для гостей отеля бесплатно. Парковка у отеля для легковых автомобилей - 16 евро/ночь, а также возможность парковки в гараже - 16 евро/ночь. Возможно размещение с домашними животными - бесплатно. Лифт. Отель имеет собственный небольших размеров wellness, в котором гости могут воспользоваться фитнес-залом - бесплатно, а также сауной и whirlpool - 16 евро/1 час за все.



Vladislavova 20 110 00 Praha 1– Nove Mesto, Czech Republic
Телефон: +420 246 091 700, Факс: +420 246 091 800

Местоположение

Отель расположен в историческом центре Праги, рядом с Вацлавской и Староместской площадью. Отель предлагает комфорт, утонченную элегантность прошлых лет и шикарный классический интерьер.

Размещение

Отель предлагает 135 современных и роскошно меблированных одноместных и двухместных номеров и апартаментов. Есть номера для курящих и номера без барьеров для людей с ограниченными возможностями.

Все номера оформлены стильно и элегантно, укомплектованы удобной старинной мебелью.



Во всех номерах: кондиционер, телевизор со спутниковым телевидением, телефон, мини-бар, сейф, рабочий стол, фен, анти-аллергические постельные принадлежности, беспроводная локальная сеть с выходом в интернет, ванная комната с ванной и туалетом, полотенцесушитель.

Питание

Буфет с континентальным завтраком.

Инфраструктура

2 ресторана, ресторан-бар с отличной чешской кухней, время работы: 07:00 – 22:00, вместимость – 150 человек, лобби-бар, зимний сад, 6 конференц-залов, вместимостью до 100 человек., лифт, легкость подъезда в креслах-колясках, секретариат, обмен валюты, интернет (wi-fi), парковка, автостоянка в 5 минутах ходьбы, комната для хранения багажа, прачечная, экскурсии по городу, предоставление лимузина, прокат автомобилей. Допускаются домашние животные за дополнительную плату.

**CLARION HOTEL PRAGUE CITY 4***

Tylovo náměstí 15/3, CZ-120 00 Praha 2, Czech Republic
Телефон: +420 221 995 900, Факс: +420 277 001 233



Double/Twin: Двухместный номер, в ванной комнате ванна, размер кровати King, невозможна дополнительная кровать, возможна детская кроватка, размер номера 22м2.

Питание

Общая информация: Все виды питания проводятся в ресторане отеля.

Завтрак: 6:30-10:00 форма шведского стола

Обед: 12:00-14:00 A la carte

Ужин: 18:00-22:00 A la carte

Инфраструктура

Ресторан: Ресторан на 70 человек, бар на 32 человека. Ресторан предлагает широкий выбор всевозможных блюд – от простых закусок до изысканных деликатесов, в сочетании с международными и местными винами

Развлечения и услуги: Интернет в здании отеля WiFi подключение, интернет в номерах кабельное подключение, круглосуточный ресепшн, парковка 24 евро/день, службы секретаря, Room Service, стирка и глажение белья, цветочный киоск, заказ такси, конференц-зал Bohemia на 20-30 человек с WiFi подключением к интернету. В отеле есть номера для инвалидов.

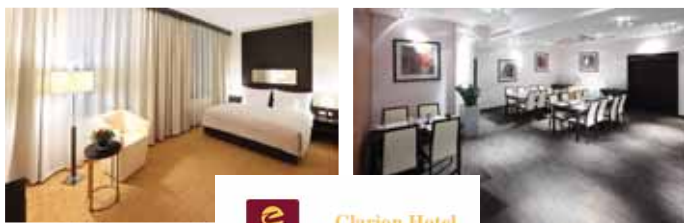

Один из двух отелей гостиничной сети Clarion Hotels в столице Чехии. Отель предлагает присущий этой сети комфорт и уникальную атмосферу номеров, оформленных в современном стиле. Отель расположен в четырехэтажном здании постройки 1930-ых годов, недалеко от Вацлавской площади..

Месторасположение

Отель расположен в районе Прага 2, практически в самом сердце города Прага.

Размещение

Всего в отеле: 64 номера, 63 Double, 1 Single. Номера для инвалидов. Возможность въезда на инвалидной коляске.

Во всех номерах: Телевизор, DVD, кабельное телевидение, русские программы, сейф, мини-бар за дополнительную оплату, фен, утюг, приборы для приготовления чая и кофе, телефон, кондиционер, интернет (бесплатно). Возможно размещение с домашними животными 30евро/день.

Уборка номера: Ежедневно

Смена постельного белья: 1 раз за 4 дня

Смена полотенец: Ежедневно

Check In: 14:00

Check Out: 12:00

Категории номеров

Single: Одноместный номер, в ванной комнате ванна, невозможна дополнительная кровать, возможна детская кроватка, размер номера 20м².

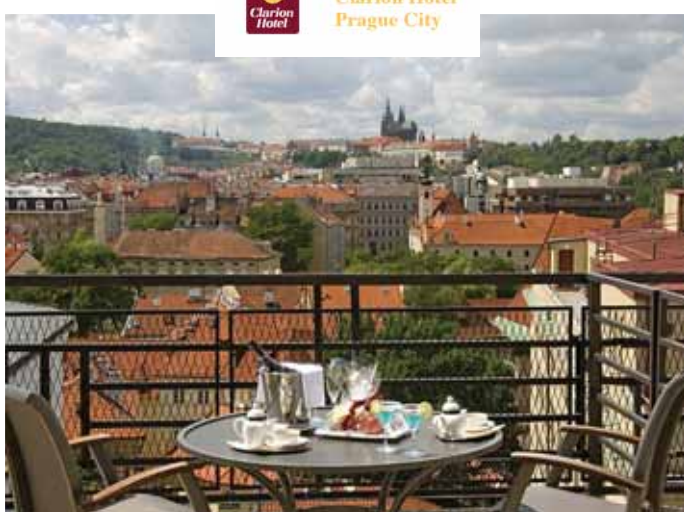

CLARION PRAGUE OLD TOWN 4*

Hradební street 9, CZ-110 00 Prague 1, Czech Republic
Телефон +420 296 398 100, Факс +420 296 398 150



Clarion Hotel Prague Old Town – роскошный 4* отель, расположенный в исторической части Праги, недалеко от основных туристических достопримечательностей и делового района.

Месторасположение

Отель Clarion открыт в октябре 2004 года. Находится в 5 минутах пешей ходьбы от центра города в исторической части Праги, в районе Прага 1. До Национального Театра – 3, 5 км., до Музея Праги – 0,5 км., до Национального Музея – 0, 5 км.. Аэропорт Рузине находится в 12 км. от отеля, станция метро Namesti Republiky (линия В) – в 400 метрах, трамвайная остановка – в 100 метрах.

Размещение

Всего в отеле: 93 номера -58 DBL, 14 TWIN, 18 SGL, 3 APT. Номера для людей с ограниченными физическими возможностями. Возможность въезда на инвалидной коляске. Возможно размещение с домашними животными 25 евро/ночь.

Во всех номерах: Телевизор, кабельное телевидение, русские программы, сейф, мини-бар, фен, утюг, кофеварка за дополнительную оплату 5 евро, телефон, кондиционер, интернет, возможны дополнительная и детская кровати. Интернет в номере.

Уборка номера: Ежедневно
Смена постельного белья: Ежедневно
Смена полотенец: Ежедневно

Check In: 14:00
Check Out: 12:00
Early Check In: Возможно за дополнительную оплату в зависимости от наличия свободных номеров.
Late Check Out: Возможно за дополнительную оплату в зависимости от наличия свободных номеров.

Категории номеров

Single: Одноместный номер, некоторые номера с балконом, в ванной комнате ванна, невозможна дополнительная кровать, возможна детская кроватка, размер номера 13,5-15м².

Double: Двухместный номер, некоторые номера с балконом, в ванной комнате ванна, размер кровати King, возможны дополнительная и детская кровати, размер номера 20-32м².

Apartment: Комфортабельный апартамент с балконом, в ванной комнате ванна, размер кровати King, возможны дополнительная и детская кровати, размер номера 30-51м².

Питание

Общая информация: Все виды питания проводятся в ресторане отеля Fantasia.

Завтрак: 6:30-10:00, форма шведского стола.

Обед и Ужин: по договоренности.

Инфраструктура

Ресторан: ресторан Fantasia Restaurant на 88 человек - чешская и международная кухня, комфортабельная и расслабляющая атмосфера., кафе Café Riva на 20 человек, лобби-бар – кофе, разнообразные коктейли, и, конечно, чешское пиво, бар Bugsy's Bar, кафе Cafe Louvre, кафе Cafe Imperial, ресторан Kozicka, ресторан U Zlatych Andelu, ресторан французской кухни.

Развлечения и услуги: обменный пункт, конференц-зал (вместимостью до 35 человек), бизнес-уголок. Верхний этаж - апартаменты, с возможностью их соединения и терраса с живописным видом на город. Интернет в здании отеля WiFi подключение, интернет в номерах кабельное подключение. В отеле имеются номера для инвалидов. 3 лифта.



CLEMENT 4*

Klimentská 30, 110 00 Praha 1, CZ
Телефон +420 222 314 350, Факс +420 222 312 708



■ Наши рекомендации Центральное удобное и тихое расположение гостиницы практически на берегу Влтавы в центре города. Для семей с детьми, идеально расположена детская площадка перед гостиницей, рассчитанная на разные категории детей.

Местоположение

Отель Clement 4*, один из самых красивых новых первоклассных отелей в Праге, расположен в историческом центре Праги – всего в паре шагов от набережной реки Влтавы и в нескольких минутах ходьбы от всех столичных достопримечательностей Праги: Пороховой башни, Староместской площади с курантами, Вацлавской площади и Карлова моста. Отель находится недалеко от концертных залов, театров, музеев, разнообразных ресторанов, а также от крупнейших торговых центров города – Palladium и Kotva. Гостинице всего 3 года.

Размещение

77 новых номеров и 1 номер специально предназначенный для лиц с ограниченными возможностями. 71 номеров DBL (две кровати), 6 номеров высшей категории Executive-каждый выполнен в индивиду-

альном стиле. Красивая комбинация красок, стильная мебель, лучшие ткани создают элегантную атмосферу романтики.

В отеле есть возможность проживать с домашними животными. В каждом номере: телефон, LCD телевизор, спутниковое телевидение, включая русские каналы, бесплатное подключение к Wi - Fi интернету, кондиционер, сейф, мини-бар, возможность бесплатного чая на выбор или кофе, просторная ванная комната с косметическим зеркалом с ванной или душем, фен, утюг, гладильная доска (по запросу), халат и тапочки по запросу

Питание

Вкусные и домашние завтраки, подаются в форме "шведского стола". Горячие и холодные блюда в стиле шведского стола подаются в элегантном зале для завтраков. Гостям предлагается богатый выбор свежего хрустящего хлеба, пирожных и тортов, высококачественных мясных продуктов, свежих фруктов и овощей. Также во время завтрака подается свежесваренный кофе, горячий шоколад и большой выбор чая.

Инфраструктура

Рестораны: Бар, войдя с улицы, вы окажетесь в просторном лобби-баре, где вы найдете широкий выбор напитков.

Услуги: Бесплатный WiFi, парковка в гараже отеля (нужна предварительная резервация), маленькая библиотека, химчистка, прачка, сервис в номере, служба такси, конференц зал, обмен валюты, возможность оплаты всеми видами карт, няня по запросу.

Конференц зал
Расположен на первом этаже отеля «Клемент», может быть забронированы для проведения деловых встреч, семинаров и конференций до 70 человек, в зависимости от способа размещения столов. Стандартное оборудование включает в себя удобную мебель, проекционный экран и flipcharty. Конференц-зал оснащен кондиционером и естественным освещением. Аудио - визуальное оборудование, включая видеоматрицы, проекторы и микрофона может быть арендовано. Зал для переговоров можно резервировать на час или целый день. Предложение отеля может включать в себя конференц-пакет, в цену которого может входить: кофе-брейки с различными закусками, пирожные, горячие и прохладительные напитки. Зал так же оборудован высокоскоростным интернетом WiFi.

Fügnerovo náměstí 4, 120 00 Praha 2, Czech Republic
Телефон: +420 224 261 181, факс: +420 224 262 182



Отель Green Garden находится в здании стиля неоренессанс, построенном в 1894 году, и сочетает в себе исторический шарм с современным стилем. Отель находится в самом центре Праги и предлагает высокий комфорт по приемлемым ценам. Номера были полностью отремонтированы и оснащены по классу люкс. Все они просторные и современные, так, например, каждая ванная комната сделана по оригинальному проекту в разной цветовой гамме. Из некоторых номеров, на самом высоком этаже, открывается великолепный вид на Пражский Град.

Месторасположение

В центре Праги, в 15 минутах ходьбы от Вацлавской площади, в нескольких минутах ходьбы от ближайшей станции метро «I.P. Pavlova» (одна остановка от станции «Museum», расположенной в верхней части проспекта). До Староместской площади - пешком за 25 минут;

Размещение

Количество номеров: 60 номеров. Все номера для некурящих. В отеле разрешено проживание с домашними животными. 2 номера для людей с ограниченными физическими возможностями.

Типы номеров: одноместные, двухместные, трехместные, семейный сьют, бизнес сьют.

В номерах: ванная комната с ванной или душевой кабиной, спутниковое TV, чайник со всем необходимым для приготовления кофе или чая, телефон с прямым набором, кондиционер, мини-бар, сейф для ценных вещей, запираемый при помощи отпечатка пальца, бесплатное подключение к скоростному интернету, фен, 2 зеркала в ванной

комнате: классическое + увеличивающее косметическое, биде (в некоторых номерах).

Питание

завтрак «шведский стол» подается ежедневно с 7:00 до 10:30.

Инфраструктура

Залы для свадеб, праздников по случаю окончания университета, дня рождения, а также для проведения семинаров по обучению сотрудников компании или презентаций, лифт, конференц-залы, зимний сад, парковка в гараже или на улице перед отелем, в лобби отеля – бесплатно - компьютер с подключением к интернету, служба ресепшен 24 часа в сутки, стирка и глажка, помещение для багажа, аренда автомобилей, обмен валюты.

Развлечения и спорт: Wellness центр, джакузи, сухая и влажная сауна, массаж.

Рестораны, бары: ресторан отеля Green Garden расположен в зимнем саду и является идеальным местом для проведения романтического ужина при свечах. Оригинальный интерьер ресторана, включая цветочные украшения, создает неповторимую атмосферу. Ресторан предлагает чешскую и международную кухню, включая отменные стейки и домашние десерты. Также в ресторане можно попробовать множество напитков, включая отличные чешские, итальянские и французские вина высшего сорта. Ресторан работает с 11:00 до 22:30;

- лобби-бар – предлагает выпить чашечку кофе или съесть вкусный сэндвич. Меню бара предлагает широкий выбор типичных чешских ликеров и качественных чешских и иностранных вин. Лобби бар работает ежедневно с 10:00 до 23:30.



OLYMPIK 4*

Sokolovská 138, Praha 8, 186 76

телефон: +420 266 184 871, факс: +420 266 184 813



Месторасположение

Гостиница находится на линии метро «В», всего на всего в десяти минутах от исторического центра города.

Более чем 30 лет гостиница «Olympik» по своему уровню предоставляемых услуг принадлежит к ведущим пражским гостиницам в категории 4*. Отель располагает собственной автостоянкой для легковых автомобилей и автобусов с круглосуточной охраной.

Размещение

В отеле 308 номеров, все номера могут быть как Single так и Double категории, приблизительно 100 номеров могут быть категории Triple, 7 Suite. Все номера после комплексной реконструкции оснащены современной мебелью.

Во всех номерах: Телевизор, спутниковое телевидение, русские программы, сейф, минибар-платно, фен, телефон, кондиционер, ванная комната с душем или ванной, дополнительная кровать, детская кроватка, размещение с домашними животными 10 евро/день, интернет в номере 5 евро/день WiFi или кабельное подключение. Возможность размещения с домашними животными, 10 евро/день. Номера для некурящих.

Уборка номера: Ежедневно.

Смена постельного белья: Каждые 3 дня.

Смена полотенец: Ежедневно.

Check-in: 14:00

Check-out: 12:00

Категории номеров

Single/Double: Двухместный номер, можно как одноместный, в ванной комнате душевая кабина, размер кровати 90x200см, возможны дополнительная и детская кровати, размер номера 22м².

Twip: Двухместный номер, в ванной комнате душевая кабина, размер кроватей 90x200см, 100% Twip, возможны дополнительная и детская кровати, размер номера 25м².

Suite: Апартамент, в ванной комнате ванна, размер кроватей 90x200см, возможны дополнительная и детская кровати.

Питание

Общая информация: Все виды питания проводятся в ресторане отеля. Завтрак: 6:00-10:00 форма шведского стола.

Обед и Ужин: 12:00-23:00 в любое время в этом промежутке времени, форма шведского стола и выбор из меню.

Инфраструктура

Ресторан: 2 ресторана Ikaros и Bohemia общей вместительностью 270 человек, бар на 20 человек, коктейль-бар. Ресторан предлагает широкий ассортимент блюд и напитков, «пивная», предлагает гостям гастрономические фирменные блюда чешской кухни и большой выбор самых популярных сортов чешского пива, французский ресторан предлагает гостям разнообразный выбор блюд международной кухни с богатым ассортиментом отечественных и иностранных вин из собственной винотеки.

Развлечения и услуги: конгресс- комплекс, бизнес-центр с Wi-Fi подключением к интернету, пункт обмена валют, услуги секретаря, казино, денежные переводы системы (Western Union), боулинг, бильярд, дартс, круглосуточная медицинская помощь (англ.яз), прачка и химчистка, автостоянка за дополнительную оплату - авто 12 евро/день, магазин сувениров, службы переводчика, лифт, утюг на рецепции.



V.A.M. Travel company

TOP HOTEL 4*

Blažimská 1781/4, 149 00 Praha 4 – Chodov, Česká republika
Телефон: +420 267 284 111, факс: +420 222 990 853



Один из крупнейших гостиничных комплексов Праги и Европы с профессиональным уровнем обслуживания и комфортабельными номерами.

■ Наши рекомендации

Самый выгодный по цене отель категории 4. Располагает прекрасной инфраструктурой, удобен для проведения деловых встреч, семинаров и конгрессов. Привлекателен для размещения групп.*

Месторасположения

Отель расположен в 8 километрах, в 20 мин. от исторического центра города Прага, имеет удобное транспортное сообщение с центром города. Расположен недалеко от станции метро CHODOV.

Размещение

Всего в отеле: В отеле 802 номера. 1 бизнес-апартаменты, 23 номера de Luxe, 95 номеров Superior, 700 Standard. Есть возможность въезда на инвалидной коляске. Возможно размещения с домашними животными.

Во всех номерах: Телевизор, кабельное телевидение, интернет, телефон, сейф, мини-бар и уютно по запросу за доплату, холодильник, фен, кондиционер, ванная комната.

Уборка номера: ежедневно

Смена постельного белья: каждые 3 дня

Смена полотенец: каждые 3 дня или по запросу

Check in: 14:00

Check out: 11:00

Категории номеров

Standard: Стандартный номер, в ванной комнате душевая кабина, возможны детская и дополнительная кровати, размер номера 19,5 - 22 м².

Питание

Общая информация: Отель предлагает все виды питания, которые проводятся в ресторанах отеля.

Завтрак: 6:30 - 10:00, шведский стол

Обед: 11:00 - 14:00, шведский стол или a la carte

Ужин: 18:00 - 22:00, шведский стол или a la carte

Инфраструктура

Ресторан: В отеле расположено 5 ресторанов, общей вместимостью 970 мест, 4 бара общей вместимостью на 180 человек.

Бассейн и сауна: В отеле расположен бассейн размером 17х6 метров, глубина 1,5 метров, сауна на 10 человек - бассейн и сауна для гостей за доп. плату. Фитнес-центр, тренажерный зал, джакузи, массажный кабинет, теннисные корты

Услуги: Справочная информация, дискобар, подключение к интернету WiFi в просторах отеля, в номерах подключение WiFi и кабельное - все подключение за доп. плату, казино, боулинг, летняя терраса-гриль, парковка у отеля за доп. плату, для удобства гостей в отеле расположено 15 лифтов, четыре конференц-зала, химчистка, прачечная, гараж, банк, обмен валют.

YASMIN 4*

Politických vězňů 913/12, 110 00, PRAHA 1, Česká republika
Телефон: +420 234 100 100, факс: +420 234 100 101,



■ Наши рекомендации

Оригинальный дизайн отеля прекрасно подойдет для богемы – артистов, художников, писателей, удобен и для размещения групп.

Месторасположения

Отель открыт в 2006 году, стильный дизайнерский отель с оригинальными интерьерами 7-этажное здание с лифтом. Находится на углу Вацлавской площади, в центре старого города, рядом с историческими памятниками и памятниками архитектуры.

Размещение

Всего в отеле: 198 номеров люкс, в том числе 11 suites и 187 стандартных номеров. 120 номеров для некурящих, 2 номера для инвалидов. Возможность въезда на инвалидной коляске. Размещение с домашними животными 40 евро/день.

Во всех номерах: Индивидуальные кондиционеры, минибар, сейф, оригинальная ванная комната с ванной, туалетом и феном, спутниковое телевидение, плазменные телевизоры, Wi-Fi подключение высокоскоростного интернета, халат.

Уборка номера Ежедневно.

Смена постельного белья: По желанию гостя.

Смена полотенец: По желанию гостя.

Check-in: 14:00

Check-out: 11:00

Late Check In: В любое время.

Late Check Out: В зависимости от наличия свободных номеров.

Категории номеров

Superior: Номер максимально для 3-х человек, в ванной комнате душевая кабина, возможны дополнительная и детская кровати, 1 спальня, размер кроватей 180х200см, размер номера 18-19м².

Deluxe: Номер максимально для 3-х человек, в ванной комнате душевая кабина, возможны дополнительная и детская кровати, 1 спальня, размер кроватей 180х200см, размер номера 20-23м².

Junior Suite: Номер максимально для 3-х человек, в ванной комнате ванна и душевая кабина, возможны дополнительная и детская кровати, 1 спальня, размер кроватей 180х200см, размер номера 30м².

Yasmin Suite: Номер максимально для 4-х человек, в ванной комнате ванна и душевая кабина, возможны дополнительная и детская кровати, 1 спальня, размер кроватей 180х200см, размер номера 58м².

Питание

Общая информация: Ресторан Cafe Bar "Noodles" на 130 мест предлагает различные пасты (итальянские и тайские), свежие и легкие салаты, блюда международной кухни. Летняя терраса на 60 мест.

Завтрак: 6:30-10:30 - буфет.

Обед: От 11:00 в любое время A la carte + menu.

Ужин: До 23:00 в любое время A la carte.

Инфраструктура

Ресторан: Restaurant Cafe Bar "Noodles" с летней террасой на 130 человек, лобби-бар.

Развлечения и услуги: Консьерж, бизнес-центр, обмен валюты, Room Service, прачечная и химчистка, подземные гаражи, сауна и фитнес-центр, автомат для чистки обуви, услуги носильщика

Конференции: 3 кондиционированных зала, оснащенные техническим оборудованием для проведения конференций, вместимость 200 человек.



Legerova 22 + 24, 120 00 Praha 2 - Nové Město
 Телефон: +420 224 261 583, факс: +420 224 240 978,
 телефон ресторана: +420 224 240 97



Местоположение

Небольшой уютный современный отель, построенный в стиле модерн, расположен недалеко от центра города, в нескольких минутах ходьбы от Вацлавской площади и в 5 минутах ходьбы от станции метро I.P.Pavlova. В отеле царит спокойная доброжелательная атмосфера, приветливый персонал, говорящий по-русски, сможет удовлетворить ваши потребности и оставит приятные воспоминания о вашем пребывании в Праге.

Размещение

36 стандартных номеров. Отель предлагает своим клиентам номера для курящих и некурящих. Есть номера на четыре человека, включая семейные номера с кухней.

В номере: ванная комната, телефон, радио, телевизор, спутниковое телевидение, фен, утюг и кофеварка (по запросу на рецепции бесплатно), беспроводная локальная сеть с высокоскоростным выходом в интернет. В некоторых номерах есть сейф, мини-бар.

Уборка номера: Ежедневно.

Смена постельного белья: 1 раз в 4 дня.

Смена полотенец: По желанию, экологическая информация написана в ванной комнате.

Check-in:14:00

Check-out:10:00

Late Check In: Возможно, по договоренности в зависимости от наличия свободных номеров.

Late Check Out: Возможно, по договоренности в зависимости от наличия свободных номеров.

Категории номеров

Double: Двухместный номер, в ванной комнате душевая кабина, размер кроватей минимально 200x80-100см, возможны дополнительная и детская кровати, размер номера 13м2.

Double SU: Комфортабельный номер, в ванной комнате душевая кабина, размер кроватей минимально 200x80-100см, возможны дополнительная и детская кровати, размер номера 13м2.

Triple: Трехместный номер, в ванной комнате душевая кабина, размер кроватей минимально 200x80-100см, возможны дополнительная и детская кровати, размер номера 18м2.

Четырехместный: Комфортабельный номер, в ванной комнате душевая кабина, размер кроватей минимально 200x80-100см, возможны дополнительная и детская кровати, размер номера 24м2.

Питание

Все виды питания проводятся в ресторане отеля.

Завтрак:7:00-10:00, или по договоренности, при раннем check-out возможно приготовить завтрак с собой.

Обед:11:00-16:00, по меню или A la carte.

Ужин:19:00-22:00, по меню или A la carte.

Инфраструктура

Ресторан: Отель имеет свой собственный, стильный ресторан на 40 человек, который обеспечивает полный пансион. Лобби-бар на 10 человек, работает NonStop.

Развлечения и услуги: Справочная информация, интернет Wi-Fi подключение – на рецепции отеля бесплатно для гостей, лифт, камера хранения, сейф (платно), прачечная (платно), подземная парковка (платно). Ресепшн – 24 часа (Персонал, владеет несколькими языками), услуги секретаря, заказ такси, трансферы в/из аэропорта (платно), прокат автомобилей (платно), экскурсии по городу (платно), няня (платно) по запросу.

Просторный конференц-зал, вместимостью 20-30 человек можно использовать для проведения семинаров, деловых встреч и презентаций, а банкетный зал с вместимостью до 50 человек для проведения частных торжеств.



АДЕВА 3*

Pernerova 16, Praha 8, 18600, Czech Republic, метро Křižkova.
 Телефон: +420 222 311 829



Наши рекомендации

Это недавно открывшийся отель. Приветливый персонал сделает все возможное, чтобы проживание оставило у вас только приятные воспоминания. Для своих постояльцев отель предлагает комфортные, стильные, обновленные номера. В них вы сможете отдохнуть после дня, наполненного прогулками и осмотром достопримечательностей. Праги. В отеле так же вам предложат услуги оздоровительно центра, которые включают в себя различные виды массажа, сауну и джакузи.

Местоположение

Отель Adeva расположен поблизости от центра Праги в тихом квартале Karlín, в 8 минутах ходьбы от станции метро Křižkova. До центра можно добраться либо за 20 минут пешком, либо за 10 минут на трамвае или метро.

Размещение

Всего в отеле 30 стандартных номеров. Возможно размещение с домашними животными.

Услуги в номере: ванная комната с душем, телефон, мини-бар, телевизор, спутниковое телевидение, утюг, фен, сейф, высокоскоростной интернет.

Типы номеров

- Одноместный
- Двухместный
- Трехместный
- Апартаменты
- Твин

Питание

Завтрак – шведский стол.

Инфраструктура

Рестораны, бары: Бар – насладитесь фирменным коктейлем нашего бармена, отведайте фруктовый фреш или просто выберете вино из меню. Ресторан – здесь вам предложат блюда представленные как местной кухней, так и интернациональной. Уютная атмосфера и почти домашняя обстановка будут только способствовать наслаждению отдыхом.

Конференц зал на 80 человек (зал для завтраков), услуги прачечной и химчистки (платно), парковка (платно), автостоянка прямо у гостиницы, интернет (Wi-Fi в общественных зонах платно - 1 евро в день), сейф, бар, факс/ксерокопирование (платно), камера хранения (платно), услуги оздоровительного центра (платно), включают в себя различные виды массажа, сауну и джакузи.



V.A.M. Travel company

BREZINA 3*

Legerova 39-41, Praha 2, 120 00, Czech Republic
Телефон +420 224 266 779, факс +420 224 266 777



Brezina Pension – уютный семейный отель, построенный в историческом сердце Праги. Благодаря хорошей вместимости отеля, здесь могут проживать и небольшие группы.

Месторасположение

Отель расположен в 10 минутах ходьбы от Вацлавской площади и Чешского национального музея. Международный аэропорт Ruzyně находится в 12 км от отеля.

Размещение

50 номеров. Стандартные номера, семейные номера, номера люкс. Некоторые номера находятся в мансардном этаже со скошенным потолком и деревянными балками.

Описание номеров: Все номера отличаются простым классическим интерьером, укомплектованы современной и удобной мебелью. ТВ со спутниковыми каналами, скоростной безлимитный интернет, телефон, ванная комната с душевой кабиной и туалетными принадлежностями.

Питание

буфет с континентальным завтраком. С 07:00 по 10:00. Вместимость столовой 40 - 50 человек.

Инфраструктура

Рестораны, бары: ресторан Legenda угостит национальной кухней, время работы: 10:30 – 23:00. Сад, наслаждайтесь солнечными днями или теплыми летними вечерами в нашем саду. Вам будут петь птицы в ветвях деревьев и шелестеть фонтан. Наш сад - действительный оазис посреди шумного города. Сад открыт с весны до осени. Конференц-зал на 30 мест с проекционным оборудованием и доской, автостоянка, гараж, доступ в интернет.



IBIS PRAHA KARLIN 3*

Saldova 54, Praha 8, Karlín, 18600 Czech Republic
Телефон: +420 222332800, факс: +420 224812681

**■ Наши рекомендации**

Отель предлагает современные, уютные номера с удобной кроватью и функциональной ванной. 7-этажное здание с лифтом, после реконструкции в 2002 году. В ресторане отеля подают блюда местной и международной кухни. Бар с непринужденной атмосферой является отличным местом, чтобы собраться вместе или просто перекусить. В отеле есть 6 конференц-залов, подходящих для организации семинаров, конференций и других деловых мероприятий. Беспроводной доступ в интернет действует на территории всего отеля.

Месторасположение

Отель Ibis Praha Karlín 3* расположен в 2 км от центра города Прага, в 3 км от Вацлавской площади, в 14 км от пражского международного аэропорта, с хорошим транспортным сообщением. В 10 минутах езды на общественном транспорте до центра.

В 200 метрах от станции метро Krizikova.

Размещение

В отеле 210 номеров с кондиционированием - двух, трех, четырехместные номера. Включая 52 номера для некурящих и 2 номера для инвалидов

Во всех номерах: Телевизор, спутниковое телевидение, интернет, ковровое покрытие, сейф, телефон, радио, кондиционер, фен и утюг по запросу на рецепции бесплатно, ванна или душ, туалет.

Возможно размещение с домашними животными 15 евро/ночь. Максимальное размещение 2 взрослых и 1 ребенок до 11 лет. В некоторых номерах балконы. Возможность детской кроватки во всех номерах. Дополнительная кровать только в номерах категории Double. Возможность въезда на инвалидной коляске.

Уборка номера: Ежедневно.

Смена постельного белья: Каждые 4 дня.

Смена полотенец: Ежедневно или по желанию.

Check-in: 14:00

Check-out: 12:00

Late Check-in: В зависимости от наличия свободных номеров.

Late Check-out: В зависимости от наличия свободных номеров.

Категории номеров

Double S.U.: Двухместный номер с балконом, в ванной комнате ванна и душ, возможны дополнительная кровать и детская кроватка, 1 спальня, размер кровати 160x200см, размер номера 21м².

Double/Twin: Двухместный номер с балконом, в ванной комнате ванна и душ, возможны дополнительная кровать и детская кроватка, 1 спальня, размер кроватей 90x200см и 160x200см, размер номера 21м².

Triple: Трехместный номер с балконом, в ванной комнате ванна и душ, невозможна дополнительная кровать, возможна детская кроватка, 1 спальня, размер кроватей 90x200см и 70x200см, размер номера 18м².

Apartment: Четырехместный апартамент без балкона, в ванной комнате ванна, невозможна дополнительная кровать, возможна детская кроватка, 2 спальни, размер кроватей 160x200см.

Питание

Завтрак: Буфет к Вашим услугам от 6:30 до 12:00 В течение дня большой выбор закусок и легких блюд.

Обед: Буфет, меню, A la Carte - в любое время.

Ужин: Буфет, меню, Ala Carte - в любое время до 22:00

Инфраструктура

Ресторан: Ресторан на 130 мест, бар на 28 человек (работает 24 часа в сутки с выбором легких блюд и закусок).

Развлечения и услуги: Круглосуточная работа рецепции, парковка, обмен валюты, продажа сувениров, подземные гаражи 18 евро/день. Wi-fi интернет 25 евро/день

Конференции 5 залов для проведения семинаров и конференций.



IBIS PRAHA OLD TOWN 3*^{SUPER}

Na Porici 5, 11000, Praha 1, Czech Republic
Телефон +420 266000999, Факс+420 266000666



Отель Ibis Praha Old Town 3*^{SUPER} был полностью реконструирован в 2006 году. Уникальное расположение дает возможность узнать историческую и современную Прагу. Возле отеля находится Королевская дорога, по которой в древности проходили шествия чешских королей во время коронации. В отеле уютная современная обстановка, приветливый персонал.

Месторасположение

Отель расположен в самом сердце Старого города, всего в 5 минутах ходьбы от Вацлавской площади и в 150 метрах от Муниципалитета, железнодорожный вокзал Praha - Masarykovo nádraží – 300 м, станция метро Namesti REPUBLIKY Линия B – 50 м, Старый Город – 0,10 км, в 5 минутах ходьбы до Староместской площади, аэропорт Прага Рузине – 15 км.

Размещение

Всего в отеле: В отеле 271- (138 двухместных, 128 трехместных, 5 четырехместных, 4 апартаментов, 3 номера для инвалидов, 5 номеров suite).

Во всех номерах: Телевизоры, спутниковое телевидение, скоростной беспроводной доступ в интернет (WiFi), телефон, сейф, кондиционер, фен, душевая кабина, WC.

Имеются номера для некурящих, Размещение с домашними животными 12 евро/сутки, собака. Дополнительная кровать и детская кроватка в некоторых номерах.

Уборка номера: 1 раз в 4 дня.

Смена постельного белья: 1 раз в 4 дня.

Смена полотенец: Ежедневно.

Check-in: 14:00

Check-out: 12:00

Late Check-in: В зависимости от наличия свободных номеров.

Late Check-out: В зависимости от наличия свободных номеров.

Категории номеров

Single: Одноместный номер, в ванной комнате душ, невозможны дополнительная кровать и детская кроватка, размер кровати standart, размер номера 16м².

Double: Двухместный номер, в ванной комнате душ, невозможны дополнительная кровать и детская кроватка, размер кровати standart, размер номера 16м².

Twin: Двухместный номер, в ванной комнате душ, невозможны дополнительная кровать и детская кроватка, размер кровати standart, размер номера 16м².

Triple: Трехместный номер, в ванной комнате душ, возможна дополнительная кровать 85x193см и детская кроватка, размер кровати standart, размер номера 16м².

DBN: Трехместный номер для инвалидов, в ванной комнате душ, возможна дополнительная кровать 85x193см и детская кроватка, размер кровати standart, размер номера 16м².

Suite: Трехместный номер, в ванной комнате душ, возможна дополнительная кровать 85x193см и детская кроватка, размер кровати standart, размер номера 36м².

Питание

Общая информация: Питание проводится в ресторане отеля. Завтрак «шведский стол со свежей выпечкой, кофе, фруктовый сок, блины, лепешки и многое другое. Если завтрак оплачивается на месте, его стоимость 10 евро.

Завтрак: От 6:30 до 12:00

Инфраструктура

Ресторан: Современный ресторан «La Table» предлагает блюда национальной и международной кухни, на 150 человек. Бар бар «Rendez Vous» – в любое время дня и ночи предлагает широкий выбор блюд, закусок и напитков, на 50 человек.

Услуги: Обмен валют, факс, заказ и бронирование билетов, прачечная, прокат утюгов и фенов на рецепции отеля, wi-fi интернет, бизнес центр, 4 зала для конференций, подземный гараж на 25 автомобилей 20 евро/ночь, лимузин-сервис, аренда автомобилей, прачечная/химчистка, комната для багажа, парикмахерская.

Развлечения и спорт: фитнес-центр (в непосредственной близости от отеля), крытый бассейн с подогревом, открытый бассейн с подогревом, бодибилдинг / тренажерный зал, сауна, солярий.

JEROME HOUSE 3*

V Jirchařich 13, Praha 1, Czech Republic
Телефон +420 222 748 808, +420 224 933 207
факс +420 222 748 843



Здание пражского отеля «Jerome House» было построено во второй половине XIV века. Сегодня по внешнему виду его скорее можно отнести к периоду классицизма, т.е. XIX веку, в котором отель был реконструирован. В 1999 г. отель «Jerome house» прошел очередную реконструкцию с целью улучшения качества номеров и повышения комфорта. За средневековым фасадом скрывается современный отель с незабываемой уютной атмосферой.

Месторасположение

Отель «Jerome House» находится в самом центре Праги, всего в нескольких шагах от Вацлавской и Староместской площадей. Прочие красоты и исторические достопримечательности также находятся рядом с отелем. Буквально в двух шагах находятся остановки городского транспорта и метро.

Размещение

Всего в отеле: В отеле 52 номера. Возможность въезда на инвалидной коляске.

Во всех номерах: Телевизор, спутниковое телевидение, сейф на рецепции бесплатно, фен и утюг по желанию на рецепции, телефон, возможна дополнительная кровать не во всех номерах, детская кроватка во всех номерах возможна.

Уборка номера: Ежедневно.

Смена постельного белья: 1 раз в 3 дня.

Смена полотенец:

Check-in: 14:00

Check-out: 11:00

Late Check-in: Возможно в зависимости от наличия свободных номеров.

Late Check-out: Возможно за дополнительную оплату 20 евро.

Категории номеров

Single: Одноместный номер, в ванной комнате душевая кабина, невозможна дополнительная кровать, возможна детская кроватка.

Double: Двухместный номер, в ванной комнате душевая кабина, возможны дополнительная и детская кровати.

Triple: Трехместный номер, в ванной комнате душевая кабина, возможны дополнительная и детская кровати.

Quad: Четырехместный номер, в ванной комнате душевая кабина, невозможна дополнительная кровать, возможна детская кроватка.

Apartment I: Апартамент, максимально для 8-ми человек, 1 спальня, 1 гостиная, невозможна дополнительная кровать, возможна детская кроватка.

Apartment II: Апартамент, максимально для 10-ти человек, 1 спальня, 1 гостиная, невозможна дополнительная кровать, возможна детская кроватка.

Питание

Общая информация: Отель предлагает исключительно завтраки.

Завтрак: 7:30-10:00 шведский стол.

Инфраструктура

Столовая: Столовая на 70 человек, в которой проводятся завтраки.

Развлечения и услуги: Интернет как в здании отеля-на рецепции, так и в номерах - кабельное подключение.

3*

ПРАГА

ЧЕХИЯ



V.A.M.
Travel company

www.vam-tour.ru

OLYMPIK TRISTAR 3*

U Sluncové 14, Praha 8, 186 76, Czech Republic
 Телефон: +420 266 184 889, факс: +420 266 310 106

**Месторасположение**

Недавно прошедший полную реконструкцию отель Olympik Tristar, расположен рядом со станцией метро Invalidovna всего в 5 минутах на общественном транспорте от исторического центра города Праги.

Размещение

Всего в отеле: 280 номеров, все номера могут быть как Single так и Double категории, около 80 номеров могут быть категории Triple.

Во всех номерах: Телевизор, кабельное телевидение, русские программы, сейф, мини/бар, фен, утюг, телефон.; ванная комната (душ, туалет), все входные двери в номера оборудованы электронными замками с ключами-карточками. Возможны дополнительная и детская кровати, размещение с домашними животными за дополнитель-



ную оплату - цена зависит от размера животного. В отеле имеются два номера для людей с ограниченными возможностями. Возможность въезда на инвалидной коляске. Номера для некурящих.

Уборка номера: Ежедневно.

Смена постельного белья: 1 раз за 5 дней.

Смена полотенец: Ежедневно.

Check-in: 14:00

Check-out: До 12:00

Late Check In: 18:00

Категории номеров

Single: Одноместный номер, в ванной комнате душевая кабина, размер кровати 100x200см, возможны дополнительная и детская кровати, размер номера 22м².

Double: Двухместный номер, в ванной комнате душевая кабина, размер кровати 100x200см, возможны дополнительная и детская кровати, размер номера 25м².

Питание

Общая информация: Все виды питания проводятся в ресторане отеля.

Завтрак: 6:00-10:00 форма шведского стола.

Обед и Ужин: 12:00-23:00 в любое время в этом промежутке времени, форма шведского стола или выбор по меню.

Инфраструктура

Ресторан: Ресторан на 170 человек, с широким выбором блюд чешской и международной кухни, бар на 20 человек.

Развлечения и услуги: Охраняемая стоянка авто 16 евро/день, автобус 20 евро/день, прачечная, бизнес студия, Room Service, службы переводчика, перевод денег WesternUnion, лифт, сувенирный магазин и круглосуточный пункт обмена валюты, зал для конференций, боулинг, бильярд. В отеле есть русскоговорящий персонал.

Рядом находится спортивно-оздоровительный комплекс (бассейн, сауна, солярий, прекрасный фитнес-центр, теннисные корты, дартс, бильярд, боулинг).



OSTRUVK 3*

Na Ostrůvku 2, 140 00 Praha 4 – Nusle, Czech Republic
 Телефон: +420 241 088 000, факс: +420 241 088 088



Гостиница Ostruvek, окруженная деревьями, вблизи ручья это природная зона – оазис в шумном городе, где можно превосходно отдохнуть.

**Месторасположение**

Это современный отель удобно расположен в Праге 4. Четырехэтажная гостиница расположена в тихой зеленой части города в 3 трамвайных остановках от Вацловской площади.

Размещение

Всего в отеле 62 номера-это простые комфортабельные современные номера, выполненные в изящном стиле и оснащенные функциональной мебелью и современными удобствами, в числе которых беспроводной Интернет (в каждом номере).

Типы номеров: Одноместные и двухместные. Есть два номера для инвалидов.

В каждом номере: ванная комната, туалет, фен, телевизор, холодильник, телефон, WiFi интернет.

Питание

Завтрак – шведский стол

Инфраструктура

Рестораны, бары: ресторан с чешской и международной кухней, буфет

Автостоянка, интернет, лифт

Развлечения и спорт: Фитнес зал, джакузи.



PRAGUE CENTRE 3*

Legerova 32, Praha 2, PSČ 120 00, Czech Republic.
Телефон +420 234 711 414, +420 234 711 416, +420 224 262 104,
факс +420 234 711 417, +420 224 262 107



Отель Prague Centre — историческое здание, построенное в начале прошлого столетия и одно из архитектурных сокровищ района, оно относится к местным архитектурным памятникам.. Благодаря центральному местоположению гостиницы гости в течение нескольких минут могут достичь самых извест-

ных туристских достопримечательностей чешской столицы, места, где вершилась европейская история.

Месторасположение

Отель расположен в шестистах метрах от исторического центра города Прага.

Размещение

Всего в отеле: В отеле 67 номеров, Double/Twin - 58, Triple - 8, QUAD - 1. Номера, пригодные для движения в кресле-коляске. Есть подъезд в креслах-колясках. Номера для некурящих.

Во всех номерах: Телевизор, кабельное телевидение, русские программы, телефон, Wi-Fi подключение к интернету - бесплатно, сейф за дополнительную оплату, холодильник, фен, утюг, кофеварка, ванная, туалет, возможна дополнительная кровать.

Уборка номера: Ежедневно.

Смена постельного белья: Каждые 3 дня.

Смена полотенец: Ежедневно.

Check-in:14:00

Check-out:11:00

Late Check In и Check Out: По договоренности, в зависимости от наличия свободных номеров, за дополнительную оплату.

Категории номеров

Double: Стандартный двухместный номер, в ванной комнате душевая кабина, размер кровати стандартный, дополнительная кровать возможна только в некоторых номерах и по договоренности, детская кроватка возможна.

Triple: Стандартный трехместный номер, в ванной комнате душевая кабина, размер кровати стандартный, дополнительная кровать возможна только в некоторых номерах и по договоренности, детская кроватка возможна.

Quadruple: Стандартный четырехместный номер, в ванной комнате душевая кабина, размер кровати стандартный, дополнительная кровать возможна только в некоторых номерах и по договоренности, детская кроватка возможна.

Питание

Общая информация: Все виды питания проводятся в ресторане отеля.

Завтрак:7:00 - 10:00 форма буфета.

Обед и ужин: 12:00 - 22:00, в любое время в этом промежутке времени, A la carte.

Инфраструктура

Ресторан: В отеле расположен ресторан на 60 мест, который предлагает своим гостям международную кухню - (меню на русском языке) Развлечения и услуги: Справочная информация, секретарские службы, сейф на рецепции, консьерж, ночная служба безопасности, интернет на рецепции - для гостей бесплатно, обмен валют, релакс-центр с сауной, ванной джакузи и возможностью получения расслабляющих спортивных массажей, солевая пещера - за дополнительную оплату, летняя терраса с буфетом, конференц-зал - полностью оборудованный зал для заседаний, прачечная, парковка, гараж - 20 евро/24 часа, 2 лифта.



PRAGUE CENTRE PLAZA 3*

Függerovo nám. 1, Praha 2, PSČ 120 00, Czech Republic
Телефон: +420 234 711 414, +420 234 711 416 +420 234 711 411,
факс: +420 234 711 417 +420 234 711 418



Аристократическое историческое здание отеля с великолепным видом на юго-запад столицы, например, на Петршинскую смотровую башню (Petřinská rozhledna), размещено в самом центре Праги. Недавно реконструированное здание, стоящее рядом с гостиницей Prague Centre Plaza 3*, Prague Centre Plaza 4* является новым корпусом отеля Prague Centre Plaza 3*, Нарядный отель, с уютными номерами и отличным, качественным сервисом. Есть один этаж для аллергиков, один - для курящих.

Месторасположение

Отель расположен непосредственно в самом центре исторической части города Прага.

До всех главных пражских исторических объектов можно от нас легко пройти пешком. Вацлавская площадь (Vaclavské náměstí) расположена в пяти минутах ходьбы от отеля. Станция метро I.P. Pavlova, трамваи и автобусы - в двух минутах, а до Главного вокзала (Hlavní nádraží) можно пройти пешком приблизительно за десять минут. Пражский Конгресс-центр (Pražské kongresové centrum) расположен в 8 минутах ходьбы от отеля.

Размещение

Всего в отеле: В отеле 95 номеров, Single - 1, Double/Twin - 60, Triple - 33, Quadruple - 1. Легкость подъезда в креслах-колясках. Номера для аллергиков. Номера для некурящих.

Во всех номерах: Телевизор, кабельное телевидение, русские программы, телефон, Wi-Fi подключение к интернету - бесплатно, сейф за дополнительную оплату, холодильник, фен, утюг, кофе/чай принадлежности (ежедневное дополнение кофе, чая сахара, молока), халаты, возможна дополнительная кровать. В некоторых номерах расположен кондиционер.

Уборка номера: Ежедневно.

Смена постельного белья: Каждые 3 дня.

Смена полотенец: Ежедневно.



Check-in:14:00

Check-out:11:00

Late Check In и Check Out: По договоренности, в зависимости от наличия свободных номеров, за дополнительную оплату.

Категории номеров

Double: Стандартный двухместный номер, в ванной комнате душевая кабина, размер кровати стандартный, дополнительная кровать возможна только в некоторых номерах и по договоренности, детская кроватка возможна.

Triple: Стандартный трехместный номер, в ванной комнате душевая кабина, размер кровати стандартный, дополнительная кровать возможна только в некоторых номерах и по договоренности, детская кроватка возможна.

Quadruple: Стандартный четырехместный номер, в ванной комнате душевая кабина, размер кровати стандартный, дополнительная кровать возможна только в некоторых номерах и по договоренности, детская кроватка возможна.

Питание

Общая информация: Все виды питания проводятся в ресторане отеля. Завтрак: 7:00 - 10:00 форма буфета. Завтрак проходит по высшему разряду - в отдельном V.I.P. салоне, к обычному разряду (теплый и холодный буфет) на выбор теплое меню, по желанию, лучший кофе в фирменном чайнике, фирменный чай, хлебобулочные изделия из ржаной муки, обслуживание официантами.

Обед и ужин:12:00 - 22:00, в любое время в этом промежутке времени, A la carte.

Инфраструктура

Ресторан: В отеле расположен ресторан на 80 человек, который предлагает своим гостям международную кухню.

Развлечения и услуги : Справочная информация, обмен валют, службы секретаря, конференц-зал, сейф на рецепции, консьерж, ночная служба безопасности, парковка, гараж 20 евро/24 часа, лобби-бар, интернет на рецепции - бесплатно для гостей отеля, массаж, сауна на 8 человек, джакузи, солевая пещера - за дополнительную оплату, летняя терраса с буфетом.



3*

ПРАГА

ЧЕХИЯ



V.A.M.
Travel company

www.vam-tour.ru

ST. GEORGE 3*

Tyršova 2, 120 00 Praha 2, Czech Republic
 Телефон: +420 224 261 577, факс: +420 224 262 298



Комфортабельный отель St. George 3* (Святой Георг 3*) с приятной атмосферой расположенный рядом со станцией метро I.P.Pavlova (линия С).

Местоположение

Отель расположен в центре Праги, в районе Прага - 2, в 8 минутах ходьбы от Вацлавской площади и и станции метро «Muzeum», в 20 км от аэропорта.

Размещение

Отель предлагает к размещению 56 номеров одноместных и двухместных номеров с возможностью доп. кровати.

В номере: ванная комната (душ/ванна, туалет), кондиционер, мини-бар, сейф, спутниковое TV, телевизор, телефон, фен.

Питание

Завтрак – шведский стол.

Инфраструктура

Бар с зимним садом и интернет-кафе, кафе, ресторан, автостоянка, джакузи, интернет, лифт, сауна, тренажерный зал, фитнес-центр, гидромассажная ванна, химчистка.



TOP GARNI 2*

Blazimska 1781/4, 149 00 Prague 4 – Chodov, Czech Republic
 Телефон +420 267 284 207, +420 267 284 230,
 факс +420 272 765 854



Отель Top Garni 2* находится в тихом районе Праги, на территории отеля Top Hotel Praha 4* и представляет собой отдельный корпус этого отеля. Весь гостиничный комплекс находится в окружении зелени.

Месторасположение

До центра Праги 15 минут на автобусе. Рядом с гостиницей - автобусная остановка Mestský Archiv. До торгового центра Chodov's и станции метро можно добраться за 5 минут. От станции метро идут прямые поезда до центра города. Отель Top Prague Garni расположен

вблизи автомагистрали D1. Пешая прогулка до природного заповедника Гостиварж-Забеглице займет 20 минут. На месте предоставляется парковка.

Размещение

120 номеров. Типы номеров: 1-4-местные номера. Все номера имеют большие окна и оборудованы ванной комнатой с душем. Номера для некурящих. Дополнительные кровати и детские кроватки предоставляются по запросу. Требуется подтверждение со стороны отеля о предоставлении данной услуги. Размещение домашних животных допускается. Данная услуга платная.

В номере: душ, WC, вентилятор, радио, ТВ

Уборка номера: ежедневно

Смена постельного белья: каждые 3 дня

Смена полотенец: каждые 3 дня или по запросу

Check in: 14:00

Check out: 11:00

Питание

Отель предлагает питание-завтрак, остальные виды питания можно получить в соседнем отеле Top Hotel Praha

Завтрак: 6:30 - 10:00, шведский стол, сервируется в ресторане Praha.

Инфраструктура

Ресторан, круглосуточная стойка регистрации, сад, семейные номера, лифт, отопление, места для курения. Обмен валюты, экскурсионное бюро, факс/ксерокопирование, услуги по продаже билетов, частная парковка на месте (предварительный заказ не требуется) предоставляется по цене EUR 6 в сутки, летняя терраса, гриль, 4 конференц-зала, химчистка, прачечная, интернет.

За дополнительную плату вы сможете пользоваться всеми удобствами соседнего отеля Top Hotel Prague, включающими крытый бассейн, фитнес-центр, спа-салон, теннисные корты, казино и боулинг, тренажерный зал, джакузи, массажный кабинет. Кухня отеля прославилась своими блюдами, а повара регулярно занимают первые места на различных конкурсах



Nerudova 34, 11000, Praha 1, Czech Republic
 Телефон: +420 257 531 497, +420 222 748 111, факс: +420 603 508
 140, +420 222 748 113



Это апарт-отель, при котором есть одноимённый ресторан, он расположен в старинном здании в самом центре Малой Страны около Пражского Града. Апартаменты расположены в двух уровнях на верхних этажах старинного здания и позволяют, как нельзя лучше, погрузиться в прекрасную атмосферу старой Праги. Рядом с отелем много магазинчиков, кафе, пивных и баров.

Наши рекомендации: идеально подходят для индивидуалов, которые хотят погрузиться в атмосферу старой Праги, но с современным комфортом.

Месторасположение

В самом центре старого города. Отель расположен в непосредственной близости от Малой Страны, Пражского Града и Карлова моста. На знаменитой улице Nerudova в районе Прага-1.

Размещение

Всего в отеле: 12 номеров. Апартаменты недавно отреставрированы и имеют со вкусом подобранную мебель, продуманный интерьер, а также всё необходимое для полноценного отдыха.

Во всех номерах: Телевизор, спутниковое телевидение, русские программы, холодильник, фен-утюг по запросу бесплатно, телефон, ванная комната с душем, туалет, кухонный уголок (кофеварка, посудомоечная машина, чайник, микроволновая печь, тостер), кондиционер только в двух номерах, дополнительная кровать только в некоторых номерах, детская кроватка во всех номерах. Постельное белье и полотенца включены в стоимость проживания. Возможность размещения с домашними животными.

Уборка номера: Ежедневно.

Смена постельного белья: Каждый 3 день.

Смена полотенец: Ежедневно.

Check-in: 14:00

Check-out: 10:00

Late Check In: В любое время. Если после 22:00 необходимо предупредить.

Late Check Out: В любое время по договоренности или в зависимости от наличия свободных номеров.

Категории номеров

Double: Двухместный номер, в ванной комнате душевая кабина, размер кроватей 90x200см, невозможна дополнительная кровать, возможна детская кроватка, размер номера 15-25м².

Аpartament 2+1: Апартамент максимально на 2 взрослых и 1 ребенка, в ванной комнате душевая кабина, размер кроватей 90x200см и



140x200см, возможны дополнительная и детская кровати, размер номера 20м².

Аpartament 2+2: Апартамент максимально на 2 взрослых и 2 ребенка, в ванной комнате душевая кабина, размер кроватей 90x200см и 140x200см, возможны дополнительная и детская кровати, размер номера 30м².

Аpartament 3+2: Апартамент максимально на 3 взрослых и 2 ребенка, в ванной комнате ванна и душевая кабина, размер кроватей 90x200см и 140x200см, возможны дополнительная и детская кровати, размер номера 40м².

Питание

Общая информация: Все виды питания проводятся в ресторане отеля.

Завтрак: 7:30-10:00 шведский стол.

Обед и Ужин: Выбор из меню.

Инфраструктура

Ресторан: Ресторан на 94 человека, лобби бар.

Развлечения и услуги: Обмен валюты, парковка рядом, сейф на рецепции, интернет.



ЛЕЧЕНИЕ И ОЗДОРОВЛЕНИЕ НА КУОРТАХ ЧЕХИИ СПЕЦИАЛИЗАЦИЯ КУОРТОВ

ПОКАЗАНИЯ К ЛЕЧЕНИЮ

1. ЗАБОЛЕВАНИЯ ПИЩЕВАРИТЕЛЬНОГО ТРАКТА

Желудочная диспепсия, раздражения кишечной оболочки, язва желудка и двенадцатиперстной кишки, послеоперационная реабилитация желудка и кишечника, болезни желчного пузыря, желчевыводящих путей, хронические заболевания печени и поджелудочной железы, состояния после острого панкреатита, гепатита любой этиологии.

2. НАРУШЕНИЯ ОБМЕНА ВЕЩЕСТВ И ФУНКЦИЙ ЖЕЛЕЗ ВНУТРЕННЕЙ СЕКРЕЦИИ

Сахарный диабет, подагра, ожирение.

3. ЗАБОЛЕВАНИЯ ПОЧЕК И МОЧЕВЫВОДЯЩИХ ПУТЕЙ

Послеоперационные состояния, хронические воспаления, хронические пиелонефриты, состояния после трансплантации почек, простатит.

4. ЗАБОЛЕВАНИЯ ОПОРНО-ДВИГАТЕЛЬНОГО АППАРАТА

Метаболические заболевания с повреждением суставов, посттравматические и послеоперационные состояния опорно-двигательного аппарата, деформирующий артрит, подростковый сколиоз, функциональные нарушения и боли в позвоночнике, реабилитация после ортопедических операций.

5. ЗАБОЛЕВАНИЯ СЕРДЕЧНО-СОСУДИСТОЙ СИСТЕМЫ

Ишемическая болезнь сердца, послеинфарктные состояния, состояния после перенесенных миокардитов и миокардозов, сосудистых неврозов, тромбозов и тромбофлебитов, гипертония, артериосклероз, ревматический кардит, приобретенный порок митрального клапана, врожденный порок сердца, состояния после перенесенных повторных операций сосудов, кардиоваскулярные заболевания, все сосудистые болезни в общем.

6. ЗАБОЛЕВАНИЯ ПЕРИФЕРИЧЕСКОЙ НЕРВНОЙ СИСТЕМЫ

Невралгия, невриты у ревматических заболеваний, коренные невралгии воспалительного и посттравматического происхождения.

7. ЗАБОЛЕВАНИЯ ДЫХАТЕЛЬНЫХ ПУТЕЙ

Хронический бронхит, хронические заболевания верхних и нижних дыхательных путей, бронхиальная астма, воспаления легких, послеоперационные состояния органов дыхания, аллергические заболевания.

8. ГИНЕКОЛОГИЧЕСКИЕ ЗАБОЛЕВАНИЯ

Воспалительные заболевания внутренних половых органов, нарушения овулярной функции и развития матки, послеоперационные состояния, бесплодие, климактерический синдром, подростковые и детские заболевания, профилактика бесплодия.

9. ОНКОЛОГИЧЕСКИЕ ЗАБОЛЕВАНИЯ

Реабилитация после курса онкологического лечения

| | 1 | 2 | 3 | 4 | 5 | 6 | 7 | 8 | 9 |
|-------------------|---|---|---|---|---|---|---|---|---|
| Карловы Вары | + | + | | + | | | | | + |
| Марианске Лазне | | | + | + | | | + | + | + |
| Подебрады | | + | | + | + | | | | |
| Яхимов | | + | | + | | + | | | |
| Теплице | | | | + | + | + | | | |
| Франтишкови Лазне | | | | + | + | | | + | + |

ПОКАЗАНИЯ К ЛЕЧЕНИЮ

1 Заболевания органов пищеварения
хроническая желудочная диспепсия, язва желудка и 12-перстной кишки, послеоперационные состояния
хронический катар желудка, хронические и острые гастриты
функциональные заболевания кишечника, хроническая обстипация, раздражения оболочки желудка и кишечника
воспалительные заболевания кишечника
состояния после резекции тонкой и толстой кишок, проктоколит
заболевания желчного пузыря и желчных протоков с желчнокаменной болезнью или без нее, послеоперационные состояния
состояния после острого воспаления печени, хронический гепатит, стеатоз, цирроз печени без осложнений
заболевания поджелудочной железы (панкреатит)
сахарный диабет 1 или 2 степени
холецистит

2 Заболевания опорно-двигательного аппарата
болевы синдромы позвоночника и суставов
остеоартрозы и артрозы больших суставов
нарушение функций позвоночника и дегенеративно-дистрофические изменения больших суставов
остеохондроз шейного и поясничного позвоночного столба

3 Нарушения обмена веществ
нарушение жирового (липидного) обмена
нарушение обмена мочевой кислоты (подагра)
ожирение
атеросклероз

повышенный уровень холестерина
4 Стрессы, состояния душевной опустошенности, пародонтоз
Диагностические обследования можно провести в следующих клиниках курорта:

• Carlsbad Clinic («Карлсбад Плаза») - диагностика заболеваний желудочно-кишечного тракта, ультразвуковое обследование живота,

почек и мочевого пузыря, груди, щитовидной железы и др., Допплер-исследования сосудов, арты;

• Asklepion Laser&Aesthetic Medicine («Бристоль Групп»), Обследования в отделениях гастроэнтерологии и флебологии: проктологическое обследование, полное гастроэнтерологическое обследование, гастроскопия, полная колоноскопия, сигмоидоскопия; сонография, эпигастрия, сонография почек и мочевых путей, щитовидной железы, груди, женских внутренних половых органов; денситометрия, Допплер-обследования: каротид, сосудов нижних конечностей, локальное доплеровское обследование. Гистология. Ультразвуковое обследование сосудов. Ортопедическое обследование. Введение ВИБ баллона в желудок. Dysport в желудок.

• Gasrocentrum - Центр диагностики и лечения заболеваний пищеварительного тракта («Лазни III»);

• Pronatal SPA (частная клиника) - комплексная диагностика и лечение всех типов бесплодия и методы асистируванной репродукции

Лечебный курс включает:

- медицинские осмотры (первичный, контрольные, заключительный)
- лабораторные исследования (ЭКГ с описанием и объем исследований в зависимости от состояния больного)
- назначение питьевого курса
- диетическое питание
- 12-19 процедур в неделю (2-3 процедуры ежедневно: 1 - основная и 1-2 - вспомогательные).
- Список процедур, входящих в стандартный комплекс лечения в Карловых Варах, может изменяться в зависимости от санатория.

САНАТОРНО-КУОРТНАЕ ПРОЦЕДУРЫ

Основные

- все виды ванн (минеральные, жемчужные, углекислые, вихревые, йодные и др.)
- водолечение (душ Шарко, подводный массаж, вибрационные, ножные ванны и др.)
- различные виды массажа (рефлекторный и частичный классический)
- сухие углекислые ванны
- парафиновые компрессы
- грязелечение (не всегда включается в стоимость)

Вспомогательные

- электролечение (диатермия, диадинамик, ультразвук, ванна Стангера, электрофорез и др.)
- ингаляции
- светолечение (биопрон, соллюкс, горное солнце)
- лазеротерапия (не всегда включается в стоимость)
- пневмопунктура (газовые уколы)
- сауна с реабилитационным бассейном
- плавательный бассейн
- лечебная физкультура
- акупунктура (не всегда включается в стоимость)
- магнитотерапия (не всегда включается в стоимость)

Процедуры за дополнительную плату (только по назначению врача)

- оксигенотерапия (кислородолечение)
- лимфодренаж
- иглоукальвание
- гомеопатия
- миостимулятор
- ирригация десен минеральной водой
- ванны с травами
- промывание кишечника

ПРОТИВОПОКАЗАНИЯ

- стенозы
- пенетрация язвы
- послеоперационные стенозы, нуждающиеся в реоперации
- хронические паразитарные и бактериальные заболевания кишечника
- стеноз кишечника
- анус претернатуралис
- обструкция камнем
- холангоитис, в анамнезе острый панкреатит
- обструкция или инфекция желчевыводящих путей
- печеночная недостаточность, развитая печеночная недостаточность
- патологические изменения желчевыводящих путей
- обострения острого панкреатита,
- холангоит
- метаболические нарушения
- некомпенсированный сахарный диабет
- подагровая почка
- креатинин



Если бы Европа задумала составить рейтинг лучших своих здравниц, то одно из первых мест наверняка отдала бы чешским Карловым Варам (или Карлсбаду, как их еще называют) с их замечательными во всех отношениях СПА-курортами. Крупнейший и самый знаменитый чешский курорт вырос вокруг горячих минеральных источников, расположенных в глубокой долине речки Тепла перед ее впадением в реку Огрже. Основание курорта и города связано с именем Карла IV, который здесь в 1358 году построил охотничий замок. Курортное лечение началось уже в XV веке. Территориально город расположен в Западной Богемии в 130 км. от Праги и 60 км. от границы с Германией.

Живописная долина находится на высоте 400 м над уровнем моря и окружена Крушными и Доуповскими горами, покрытыми прекрасным Славатским лесом. С многочисленных скал и смотровых площадок открывается чудесная панорама: маленькие домики с черепичными крышами карабкаются по лесистым склонам. Карловы Вары веками сохраняют свою привлекательность не только благодаря целебной минеральной воде, но и красивейшей природе и великолепной архитектуре имперского стиля 19 века многочисленных санаториев и гостиниц, органично вписанных в местный ландшафт. Карловы Вары являются без сомнения самым большим и самым известным курортом в стране. В числе посетителей курорта известные личности разных эпох Шиллер, Гете, Кафка, Бах, Бетховен, Шопен, многочислен-

ные царственные особы европейских престолов. В России традиция лечиться в этих местах была заложена еще Петром I и продолжена Гоголем, Тургеневым, Чайковским...

Карловы Вары сегодня - это город фестивалей и конгрессов, здесь проходят всевозможные мероприятия мирового значения, в ходе которых также как и в прошлые столетия, можно повстречать множество знаменитостей. Насыщенность курортной и общественной жизни дополняет традиционное производство хрусталя «Мозер» и фарфора в городах Дворы и Стара Роле. На протяжении почти двух столетий всемирной известности города способствуют ликер «Карловарска Бехеровка», минеральная вода «Маттони» и оригинальные карловарские вафли. К наиболее популярным сувенирам относятся также изделия из гейзерного камня.

Славятся Карловы Вары и самыми разнообразными предложениями для любителей активного отдыха. Здесь, кстати, находится старейшее в стране гольф-поле на 18 лунок, крытый гольф-зал с тренажером. Вписанный в холмистый ландшафт, комплекс, до которого от центра города не более пяти километров, благодаря своей, далеко не гладкой поверхности, заставляет игроков использовать максимум своих технических навыков и физических возможностей. На сегодняшний день в городской черте работает три гольф-поля, еще семь находятся в пригороде. Среди других спортивных объектов Карлсбада обратит внимание на теннисные корты, крытые и открытые бассейны, бильярд и конную выездку. Туристы также отдают предпочтение спортивной стрельбе, скейтборду, карате, сквошу, обзорным полетам над городом и прочим развлечениям, которых здесь немало.

Круглый год Карловы Вары принимают у себя культурные и спортивные мероприятия. Одним из самых известных массовых событий, без сомнения, является проводимый здесь Международный кинофестиваль, на который съезжаются киноманы со всего мира. И так из года в год. Хотя, конечно, Карловы Вары выходят далеко за пределы киношоу. Непревзойденные пейзажи и изумительная архитектура привлекают сюда режиссеров. Из недавних съемок назовем хотя

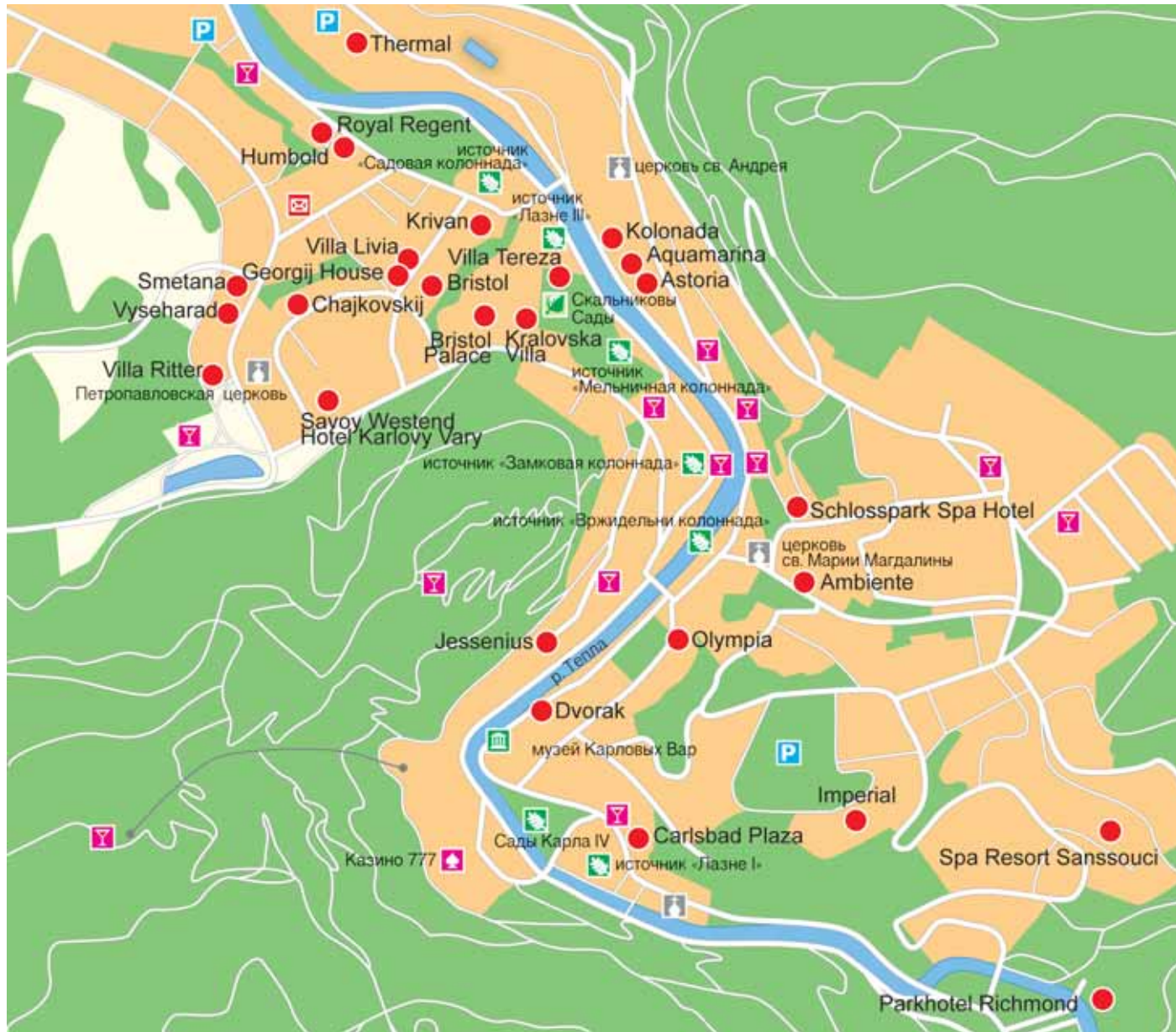

бы работы над Бондианой. Ведь именно здесь снимали очередную версию «Казино «Рояль»». И еще: пока вы лечитесь или отдыхаете в Карловых Варах, не забудьте посетить шато в окружении парков, средневековые замки, церкви, монастыри и прочую романтику, окружающую город.

Минеральные источники

Минеральные источники - это основа курортного лечения Карловых Вар, по своему химическому составу натриево - бикарбонатно - сульфатная кислая минеральная вода с рН 6,9, минерализация которой примерно 6450 мг/л, а содержание CO₂ - 560-980 мг/л. На курорте насчитывается около 60 разведанных источников термальных вод, из которых 12 активно используются для лечения. Источники отличаются друг от друга по температуре (34-73 град. С), содержанию углекислого газа CO₂ и по производительности (мощности).

Воздействие источников на организм

Карловарские минеральные воды оказывают на организм значительное и многостороннее воздействие. Пить воду из этих источников рекомендуется у самого ключа, поскольку вода сохраняет свои лечебные свойства в течение всего нескольких часов. Источники с более низкой температурой имеют слабые свойства, а с более высокой - оказывают успокаивающее воздействие. Основой лечебной методики является питье минеральной воды и лечебное питание. Минеральная вода также применяется в виде ванн, для ирригации десен, промывания кишечника. Лечебные процедуры также включают жемчужные, гальванические и вихревые ванны, водо- и электролечение, грязевые и парафиновые компрессы. Огромную роль играют лечебная физкультура, специальные упражнения в бассейне, плавание.

Каждый санаторий предлагает свой набор процедур в зависимости от специализации. Отели обеспечивают только размещение и питание, лечение производится в близлежащих санаториях.

Подробнее о лечении

Показания к лечению

1. органов пищеварения
 - хроническая желудочная дисперсия, язва желудка и 12-перстной кишки, послеоперационные состояния
 - хронический катар желудка, хронические и острые гастриты
 - функциональные заболевания кишечника, хроническая обстипация, раздражения оболочки желудка и кишечника
 - воспалительные заболевания кишечника
 - заболевания желчного пузыря и желчных протоков с желчнокаменной болезнью или без нее, послеоперационные состояния
 - состояния после острого воспаления печени, хронический гепатит, стеатоз, цирроз печени без осложнений
 - заболевания поджелудочной железы (панкреатит)
 - сахарный диабет 1 или 2 степени
 - холецистит
2. нарушения обмена веществ
 - нарушение жирового (липидного) обмена
 - нарушение обмена мочевой кислоты (подагра)
 - ожирение
 - атеросклероз
 - повышенный уровень холестерина
3. опорно-двигательного аппарата
 - нарушение функций позвоночника и дегенеративно-дистрофические изменения больших суставов
 - болевые синдромы позвоночника и суставов
 - остеоартрозы и артрозы больших суставов
 - остеохондроз шейного и поясничного позвоночного столба
4. стрессы, состояния душевной опустошенности
5. пародонтоз
6. общеукрепляющие, профилактические - оздоровительные курсы лечения.

Противопоказания

Различные стенозы, обструкция или инфекция желчевыводящих путей, печеночная недостаточность и обострения хронических заболеваний, клинические признаки нарушения кровообращения, часто повторяющиеся кровотечения, злокачественные опухоли, эпилепсия, гипертония свыше 110 мм рт.ст., туберкулез, психиатрические заболевания, алкоголизм, токсикомания, беременность.

Методы лечения

Основа всего лечения - регулярное питье минеральной воды по предписанию врача, который определяет количество воды и выбор источника. Другой составной частью курортного лечения являются: диетическое питание, а также различные виды бальнеопроцедур, водолечение и другие процедуры.

Обычный перечень медицинских услуг, предоставляемых санаториями и входящих в стоимость путевки включает в себя:

- назначение питьевого курса
- медицинские осмотры (первичный, контрольный, заключительный)
- лабораторные исследования

- диетическое питание

- 12-19 процедур в неделю (2-3 процедуры в день: 1 основная и 1-2 вспомогательные; перечень процедур, входящих в стандартный комплекс лечения в Карловых Варах может изменяться в зависимости от санатория).

Описание основных 13 источников

Источник N1 «Вржидло» (Гейзер)

Самый мощный минеральный источник - «Вржидло» вода вытекает из глубины около 2000 метров, отличается абсолютной экологической чистотой. Гейзеровый фонтан имеет высоту струи 12 метров.

| | |
|------------------------------|---------------------|
| Расположение (адрес) : | Вржиделни колоннада |
| Температура воды : | 73°C |
| Мощность : | 2000 л/мин |
| Содержание CO ₂ : | 350мг/л |

Источник N2 «Источник Карла IV»

Именно в этом источнике, согласно легенде, в XIV веке император Карл IV впервые омыл ноги лечебной водой. Над родником находится резная картина «Открытие Карловых Вар» немецкого архитектора Церклера.

| | |
|------------------------------|-----------------|
| Расположение (адрес) : | Тржин колоннада |
| Температура воды : | 64°C |
| Мощность : | 6,1 л/мин |
| Содержание CO ₂ : | 400 мг/л |

Источник N3 Долни замечки «Нижний Замковый источник»

Найден в 1769 году, и через десять лет выведен на поверхность на 14 метров выше, чем Вржидло. Назван он в честь охотничьего домика императора Карла IV.

| | |
|------------------------------|-------------------|
| Расположение (адрес) : | Замечка колоннада |
| Температура воды : | 49,1°C |
| Мощность : | 0 л/мин |
| Содержание CO ₂ : | 572 мг/л |

Источник N4 Горни Замечки «Верхний Замковый источник»

В павильоне можно увидеть его прекрасное внутреннее убранство с элементами стиля модерн.

| | |
|------------------------------|-------------------|
| Расположение (адрес) : | Замечка колоннада |
| Температура воды : | 63°C |
| Мощность : | 0 л/мин |
| Содержание CO ₂ : | 763 мг/л |

Источник N5 Тржни «Рыночный источник».

Источник находится в полукруглой кирпичной апсиде Тржни колоннады. Обнаружен в 1838 году. Недавно к нему была пробурена новая скважина на глубину 38 метров. Это позволило установить вазу источника на уровне пола, тогда как раньше пациентам приходилось спускаться к ней по винтовой лестнице.

| | |
|------------------------------|-----------------|
| Расположение (адрес) : | Тржни колоннада |
| Температура воды : | 62°C |
| Мощность : | 6,1 л/мин |
| Содержание CO ₂ : | 400 мг/л |

Источник N6 Млынски «Мельничный источник»

Именно эта вода разливается в бутылки фирмой «Маттони», продается в Чехии и экспортируется в десятки стран мира.

| | |
|------------------------------|-------------------|
| Расположение (адрес) : | Млынска колоннада |
| Температура воды : | 53°C |
| Мощность : | 4,5 л/мин |
| Содержание CO ₂ : | 600 мг/л |

Источник N7 Русалчин «Русалкин источник»

Над этим источником в 1792 году был построен павильон, в скором времени замененный на колоннаду, которая стала первой постройкой этого типа в Карловых Варах. С начала XIX века именно здесь чаще всего встречались и общались между собой гости курорта.

| | |
|------------------------------|-------------------|
| Расположение (адрес) : | Млынска колоннада |
| Температура воды : | 60°C |
| Мощность : | 7,1л/мин |
| Содержание CO ₂ : | 584 мг/л |

Источник N8 Нижете Вацлава «Источник князя Вацлава»

Был обнаружен в 1784 году у подножья скалы, на которой стояла статуя святого Бернарда. Могучая струя била на высоту 4 метров, и по мощности источник был сравним с Вржидло. Скала была позднее снесена, так как упиралась в реку Тепла и мешала проходу по левому берегу. Это единственный источник, который имеет две вазы. Одна из них размещена посередине Млынской колоннады, а вторая, с 1964 года - на самом берегу реки Тепла.

| | |
|------------------------------|-------------------|
| Расположение (адрес) : | Млынска колоннада |
| Температура воды : | 65°C |
| Мощность : | 4л/мин |
| Содержание CO ₂ : | 514 мг/л |

Источник N9 Источник Либушин

О существовании источника, который по своему местоположению и параметрам отвечал нынешнему источнику Либуше, впервые упомянуто в карловарской городской хронике XVIII века. Но тогда он не

использовался. По завершении строительства Млынской колоннады (1871-81гг.) четыре его родничка были выведены в вазу под ее сводами.

| | |
|------------------------------|-------------------|
| Расположение (адрес) : | Млынска колоннада |
| Температура воды : | 62°C |
| Мощность : | 3-5 л/мин |
| Содержание CO ₂ : | 552 мг/л |

Источник N10 Скальни «Скальный источник»

Это источник нашли прямо в русле реки Тепла. Только в 1845 году источник оборудовали водозабором и вывели на берег недалеко от нынешней Мельничной колоннады. С 1850 года он обеспечивал карловарских жителей питьевой водой.

| | |
|------------------------------|---------------------------------|
| Расположение (адрес) : | Пристройка к Млынской колоннаде |
| Температура воды : | 48°C |
| Мощность : | 1,5л/мин |
| Содержание CO ₂ : | 700 мг/л |

Источник N11 «Источник Свободы»

Источник был обнаружен при закладке санатория Лазне III в 1865 г. и выведен к деревянному павильону. Нынешнее свое название носит с 1946 года. Над источником Свободы была сооружена беседка, которая сегодня входит в число исторических объектов, охраняемых государством.

| | |
|------------------------------|---------------------|
| Расположение (адрес) : | Беседка у Лазне III |
| Температура воды : | 60°C |
| Мощность : | 4,5л/мин |
| Содержание CO ₂ : | 573 мг/л |

Источник N12 Садовы «Садовый источник»

Источник был обнаружен при постройке Военного курортного санатория в 1851 году. Поскольку выход источника находился прямо под одной из несущих стен здания, его пришлось вывести на поверхность с помощью желоба из полого липового ствола. За многие десятилетия сооружение сохранило все свои качества, а дерево осталось абсолютно здоровым. Благодаря высокому содержанию углекислого газа этот источник пользуется особенной популярностью у пациентов.

| | |
|------------------------------|-------------------------|
| Расположение (адрес) : | Санаторий Садовы прамен |
| Температура воды : | 39°C |
| Мощность : | 1,8 л/мин |
| Содержание CO ₂ : | 900 мг/л |

Источник N13 Штепанчин «Источник Стефания»

Он был признан пригодным для питьевого лечения лишь в 1998 году. Источник, над которым построена белая беседка, стилизованная под старину, выходит на поверхность у паркотеля «Ричмонд», недалеко от Японского сада. Сегодня известно, что вокруг него скрыты и другие запасы минеральной воды, которые будут постепенно выводиться на поверхность, и станут доступными для курортников.

| | |
|------------------------------|-------------------------------|
| Расположение (адрес) : | Беседка у санатория «Ричмонд» |
| Температура воды : | 16°C |
| Мощность : | 0,2л/мин |
| Содержание CO ₂ : | 1300 мг/л |

Пользование всеми источниками бесплатное. Большинство источников работают круглосуточно.

Карловы Вары - это единственный в мире курорт, чьи целебные воды по составу минералов и микроэлементов очень близки человеческому организму, поэтому оказывают на него уникальное оздоровительное действие. Особенно эффективно лечение органов пищеварения и опорно-двигательного аппарата.

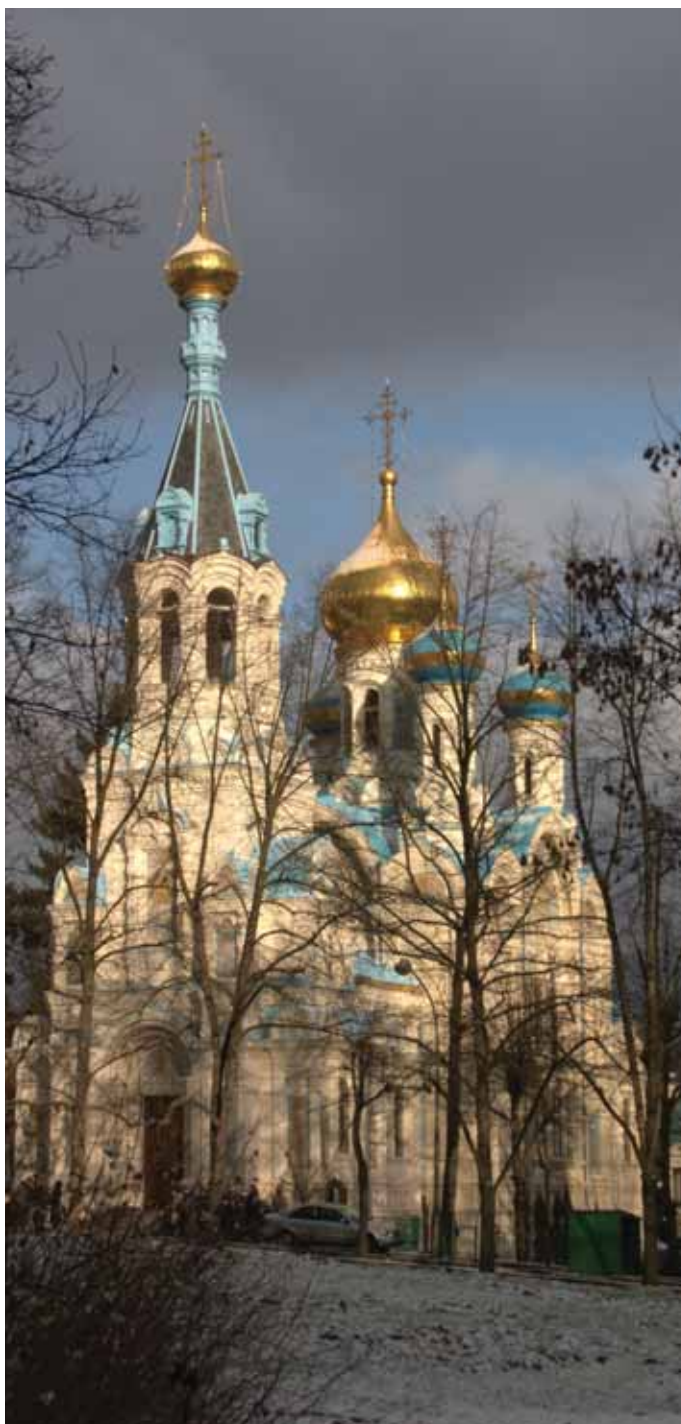

Mariánskolázeňská 23 , 360 01 Karlovy Vary , Česká republika
 Тел.: +420 352 441 111 , +420 353 225 502, +420 353 225 503 Факс:
 +420 352 441 151 , +420 353 225 501



Фешенебельный санаторий «Carlsbad Plaza» 5* находится в самом центре курортной зоны Карловых Вар, напротив прекрасного парка, на набережной реки Тепла рядом с лечебницей Лазне I. В апреле 2007 года отель «Carlsbad Plaza» стал членом самой престижной ассоциации отелей класса люкс: «The Leading Hotels of the World».

На данный момент санаторий считается лучшим в Карловых Варах по качеству и ассортименту предлагаемых услуг. В декабре 2005 года, после двух лет сложных восстановительных работ, отель «Carlsbad Plaza» был открыт для посетителей, историческое здание было восстановлено в полном блеске. Таким образом туристы размещаются в 2-х зданиях, историческом и современном. При заселении с гостей взимается 400 евро или 500 долларов кредит (гарантия) и заводится счет, с которого клиент может списывать деньги за полученные услуги. При выселении, проводится окончательный расчет с гостем.

Размещение

Всего в отеле: 160 номеров из них в новом здании 91 - 14 Queen, 16 Comfort , 42 Comfort plus, 4 Superior, 15 Superior plus, в историческом здании 69 - 4 Princess, 23 Excellent, 18 Supreme, 4 Business, 6 Junior suite, 3 Carlsbad suite, 6 Splendid suite, 2 Wellness suite, 2 Exclusive suite, 1 Moser crystal suite, 1 Premier suite, 1 Presidential suite. В отеле есть возможность въезда на инвалидной коляске. Для удобства гостей прямо в холле отеля находится фонтанчик с минеральным источником.

Новое здание (New House)- это название новой части отеля, пристроенной к историческому зданию. Номера расположены с 4 по 8 этаж, проход в историческое здание находится на 4 этаже. На каждом этаже имеется 3 номера Twin (с отдельными кроватями). Есть номера для курящих. Во всех номерах: Ванная комната, туалет, биде (в старом здании), телефон с прямым выходом, будильник, холодильник-минибар, телевизор со спутниковыми программами, подключение к интернету возможно в номерах при наличии ноутбука (можно взять в прокат ноутбук при оставлении залога 1000 евро) или через телевизор в номере (можно взять в прокат клавиатуру) по цене интернета 20 евро/24 часа, 10 евро/1 час, сейф, фен, халаты, тапочки. Центральное кондиционирование воздуха во всех номерах. Все номера в старом здании с видом на реку кроме нескольких номеров Princess, и Excellent на 5 и 4 этажах. Все номера в новом здании с видом на просторный двор или солнечную террасу, в направлении набережной, поэтому 6,7,8 этажи также видят курортную зону.

Все номера кроме стандартного оснащения, включают: электрический контроль - убрать, не беспокоить, звонок, глазок на двери, безопасный карточный замок, центральное управление светом, климатизация, карточный сейф, чемодан-бокс, высокоскоростной интернет, TV с спутникными программами включая Pay TV, мини-бар, весы, косметическое зеркало, фен.

Уборка номера: Ежедневно.

Смена постельного белья: Ежедневно.

Смена полотенец: Ежедневно либо по запросу.

Check-in: 14:00

Check-out: 12:00

Late check-out: При оплате 50% стоимости номера (до 18:00), 100% стоимости номера (после 18:00).

Категории номеров

Возможно заказать соединенные номера: Comfort+Comfort, Comfort+Superior, Comfort Plus+Comfort Plus, Comfort Plus+Superior Plus, Princess+Excellent Garden View, Junior Suite+Supreme, Carlsbad Suite+Excellent Front View (Premier Suite), Moser Crystal Suite+Supreme (Presidential Suite), Wellness Suite+Exclusive Suite (Senator).

Princess: Одноместный номер, вид на внутренний парк, ванная комната с душем, кровать 160x200см, размер номера 25м².

Queen: Одноместный номер, вид на внутренний парк, ванная комната с душем или ванной, кровать 160x200см, размер номера 21м².

Comfort: Вид на внутренний парк, номера находятся только на 8 этаже, ванная комната с душем или ванной, кровать 200x200см (king size), возможность объединения некоторых номеров, размер номера 22м².

Comfort Plus: Вид на внутренний парк, номера находятся только на 4-7 этажах, балкон или терраса, ванная комната с душем или ванной, кровать 200x200см (king size), возможность объединения некоторых номеров, размер номера 24м².

Superior: Вид на внутренний парк, номера находятся только на 8 этаже, ванная комната с душем или ванной, кровать 200x200см (king size), возможна дополнительная кровать, возможность объединения некоторых номеров, размер номера 30м².

Superior Plus: Вид на внутренний парк, номера находятся только на 4-7 этажах, ванная комната с душем или ванной, кровать 200x200см (king size), возможна дополнительная кровать, по запросу предоставляются отдельные кровати, возможность объединения некоторых номеров, размер номера 30м².

Excellent: Вид на курортную зону, ванная комната с ванной и отдельным туалетом и биде, кровать 200x200см (king size), возможность объединения некоторых номеров с номером Carlsbad Suite = Premier Suite, размер номера 32м².

Supreme: Вид на курортную зону, ванная комната с ванной и отдельным туалетом и биде, кровать 200x200см (king size), по требованию возможность размещения дополнительной кровати, возможность объединения некоторых номеров, размер номера 38м².

Business: Вид на парк и курортную зону, рабочий уголок с письменным столом, компьютером и факсом, ванная комната с ванной и отдельным туалетом и биде, подключение к сверхскоростному Интернету включено в стоимость номера, балкон, кровать 200x200см (king size), размер номера 41м².

Junior Suite: Вид на курортную зону, однокомнатный апартамент с гостиной и спальней, ванная комната с ванной и отдельным туалетом и биде, кровать 200x200см (king size), возможность размещения отдельных кроватей, возможность размещения дополнительной кровати, возможность соединения некоторых номеров отеля с DBL Supreme, размер номера 46м².

Carlsbad suite: Вид на курортную зону, двухкомнатные апартаменты с одной гостиной и одной спальней, ванная комната с ванной, отдельным туалетом и биде, возможность размещения дополнительной кровати, кровать 200x200см (king size), возможность соединения с двухместным номером Excellent Front View = Premier Suite 106м², размер номера 64м².

Splendid Suite Front view: Вид на курортную зону, двухкомнатные апартаменты с одной гостиной и одной спальней, ванная комната с душем и ванной, отдельным туалетом и биде, отдельный туалет для гостей, гардеробная комната, балкон, кровать 200x200см (king size), возможность размещения дополнительной кровати, размер номера 64м².

Splendid Suite Garden view: Вид на парк, двухкомнатные апартаменты с одной гостиной и одной спальней, ванная комната с ванной и душевой кабиной, с отделенным туалетом и биде, сауной-кабиной и встроенным в зеркало телевизором, гардеробная комната, кровать 200x200см (king size), возможность размещения дополнительной кровати, размер номера 64м².

Wellness suite: Вид на парк и курортную зону, двухкомнатные апартаменты с одной гостиной и одной спальней, ванная комната с джакузи, собственной сауной, душем и отдельным туалетом с биде, отдельный туалет для гостей, гардеробная комната, кровать 200x200см (king size), возможность размещения дополнительной кровати, возможность объединения с Suite Exclusive, размер номера 94м².

Premier Suite: Вид на курортную зону, Suite Carlsbad, соединенные с двухместным номером Excellent front view, 3 комнаты suite с двумя спальнями и одной гостиной, 2 ваннные комнаты с ванной, отдельным туалетом и биде, кровати 200x200см (king size), возможность размещения дополнительной кровати, размер номера 106м².

Exclusive suite: Вид на курортную зону, двухкомнатные апартаменты с одной гостиной с обеденным столом и одной спальней, ванная



комната с душем и ванной, отдельным туалетом и биде, отдельный туалет для гостей, кухонный уголок, гардеробная комната, кровать 200x200см (king size), возможность размещения дополнительной кровати, возможность соединения с Suite Wellness, размер номера 115м².

Premier Suite Garden view: Вид на парк, 3 комнаты suite с двумя спальнями и одной гостиной, ванная комната с сауной-кабиной, ванной, телевизором, и отделенным туалетом с биде, 1 ванная комната с душем, гардеробная комната, кровать 200x200см (king size), возможность размещения дополнительной кровати, размер номера 83м².

Moser Crystal Suite: Вид на курортную зону, одна гостиная с обеденным столом, ванная комната с собственной сауной, джакузи, душем, телевизором, отдельным туалетом и биде, комната для горничной или личного телохранителя с одной кроватью и собственной ванной комнатой с душем и туалетом, отдельный туалет для гостей, кухонный уголок, гардеробная комната, по требованию возможность размещения дополнительной кровати, балкон, кровать 220(ширина) x200см, возможность соединения с двухместным номером Supreme = Presidential Suite 216м², размер номера 165м².

Presidential Suite: Вид на курортную зону, самые большие и фешенебельные апартаменты в Карловых Варах, Moser Crystal Suite, соединенный с двухместным номером Supreme, одна гостиная с обеденным столом, 1 ванная комната с собственной сауной, джакузи, душем, телевизором, отдельным туалетом и биде, 1 ванная комната с ванной и отдельным туалетом и биде, отдельный туалет для гостей, комната для горничной или личного телохранителя с одной кроватью и собственной ванной комнатой с душем и туалетом, кухонный уголок, гардеробная комната, балкон, кровать в Moser Crystal Suite 220(ширина) x200см, кровать в номере Supreme 200x200см, возможность размещения дополнительной кровати, размер номера 216м².

Питание

Общая информация: Завтраки, обеды и ужины проходят в ресторане «Sorrento» в форме шведского стола (есть возможность питания а la Carte в французском или азиатском ресторанах. Выбор вегетарианских и диетических блюд. Во французский ресторан гости обязаны ходить мужчины в костюмах и рубашках (не допускаются шорты, халаты и т.д.), женщины в вечерней одежде.

Напитки, которые во время еды бесплатно: Завтрак - кофе, чай, сок - 5 видов, вода. Обед и ужин - aperitifs и чай.

Завтрак: 7:00-10:30 - шведский стол.

Обед: 12:30-15:30 - шведский стол, выбор из 2 супов, 5 видов главных блюд.

Ужин: 18:00-21:00 - шведский стол.

Инфраструктура

Бассейн и сауна: Гордостью санатория является первый «Wellnessland», располагающийся на территории 600 кв.м и не имеющий аналогов в Карловых Варах, включает в себя: "WASSERPLATZ" 5 закрытых бассейнов (самый большой из них 15мx6м, 1 бассейн с 100% содержанием минеральной воды, 1 анатомический бассейн, 1 релаксационный бассейн – джакузи, 1 малый бассейн («японский с камушками»), «SAUNADORF» с 7 саунами (финская сауна, русская баня, турецкая сауна, сауна на травах – ароматическая, соляная сауна, лакононим и телипидарий), "STILLHOFF" комната отдыха с шезлонгами и кровати с подогреваемыми водяными матрасами, "RELAXGARTEN" ванной «Caracalla» (более 150 массажных струй), фит-бар «KAISERHOF», фитнес, солярий 1мин/1евро, «Wellnessland» - для гостей отеля - также является бесплатной услугой, посещение WellnessLand для детей до 12 лет только в сопровождении родителей до 17:00.

Ресторан: 3 ресторана на 170 мест: французский – La Boheme 40 мест, азиатский – Sweet Orient, 36 мест, средиземноморский – Sorrento 94 места: Во всех ресторанах действует дрес-код. Old Times бар на 56 мест-время работы 18:30-2:30 ночной бар с живой музыкой и камином. Bon Soir кафе на 28 мест, время работы 8:00-23:00, центральный бар. Лобби бар с камином на 24 места - время работы 9:00-21:00, дневной бар в отельном лобби. Fit Bar на 30 мест время работы 9:00-21:00.

Развлечения и услуги: VIP залы «Kennedy» (размещает от 16-24 человек), «Churchill» (размещает от 24-42 человек), «Masaryk» (размещает от 16-30 человек) могут функционировать как отдельно так и соединенные один с другим. Имеется парикмахерская, маникюрный и педикюрный кабинеты, салон красоты, магазин международных марок, парковка - 15 евро/1день, гараж - 20 евро/1день, интернет - 10 евро в день, WiFi интернет - 5 евро/1 час (имеется во всех VIP залах), живая музыка (от 21:00 до 01:00 часов бесплатно). Обмен валют, прачечная.

Лечение

Общая информация: Санаторий предоставляет комплексное курортное лечение и оборудован по высшему классу. Собственный бальнеологический центр - один из самых современных в Европе - предоставляет до 900 процедур в сутки. Для процедур используется вода из горячих целебных источников, подведенная в санаторий. В санатории работает гематологическая и биохимическая лаборатории. Дежурная мед. сестра круглосуточно. Лечение детей с 12 лет. Лечение детей до 12 лет не производится. В оплаченный пакет лечения входит 15 процедур в неделю (3 процедуры в день). На процедуры запрещено носить мобильные телефоны. Посещение бассейна детьми до 12 лет только до 17:00 в сопровождении взрослых.

Время работы: Без выходных с 8:00 до 20:00.

Показания для лечения в санатории

- Заболевания системы кровообращения.
- Заболевания пищеварительного тракта.
- Нарушение обмена веществ.
- Заболевания дыхательных путей.
- Нарушения опорно-двигательного аппарата.
- Кожные заболевания.
- Гинекологические заболевания.
- Ожирение и лишний вес.
- Послеоперационные и пост-травматические состояния и реконвалесценция.
- Программа лечения диабета.

Медицинские обследования проводятся по следующей схеме

- Специализированное профессиональное обследование курортным врачом.
- Назначение лечебных процедур и питьевого лечения.
- Электрокардиограмма с описанием.
- Биохимическое и гематологическое обследование.
- Эндоскопическое обследование.
- Санаторное и амбулаторное лечение.
- Срочная медицинская помощь.

Перечень процедур

Массаж вакуумный, антицеллюлитная программа, массаж ароматический, биолампа, натуральная ванна углекислая, ванна жемчужная, массаж классический, лечебная физкультура, массаж рефлекторный, косметическое обертывание, парафиновое обертывание, грязевое обертывание, криотерапия, ирригации, коротковолновая (микроволновая) диатермия, лазерная терапия, лимфодренаж, магнитотерапия, газовые уколы, ультразвук, оксигенотерапия, сухая газовая ванна, ароматерапия, горячие грязевые ванны, ингаляция, ультразвук (2 сустава), тренажерный зал,ЭКГ, различные виды электролечения, электротерапия, вакуумно компрессионная терапия - лечение банками, лечебная физкультура в бассейне, лечебная косметика, минеральные ванны, термальные, массаж лица, массаж подводный, гимнастика в бассейне, диетотерапия, импульсотерапия, парафиновый компресс рук, антистресс-программа, тайский массаж, уход за кожей лица и тела, пилинг, полный лабораторный анализ крови, джакузи, реабилитационные упражнения, грязевые ванны, ванны с травами и растительными экстрактами, аромаванны с травами и растительными экстрактами (лаванда, Melissa, горная сосна, лимонная трава).



V.A.M.
Travel company

Petra Velikého 16, 360 01 Karlovy Vary, Czech Republic
+420 359 018 888, +420 359 018 811



Месторасположение

Санаторий «Westend Hotel» находится в элитной исторической части Карловых Вар. Уникальная история, которая берет свое начало в 1897 году, совмещается в нем с нынешними международными гостиничными стандартами на пятизвездочном уровне. Уникальная архитектура и естественная прелесть окрестных лесов здесь гармонически сочетается с традиционной бальнеологией.

Санаторий 7000 м2 состоит из пяти вилл в стиле модерн: Savoy, Artemis, Kleopatra, Carlton, Rusalka, и 3000 м2 современный бальнеологический центр Spa Afrodite, 1.200 м2 сад, 2 ресторана, 2 бара.

Спортивный центр. Помещения для проведения конференций. Охраняемая стоянка и подземный гараж на 62 автомобиля. Все виллы соединены с бальнеологическим центром подземными коридорами.

Размещение

Всего комнат: 116 с индивидуальным кондиционированием.

Вилла Савой (Savoy): Superior - 9, Superior Plus - 23, Presidential Suite - 1, Savoy Suite - 1.

Вилла Артемис (Artemis): Superior - 2, Apartment - 4.

Вилла Клеопатра (Kleopatra): Economy - 3, Standard - 1 (оборудованный для инвалидов), Comfort - 10, Superior - 17.

Вилла Карлтон (Carlton): Economy - 2, Standard - 1, Comfort - 1, Superior - 16 (2 из них оборудованы для инвалидов), Junior Suite - 4, Suite - 2.

Вилла Русалка (Rusalka): Economy - 9, Standard - 10.

Во всех комнатах: с большим вкусом подобранная мебель и аксессуары, декор выполнен дорогими тяжёлыми тканями, натуральными материалами. Очень стильные ванные комнаты с ванной и/или душевым душем, с феном, халатами, шлёпанцами, весами, косметическим зеркалом, косметическими принадлежностями. На 1 человека – 5 полотенец. В номерах имеется радио-будильник, телефон, Sat. TV, мини-бар, сейф, кондиционер. Одноместные = двухместные, то есть, двухместные можно использовать как одноместные, с кроватью „Kingsize“. Есть интерактивное TV, Pay TV, уют, электронный дверной замок. Чтобы сохранить старинный характер обстановки на виллах, все комнаты различаются друг от друга по размеру, расположению, наличию или отсутствию балкона, наличию или отсутствию кухни, биде и т.п.

Уборка комнат: Ежедневно.

Смена постельного белья: Через день.

Смена полотенец: Ежедневно.

Check-in: 14:00. При вселении после 22:00 часов в номере гостей ожидает горячий чай и бутерброды или булочки.

Check-out: 12:00

Поздний Check-out+Early Check-in: 50 % стоимости номера.

Категории номеров

Возможно заказать соединенные номера: 2x Dbl superior plus, Suite President + DBL Superior plus, Suite Savoy + DBL Superior plus

DBL Economy: Можно использовать как single use: стандартный двухместный номер с ванной или душевым душем и туалетом, с/ без лифта. Невозможно поставить дополнительную кровать или детскую кроватку. Размер номера 20-23 м².

DBL Standard: Можно использовать как single use: стандартный двухместный номер с ванной или душевым душем и туалетом. Невозможно поставить дополнительную кровать или детскую кроватку. Размер номера 23-25 м².

DBL Comfort: Можно использовать как single use: стандартный двухместный номер с ванной или душевым душем и туалетом. Невозможно поставить дополнительную кровать или детскую кроватку. Размер номера 25-35 м².

DBL Superior: Можно использовать как single use - меньше, чем Superior plus: с ванной или душевым душем и туалетом. Есть возможность поставить дополнительную кровать или детскую кроватку. Размер номера: 26-40 м².

DBL Superior plus: Можно использовать как single use - стандартный двухместный номер с ванной и туалетом. Есть возможность поставить дополнительную кровать или детскую кроватку. Можно объединить вместе с соседним номером. Размер номера: 30-46 м².

Suite-Junior: Двухкомнатные апартаменты с балконом - 1 спальня, 1 гостиная, 2 ванные комнаты. Размер номера: 55 м².

Apartment: Комфортные апартаменты с балконом - 1 спальня, 1 гостиная, 1 кухня, 1 ванная комната. Размер номера: 60 м².

Suite Standard: Двухкомнатные апартаменты - 1 спальня, 1 гостиная, 2 ванные комнаты. Размер номера: 85 м².

Suite Savoy: Двухкомнатные апартаменты с балконом - 1 спальня, 1 гостиная, 1 ванная комната. Размер номера: 75 м².

Suite President: Двухкомнатный апартамент с большим балконом и террасой - 1 спальня, 1 гостиная, 1 ванная комната. Размер номера: 75 м².

Питание

Общая информация: Питание организовано в ресторане на 150 посадочных мест на вилле Савой. В меню французская кухня, интернациональная кухня, вегетарианское и диетическое питание.

Завтрак: С 07:00 до 11:00

Завтраки в форме буфета в комбинации с меню a la carte.

Предложение включает:

Холодные блюда: Копчености, рыба, сыры, овощи, фрукты, зерновые, орехи, молочные изделия, джем, мед, масло и т.п.

Горячие блюда: Каша, горячие овощи, сосиски, колбаса, мясные фрикадельки, омлеты, блинчики, блюда из яиц и т.д.

Напитки: Кофе, чай, сок, минеральная вода, кефир, молоко и т.д.

Выпечка: Сладкая домашняя выпечка, широкое предложение соленой выпечки и хлеба.

Обед: С 12:00 до 15:00

Обеды в форме сервированного меню (в отдельные периоды обед может подаваться в форме буфета).

Сервированное меню состоит из четырех блюд:

Закуска: 2 вида, суп: 2 вида, второе: 6 видов, из которых 2 – диетические, десерт: предложение домашних пирожных, напитки: минеральная вода с привкусом свежих фруктов. Сервированное меню дополняет буфетное предложение овощных и фруктовых салатов.

Ужин: С 17:30 до 21:30

Ужины в форме буфета (в отдельные периоды ужин может подаваться в форме сервированного меню). Предложение буфета включает: Холодные блюда: 2 вида закусок, салатный бар, фруктовый бар, выбор пирожных и диетических пирожных.

Горячие блюда: 2 вида супов, рыба, 4 вида мяса, 3 вида гарниров, разные виды горячих овощей, нарезанное мясо. Напитки: Минеральная вода с привкусом свежих фруктов. Выпечка: Широкое предложение соленой выпечки и хлеба.

ПИТАНИЕ A LA CARTE – кроме вышеназванного предложения «курортного» питания наши гости могут питаться в классическом ресторане и воспользоваться предложением a la carte ресторана Savoy.

Инфраструктура

Бальнеологический центр Spa Afrodite: Двухэтажный бальнеологический центр площадью 3.000 м², летний сад для отдыха площадью 1.200 м², предложение более чем 150 курортных, wellness и beauty процедур, терапевтический и релаксационный центр, использующий природные лечебные источники – минеральную воду, грязь, торф, современное лечебное оборудование – лазер, электромагнитная терапия и т.д., гейзерная вода для лечебных ванн, полное санаторно-курортное и релаксационное курортное лечение, врачебный уход,



Wellness программы, зона отдыха, 25-метровый крытый бассейн с массажными водопадами, сауна, парная баня, гидромассажная ванна – виртул, солярий, фитнес-центр, косметический и лазерный центр Asklepion с использованием косметики Dior и Orlane, косметический и wellness центр Ramedica с использованием косметики Thal'ion и Guam, направленный на антицеллюлитные программы и программы для укрепления кожи, безбарьерная доступность во всем бальнеологическом центре, продажа мелких сувениров.

Спортивный центр: 170м², боулинг Brunswick с 4 дорожками, In-door гольфовый симулятор aboutGolf, профессиональный инструктор игры в гольф, современный интерьер, место для активного отдыха, бильярд: русский, европейский, дартс, шахматы, настольные игры, компьютерные игры, широкий ассортимент закусок и напитков, Golf shop, открыто ежедневно от 15:00 до 24:00 часов.

Спорт: фитнес, плавание, боулинг, In-door гольфовый симулятор, бильярд, горный велоспорт (прокат велосипедов), северная ходьба. Остальные виды спорта: гольф – выбор из 10 гольфовых полей, конный спорт, рыбная ловля, охота, теннис, сквош, горные лыжи, езда на сноуборде, беговые лыжи.

Рестораны: Рестораны «Savoy» и «Savoy Royal», кафе, бар «King`s Club», «Bowling Bar», живая музыка с 18:00 ежедневно.

SAVOY RESTAURANT: 264м², вместимость 150 человек, ресторан с неповторимым видом, меню на все случаи жизни, предложение à la carte, открыто ежедневно от 07:00 до 21:30 часов.

SAVOY ROYAL RESTAURANT: 88м², 4 отдельные салоны общей вместимостью 40 человек, Ресторан à la carte gourmet, горячая кухня, роскошные помещения с художественной лепкой и хрустальными люстрами, стильно оформленный интерьер, богатый выбор блюд международной кухни, предложение вин со всего света, идеальное место для торжественных случаев, открыто ежедневно от 11:00 до 23:00 часов.

KING'S CLUB: 95м², вместимость 36 человек, лобби – Кафе – Бар, широкий выбор алкогольных и не алкогольных напитков, широкий выбор сигар, горячие и холодные блюда, каждый вечер живая музыка, круглосуточный сервис, Wi-Fi подключение к Интернету /бесплатно/, открыто ежедневно от 11:00 до 24:00 часов.

SPORT BAR: 155м², вместимость 60 человек, современный интерьер, чудесное место для активного отдыха, широкий выбор безалкогольных напитков и коктейлей, горячие и холодные блюда, открыто ежедневно от 15:00 до 24:00 часов.

SAVOY CONFERENCE ROOM: 98м², зал для заседаний общей вместимостью 66 человек, современное оснащение для проведения конференций, Wi-Fi, LAN подключение к интернету, помещение с дневным светом и возможностью затемнения, терраса для курящих, семинары под ключ.

SAVOY ROYAL LOUNGES: 35м²/28м²/25м², 3 отдельных зала для заседаний общей вместимостью 41 человек, роскошные помещения с художественной лепкой и хрустальными люстрами, современное оснащение для проведения конференций, Wi-Fi, LAN подключение к интернету, все помещения с дневным светом и возможностью затемнения, закрытые салоны для проведения небольших конференций.

BUSINESS ROOM: 14м², компьютер, факс, сканер, принтер, LAN подключение к интернету.

Дополнительные услуги: Круглосуточный Room service, круглосуточное дежурство врача, круглосуточный Security-сервис (охрана), Royal Club программа верности для постоянных гостей, газетный киоск, библиотека, прокат DVD, помощь во время дождя, стирка/чистка белья, чистка обуви, обмен валюты, продажа сувениров, услуги консьержки, услуги Au-pair (гувернантки), детская площадка, доставка минеральной воды, личный уход, организация торжественных акций (акции на открытом воздухе до 500 человек).

Комплексное санаторно-курортное лечение.

Курортное лечение характеризуется, прежде всего, использованием естественных лечебных источников – минеральной воды, которую применяют для питьевого лечения, ванн, орошения и ингаляции, а также углекислого газа. Кроме этих природных источников лечебные программы включают водолечение, массажи, термотерапию, электролечение, магнитотерапию и иные формы энергии, физические занятия и консультации о правильном питании. Обязательной состав-

ной частью процесса является среда, приносящая чувство удобства и оставляющая приятные впечатления, а также активное движение на свежем воздухе.

Лечение

Общая информация: СПА отель «Савой Вестенд» в Карловых Варах предлагает Вам курортное обслуживание, на базе современного бальнеологического центра СПА Афродита. Знаменитое карловарское лечение направлено на улучшение вашего состояния здоровья. Оно проводится на новейшем оборудовании, используя местные – минеральные воды и газы термальных источников. Лечение детей от 15 лет и выше.

Комплексное курортное лечение включает 3 санаторно-курортные процедуры ежедневно, кроме воскресенья (максимально 18 курортных процедур в неделю), 3 медосмотра (входной - при поступлении, контрольный и выходной - при выписке), причем минимальная продолжительность

Время работы: Лечебные процедуры ежедневно с 08:00 до 20:00

Бальнеологическое отделение: в рабочие дни с 07:30 до 16:00, в субботу с 07:30 до 15:00

Beauty процедуры: в рабочие дни с 10:00 до 18:00

Wellness процедуры: ежедневно с 07:00 до 22:00

Показания к лечению

- Заболевания пищеварительных органов: болезни пищевода, язвенная болезнь.
- Заболевания желчного пузыря и желчных протоков.
- Заболевания системы кровообращения.
- Болезни печени, особенно состояния после обостренного воспаления печени.
- Печеночный стеатоз.
- Заболевания поджелудочной железы – болезнь Крона.
- Хронические запоры.
- Воспаление толстой кишки.
- Заболевания обмена веществ.
- Ожирение и лишний вес
- Заболевания опорно-двигательного аппарата.
- Послеоперационные и пост-травматические состояния и реконвалесценция.

Противопоказания к лечению

- Ишемия сердца тяжелой степени.
- Нарушение кровообращения.
- Бронхиальная астма тяжелой степени.
- Гипертиреоз.
- Ограничение способности движения.
- Инфекционные заболевания.

Перечень процедур

Антицеллюлитная программа, массаж ароматический, натуральная ванна углекислая, ванна жемчужная, массаж классический общий, лечебная физкультура, массаж рефлекторный, парафиновое обертывание, грязевое обертывание, торфяное обертывание, криотерапия, ирригации, лазерная терапия, лимфодренаж, магнитотерапия, газовые уколы, ультразвук, оксигенотерапия, водолечение (обливания, 'шотландский' душ - 'Шарко'), природное лечение Кнейппа, сухая газовая ванна, ванны с травами и растительными экстрактами (хмелевые, розмариновые, эвкалиптовые, апельсиновые, липовые, лавандовые, с календулой и др.), натуральная ванна термальная, ингаляция, лазерная акупунктура, тренажерный зал, ЭКГ, массаж 'Shiatsu', дыхательные упражнения, минеральные ванны, массаж лица, массаж подводный, минеральный питьевой режим, парафиновый компресс рук, укрепляющий компресс, йога, антистресс-программа, гимнастика, лимфофен, тайский массаж, гидромассаж, паровая баня, джакузи, реабилитационные упражнения, также в бассейне, медицинские обследования.



AMBIENTE 4*

Moravská 2008/1A, 360 01 Karlovy Vary Česká Republika
+420 353 365 111, +420 353 365 190 +420 608 141 555, +420 353 365 192



Месторасположение Санаторий «Амбиенте» 4* находится в центре курортной зоны, за костелом Марии Магдалины, напротив Гейзерной колоннады.

Размещение

Всего в отеле: 39 номеров из них 21 двухместный номер, 8 junior suit и 1 одноместный. 11 номеров для некурящих. Возможность въезда на инвалидной коляске.

Во всех номерах: Ванная комната, туалет, телефон с прямым выходом, холодильник-минибар, ковровое покрытие, телевизор со спутниковыми каналами (российские), сейф, фен, халаты и тапочки, подключение к интернету: только на рецепции и в кафе (бесплатно).

По запросу предоставляется детская кровать. Дополнительная кровать есть только в junior suite, в стандартный номер не ставится. Возможность размещения с домашними животными, 7евро/день.

Уборка номера: Ежедневно.

Смена постельного белья: Ежедневно.

Смена полотенец: Ежедневно.

Check-in:14:00. С гостей не взимается гарантийный платеж.

Check-out:12:00

Возможен поздний Check-out и ранний Check-in: Бесплатно при наличии свободных номеров.

Категории номеров

Все номера только с кроватями «King Size». Нет номеров Twin, с отдельными кроватями.

Single: Стандартный одноместный номер, душ, размер номера 16-19м² (жилая площадь).

Double: Комфортабельный двухместный номер (некоторые номера с балконом), душ, размер номера 20м² (жилая часть).

Double Superior: Комфортабельный номер, в ванной комнате душевая кабина, невозможны дополнительная и детская кровати, размер номера 15-17м²

Junior suite: Двухкомнатные апартаменты (некоторые номера с балконом), 1 гостиная, 1 спальня, душ и ванна, размер номера 30м².

Питание

Общая информация: Питание проходит в ресторане гостиницы на 50 мест.

Завтраки в форме шведского стола (холодные закуски: нарезки, салаты, сыры, горячие: омлеты, сосиски, свежие овощи, мюсли, каши, фрукты, соки, в том числе и свежевыжатые, свежая выпечка, чай, кофе).

Обеды и ужины: международная кухня, диетическое питание (10 диет), вегетарианские блюда.

Завтрак: 7:00-10:00

Обед:12:00-14:00

Ужин:18:00-21:00

Инфраструктура

Ресторан: Ресторан на 60 мест (открыт с 7:00 до 22:00), кафе (круглосуточно), бар (круглосуточно), терраса (с 9:00 до 20:00).

Развлечения и услуги: Аромкабина + джакузи (2x2м) а также финская сауна на 6 человек (10 евро/1 час), обмен валют, косметический салон, гараж - 5 евро/день, парковка перед отелем - 4 евро/день, собственный бальнеоцентр, сауна, солярий.

Лечение

Общая информация: В отеле собственное бальнеологическое отделение с полным комплексом процедур. Время работы: Понедельник - суббота с 8:00 до 19:00, в воскресенье работает термариум в котором можно принять некоторые процедуры с 8:00 до 19:00, врача в субботу и воскресенье нет.

Показания к лечению в санатории

Заболевания пищеварительного тракта.

Нарушение обмена веществ.

Нарушения опорно-двигательного аппарата.

Ожирение и лишний вес.

Послеоперационные и пост-травматические состояния и реконвалесценция.

Медицинские обследования

Специализированное профессиональное обследование курортным врачом.

Назначение лечебных процедур и питьевого лечения.

Электрокардиограмма с описанием.

Биохимическое и гематологическое обследование.

Санаторное и амбулаторное лечение.

Перечень процедур

Массаж вакуумный, антицеллюлитная программа, массаж ароматический, биолампа, натуральная ванна углекислая, ванна жемчужная, массаж классический, лечебная физкультура, массаж рефлексорный, грязевое обертывание, лазерная терапия, лимфодренаж, магнитотерапия, акупрессура, газовые уколы, ультразвук, сонограф, ванны с травами и растительными экстрактами (хмелевые, розмариновые, эвкалиптовые, апельсиновые, липовые, лавандовые, с календулой и др.), горячие грязевые ванны, ингаляция, массаж Туина (Китайский массаж), ЭКГ, электротерапия, минеральные ванны, массаж лица, массаж подводный, минеральный питьевой режим, пассивные упражнения, укрепляющий компресс, купание в соли Мертвого моря, специальный медовый массаж, тайский массаж, уход за глазами, уход за кожей лица и тела, гидромассаж, джакузи, реабилитационные упражнения.

AQUAMARINA 4*

Vřídelsní 79/3, 360 01 Karlovy Vary, Česká Republika.
Tel.: +420 353 303 300,+420 353 303 303



Месторасположение

В самом сердце курортной зоны Карловых Вар, напротив Мельничной Колоннады. Отель после полной реконструкции.5-этажное здание с лифтом. В рецепции обмен валюты. На первом этаже лобби-бар и летняя терраса. На втором этаже – ресторан и бар. На третьем эта-

же – бассейн и лечебные процедуры. На четвертом этаже за отелем есть открытая терраса с детской площадкой. Для детей – большой выбор игрушек. В отеле тема воды присутствует повсюду: и в названии, и в великолепной керамике, украшающей вход, и рецепцию, бассейн и ваннные комнаты. Во многих ваннах из мозаики на стенах выложен фрагмент картины Боттичелли «Рождение Венеры». Керамика от пани Каминовой, дочери известнейшего скульптора 20 века пана Květenskoho, чьи работы украшают многие улицы и богатейшие дома Чехии, Словакии, Австрии, не может оставить равнодушным ни одного человека. Рыбы, морские звёзды, водоросли, раковины с жемчугом - обитатели морей и океанов, словно живые проплывают мимо гостей отеля. Витражи на лестничных маршах отеля. Выполненные по картинам известного чешского художника Альфонса Мухи, они вносят особый колорит праздника и красоты.

Размещение

Всего в отеле: Отель имеет 25 комфортабельных номеров, в том числе один апартамент, два одноместных номера, два номера системы « конект». Невозможно размещение с домашними животными. Большинство номеров с балконом. Все номера standart с балконом. Номера с видом на колоннаду до второго этажа с балконом.

Во всех номерах: Каждый номер оснащён ванной комнатой, мини баром, TV с русскими программами, интернетом, сейфом, феном для волос.

Портьеры, занавески, обивка мебели в гостевых комнатах – точные копии коллекций, изготовлены теми же испанскими мастерами, что

трудилась в президентском дворце в Праге. Мебель в номерах, выходящих на двор, произвели мастера знаменитой на весь мир итальянской фирмы «SCAPINI». В номерах с видом на Колоннаду авторскую мебель из красного дерева выполнили чешские ремесленники. Для спокойного и комфортного сна мы постелили анатомические матрасы с независимыми пружинами. Это позволит нашим гостям полноценно отдыхать во время сна. Бельё для постелей, полотенец, халаты произведены из высококачественного хлопка ведущей чешской фирмой «TIBEX». Пледы изготовлены из натуральной австралийской овечьей шерсти. Для сохранности ценных вещей, в платяных шкафах мы установили сейфы повышенного качества, работающие от Вашей личной кредитной карточки. Возможность дополнительной кровати в номерах LUX и APT, также имеется номер для инвалидов-SINGL.

Все комнаты категории Standart выходят на тихий двор. Вы оцените тишину и спокойствие, отдыхая на балконе. Если Вы находитесь на лечении с маленькими детьми, то номера Standart с выходом на террасу – идеальный вариант. Дети могут покататься с горки, наверняка, обживут «домик» со столиком и стульчиками. Для совсем малышей в отеле имеются детские кроватки, горшочки, подставки для умывания, игрушки, велосипеды, колясочки для детей и их кукол. Для семей с детьми или пары с друзьями мы рады предложить номера системы «коннект», которые соединены между собой общей дверью. Косметические наборы, швейные принадлежности, средства ухода за обувью, халат, тапочки приготовлены для каждого гостя. Если Вам необходим халат, большего размера или нужны санитарные принадлежности для женщин, бритвенные наборы для мужчин и некоторые другие средства, просим Вас без стеснения обращаться на стойку рецепции.

Уборка номера: Ежедневно.

Смена постельного белья: Каждый 4-й день.

Смена полотенец: По желанию гостя.

Check-in: 14:00

Check-out: 12:00

Late check-in: Возможен в любое время.

Late check-out: Возможен с 12:00 до 18:00 - 50% за цену номера BB, после 18:00 - 100%

Категории номеров

Возможно, заказать соединенные номера: 2x Dbl standart

Singl: Стандартный одноместный номер, одна комната, невозможна доп. кровать, вид на стену, размер номера 16м².

Dbl Classic Yard: Стандартный двухместный номер, одна комната, невозможна доп. кровать, вид во двор, размер номера 16м².

Dbl Classic Colonnade: Одна комната, невозможна доп. кровать, вид на колоннаду, балконы только на 1 и 2 этаже, размер номера 16м².

Dbl De Lux Colonnade: Одна комната, в просторных комнатах Lux возможно поставить дополнительную кровать с ортопедическим матрасом., размер номера 22м². Все комнаты с чудесным видом на Колоннаду.

Suite: 2 комнаты 16 и 20м² максимально на 3 человека, вид во двор, балкон, 5 этаж. Для удобства гостей имеется два санузла. Настоящий чугунный камин фирмы «Jotul» дополняет уют этих комнат. На рецепции можно заказать дрова для розжига в камине. Размер номера 40м².

Питание

Все виды питания проводятся в ресторане или в лобби-баре. Ресторан отеля рассчитан на 50 мест. Возможно проведение семинаров, банкетов, раутов и других акций. Возможно диетическое и диабетическое питание. Индивидуальный подход, на уровне первоклассного ресторана.

Завтрак: 7:00-10:30 шведский стол.

Обед: 12:00-14:30 по меню, выбор из 4 блюд.

Ужин: 18:00-20:30 по меню, выбор из 4 блюд.

Инфраструктура

Бассейн и сауна: Закрытый бассейн с противотоком и массажными струями, размером (10м×5м×1,2м). Бассейн открыт с 08:00 до 20:00 часов, для гостей отеля бесплатно. Сауну и парную клиенты могут посещать в удобное для них время. Также предлагают посетить процедуры по уходу лица и тела. В фито-баре бальнеоцентра клиенты могут выпить свежавыжатый сок, различные травяные чаи, витаминные коктейли, бодрящий кофе и какао.

Ресторан и бар: Ресторан с камином на 50 человек, лобби-бар на 15 человек, винотека. Часы работы с 10:00 до 22:00. Ресторан открыт не только для гостей отеля, но и для остальных посетителей. В уютном ресторане клиенты ощутят всю прелесть старой, доброй Чехии. Камин, вертел с молочным поросёнком, лучшие европейские вина, чешское пиво и «Бехеровка» дух рыцарской Европы. В центре зала находится камин с механической системой вращения гриля. Это уникальная вещь, выполненная по чертежам средневековых книг. Как во времена, когда на вертеле жарился целый поросёнок или барашек, а мужественные воины собирались на чарку вина или стаканчик пива, так и шеф-повар ресторана приглашает клиентов по субботам отведать эти лакомства.

Часовой механизм, заведенный ранним утром, остановится лишь к приходу музыкантов. Весёлая чешская народная музыка или чешский марш времён бравого солдата Швейка отвлекут Вас от размышлений. Попробуйте чешскую «полевку», кислую капусту, а также блинчик или яблочный штрудель.

В отеле работает круглосуточная служба Room-Service. Выбор блюд, бутербродов, закусок, салатов, напитков клиенты найдут в этой книге или на рецепции.

Развлечения и услуги: Современный бальнеологический центр. Интернет за доплату 12 евро/день или 2,5 евро/1 час возможно подключить в каждом номере (проводное подключение). Стоянка автомобилей, 3 места, паркинг (стоимость 15 евро в день).

Каждую среду «Уткин день» - на ужин подается утка и играет живая музыка.

Каждую субботу проходит «Чешский вечер» – в камине на вертеле печется свежий поросенок и музыканты играют чешскую народную музыку. Для клиентов отеля с оплаченным полным пансионом программа и меню бесплатно, для остальных посетителей за дополнительную плату. Стоимость меню на человека 33 евро, не включая напитки.

TOP 10 гостеприимства от AQUAMARINA

Welcomedrink в форме безалкогольного напитка

Бесплатный early check-in с 11,00 (в том случае, если номер свободен)

Бесплатный late check-out до 15,00 (в том случае, если номер свободен)

Сопровождение до номера при check-in

Бутылка воды в номере при приезде, бесплатно

Бесплатный интернет

Детская кроватка бесплатно

Вечерняя уборка номера (turndown)

17 процедур в неделю (в случае покупки пакета FBT или HBT)

Бассейн, сауны, джакузи, фитнес – бесплатно (в случае, если услугой возможно воспользоваться в данный момент)

Лечение

Общая информация: Все лечебные процедуры осуществляются в корпусе санатория. Собственный врач-курортолог. Детей на лечение от 4 лет принимают.

Время работы: Понедельник - пятница с 08:00 до 16:00 часов. Суббота до 12.00. Воскресенье – нет процедур. Пользование бассейном в любое время с 8:00 до 20:00 семь дней в неделю.

Показания к лечению в санатории

Онкологические заболевания.

Заболевания системы кровообращения.

Заболевания пищеварительного тракта.

Нарушение обмена веществ.

Заболевание дыхательных путей.

Неврологические заболевания.

Нарушения опорно-двигательного аппарата.

Заболевания почек и мочепускательных путей.

Кожные заболевания.

Медицинские обследования

Специализированное профессиональное обследование курортным врачом.

Назначение лечебных процедур и питьевого лечения.

Электрокардиограмма с описанием.

Эндоскопическое обследование.

Срочная медицинская помощь.

Перечень процедур

Антицеллюлитная программа, массаж ароматический, общий и частичный, биолампа, ванна жемчужная,

Массаж классический, лечебная физкультура – индивидуальная, массаж рефлекторный, горячая грязелечение, парафиновое обертывание, эндогенное дыхание, диатермия, лазерная терапия, лимфодренаж, аппаратный, магнитотерапия, акупрессура, газовые уколы, пнеумопунктура, оксигенотерапия, обогащение крови кислородом, сухая газовая ванна, ванны с травами и растительными экстрактами (хмелевые, розмариновые, эвкалиптовые, апельсиновые, липовые, лавандовые, с календулой и др.), ароматерапия, ванна вибрационная, ванна - Гидроксер, антиревматическая, ингаляция, ЭКГ, электро-терапия, лечебная физкультура в бассейне, аэротерапия, минеральные ванны, с карловарской минеральной солью, массаж лица, массаж подводный, гимнастика в бассейне, групповая, лечебная, диетотерапия, парафиновый компресс рук, компресс лица, лимфофен, специальный медовый массаж, пилинг, паровая баня, массаж ступней ног, рефлексный, корицивое обертывание, ингаляции минеральной водой, ванны с травами и растительными экстрактами, ванна с травами и ароматическими маслами, грязелечение, электролечение, (магнитотерапия, ультразвук, лазер, импульсные токи, биолампа).



BRISTOL GROUP

Bristol Royal» образовано гостиницами «Tereza», «Livia», «Bristol», «Bristol Palace», «Královská vila» и «Georgy House». Все эти импозантные здания построены с учетом природного ландшафта Карловых Вар и соответствуют самым строгим требованиям. Группа отелей «Bristol Group» является отдельным городком в Карловых Варах, санаторий и отели, соединенных между собой крытыми переходами для удобства гостей, тем самым обеспечивая легкий и комфортный

доступ ко всем услугам, предоставляемым санаторной группой. Эти корпуса расположены в собственной зеленой парковой зоне в центре курорта. С воображаемой панорамной «крыши» «Bristol Royal» открываются самые красивые виды на различные уголки города. Прямо под ней расположены очаровательные курортные колоннады с целебными источниками.

BRISTOL VILA LIVIA 5*

Zámecký vrch 1161/28, 360 01 Karlovy Vary, Czech Republic
 +420 353 341 906 , +420 35 334 8802- 3, + 420 35 334 4444



Вилла «Ливия» 5* предлагает удобства и атмосферу золотого века города в 7 роскошных апартаментах. Архитектуру в историческом стиле дополняет ряд подлинных произведений искусства, как в отеле, так и в стильно оборудованной санаторной части.

В центре курортной зоны, 5 мин пешком от источников. Входит в состав группы санаториев BRISTOL, был полностью реконструирован в 1999 году. Самый роскошный санаторий в группе BRISTOL, идеально подходит для взыскательных клиентов, которые ценят покой.

Размещение

Всего в отеле: 7 апартаментов из них 4 апартамента с 1 спальней (2 чел.) и 3 апартамента с 2 спальнями (4 чел.). Во всех номерах: ванная комната, туалет, биде, кондиционер, телевизор, спутниковая антенна, телефон прямой связи, мини-бар, сейф, халаты, тапочки, косметический набор, интернет, кабельное подключение-бесплатно, возможность дополнительной кровати. Детская кроватка 10 евро/день. Размещение с домашними животными 15 евро/день. Номера для курящих. Возможность въезда на инвалидной коляске.

Уборка номера: Ежедневно.

Смена постельного белья: Ежедневно.

Смена полотенец: Ежедневно.

Check-in: 14:00. Check-out: 12:00. Возможен поздний check-out и early check-in: 30 евро.

Категории номеров

Suite One Bedroom (максимальное размещение 3 чел.): 1 прихожая, 1 ванная комната с ванной, биде и туалетом, 1 спальня, размер кровати 100x200см, TWIN 100%, 1 гостиная, размер номера 75-80м².

Suite Two Bedrooms (максимальное размещение 4 чел.): 1 прихожая, 2 ваннные комнаты с ванной, биде и туалетом, 1 гостиная, 2 спальни, размер кровати king size, размер номера 98-100м².

BRISTOL GEORGY HOUSE 4*

Sadová 2026/19, 360 01 Karlovy Vary Czech Republic
 +420 353 348 801 , +420 35 334 8802- 3, + 420 35 334 4444



Самым новым объектом ведомства «Bristol Royal» стала гостиница «Georgy House», построенная весной 2008 г., хорошо вписанная в парк и окружение других курортных зданий. Вместе с бассейном, оакимяющим парк, она создает новую интересную панораму. В гостинице, кроме прочего, находится центр развлечений, составной частью которого являются боулинг и интернет-кафе.

Размещение

Всего в отеле: 24 номера из них 2 одноместных номера, 21 двухместный номер и 1 апартамент.

Во всех номерах: Ванная комната, туалет, телевизор (русские программы), спутниковая антенна, телефон с прямым выходом, мини бар, сейф, фен, халаты и тапочки, косметический набор, возможно поставить дополнительную кровать. Детская кроватка 10 евро/день. Размещение с животными 15 евро/день.

Уборка номера: Ежедневно.

Смена постельного белья: Каждый 3 день или для потребности гостей.

Смена полотенец: Каждый день.

Check-in: В 14:00

Check-out: В 12:00

Поздний check-out и ранний check-in: 30 евро при наличии свободных номеров.

Категории номеров

Возможно заказать соединенные номера: 2x Dbl

Single: Стандартный одноместный номер с балконом, размер кровати 100x200см, во всех номерах душевая кабина, размер номера 26-30м².

Double: Стандартный двухместный номер с балконом, размер кровати 100x200см TWIN 100%, во всех номерах душевая кабина, размер номера 32-43м².

Suite: Двухкомнатный апартамент с балконом, 1 гостиная, 1 спальня, размер кровати 200x200см, TWIN 100%, 1 ванная комната, 1 туалет, размер номера 57м².

BRISTOL KRALOVSKA VILLA 4*

Zámecký vrch 918/34, 360 01 Karlovy Vary, Czech Republic
 +420 353 342 700, +420 35 334 8802- 3, + 420 35 334 4444



Самый старый объект карловарского аристократической части (1872 г.) - «Королевская Вилла» 4*, она построена в стиле неоренессанса. Находится в центре курортной зоны, 5 мин до источников. Комплексная реконструкция здания была проведена в 2002 году, в настоящее время эта Вилла является лучшим по условиям размещения среди всех корпусов комплекса.

Размещение

Всего в отеле: 33 номера из них 6 одноместных, 13 двухместных номеров и 14 апартаментов.

Во всех номерах: Ванная комната, туалет, телевизор (русские программы), спутниковая антенна, телефон с прямым выходом, мини бар, сейф, фен, халаты и тапочки, косметический набор, возможно поставить дополнительную кровать. Детская кроватка 10 евро/день. Размещение с животными 15 евро/день.

Уборка номера: Ежедневно.

Смена постельного белья: 2 раза в неделю.

Смена полотенец: Каждый день.

Check-in: В 14 ч.

Check-out: В 12 ч.

Возможен поздний check-out и ранний check-in:30 евро при наличии свободных номеров.

Категории номеров

Single: Стандартный одноместный номер, размер кровати 100x200см, возможность детской кроватки за дополнительную оплату, 50% номеров ванна, 50% номеров душевая кабина, размер номера 21-24м².

Double :Стандартный двухместный номер, размер кроватей 100x200см, TWIN 100%, можно дополнительную кровать, возможность детской кровати за дополнительную оплату, 25% номеров с балконом, размер номера 33-40м².

Suite: Двухкомнатный апартамент, 1 гостиная с мягкой мебелью, 1 спальня, размер кроватей 100x200см, TWIN 100%, можно дополнительный раскладной диван, детская кроватка за дополнительную оплату, 45% номеров с балконом, размер номера 38-50м².

BRISTOL MAIN BUILDING 4*

Sadová 2026/19, 360 01 Karlovy Vary, Czech Republic
+420 35 334 8802- 3, + 420 35 334 4444



Главный корпус BRISTOL MAIN BUILDING 4*, в котором приготовлено для гостей 36 номеров, находится на Садовой улице недалеко от Садовой колоннады. По коридору на крыше этого комфортно оснащенного отеля-санатория вы можете выйти прямо в прекрасный английский парк и к другим гостиницам комплекса «Bristol Group».

Размещение

Всего в отеле: 36 номеров из них 8 одноместных номеров, 16 двухместных номеров и 12 апартаментов. Номера декорированы

в классическом стиле, укомплектованы современной и удобной мебелью.

Во всех номерах: Ванная комната, туалет, телевизор (русские программы), спутниковая антенна, телефон с прямым выходом, мини бар, сейф, фен, халаты и тапочки, косметический набор, возможно поставить дополнительную кровать. Детская кроватка 10 евро/день. Размещение с животными 15 евро/день.

Уборка номера: Ежедневно.

Смена постельного белья: 1 раз в 3 дня или по потребности.

Смена полотенец: Ежедневно.

Check-in: В 14:00

Check-out: В 12:00

Поздний check-out и ранний check-in:30 евро.

Категории номеров

Single: Стандартный одноместный номер, некоторые номера с балконом, размер кровати 100x200см, ванная комната с ванной, размер номера 24-25м².

Double: Стандартный двухместный номер, некоторые номера с балконом, размер кроватей 100x200см TWIN 100%, ванная комната с ванной, размер номера 25 м².

Suite: Двухкомнатный апартамент, некоторые номера с балконом, 1 гостиная, 1 спальня, размер кроватей 100x200см, TWIN 100%, 1 ванная комната с ванной, 1 туалет, размер номера 48-51м².

BRISTOL PALACE 4*

Zámecký vrch 918/34, 360 01 Karlovy Vary, Czech Republic
+420 353 341 958, +420 35 334 8802- 3, + 420 35 334 4444



Одно из наиболее высоко расположенных зданий группы гостиниц «Bristol Royal» и вместе с этим одна из самых красивых карловарских доминант, построено в конце XIX в. Престижный санаторий «Бристол Палас» 4*, принадлежит к комплексу «Bristol Group». Богатая история и многолетняя традиция «Bristol Palace» видны во всех его помещениях. Здание отеля построено в стиле классического модерна в 1890 году. В 1998 г. была произведена реставрация здания, после чего санаторный отель расширил диапазон оказываемого им сервиса.

Размещение

Всего в отеле :54 номера из них 7 одноместных номеров, 25 двухместных номеров и 22 апартаментов.

Во всех номерах: Ванная комната, туалет, биде в апартаментах, телевизор (русские программы), спутниковая телеантенна, телефон прямой связи, мини-бар, сейф, халаты, тапочки, косметический набор, интернет кабельное подключение-бесплатно, возможность дополнительной кровати. Детская кроватка 10 евро/день. Размещение с домашними животными 15 евро/день.

Уборка номера: Ежедневно.

Смена постельного белья: Каждый 3 день или по потребности.

Смена полотенец: Ежедневно.

Check-in: В 14:00

Check-out: В 12:00

Возможен поздний check-out и early check-in:30 евро.

Категории номеров

Single: Стандартный одноместный номер, размер кровати 100x200см, в 85% номеров ванна, 15% душ, размер номера 16-18м².

Dbl: Стандартный двухместный номер, размер кроватей 100x200см, TWIN 100%, размер номера 23-25м².

Suite: Двухкомнатный апартамент, 1 гостиная, 1 спальня, размер кроватей 100x200см, TWIN 100%, дополнительная кровать раскладная или раскладной диван размером 100x200см, детская кроватка за дополнительную оплату, балкон в 50% номеров, размер номера 52-66м².

Suite president: Трехкомнатный апартамент, 1 гостиная, 1 спальня, размер кроватей 100x200см, TWIN 100%, дополнительная кровать раскладная или раскладной диван размером 100x200см, детская кроватка за дополнительную оплату, балкон в 50% номеров, 1 рабочая комната, 2 ванные комнаты с ванной, 1 туалет, размер номера 60-98м².

BRISTOL TEREZA 4*

Zámecký vrch 916/32, 360 01 Karlovy Vary, Czech Republic
+420 353 342 700, +420 35 334 8802- 3, + 420 35 334 4444



Гостиница «Tereza» была построена в 1890 г. как одна из первых гостиниц группы «Bristol Royal». Среди ее знаменитых гостей бывали императрица, принцессы и герцогиня. Этот просторный объект с 17 номерами предлагает уникальный вид колоннады, расположенной прямо у цокольного этажа гостиницы, а также на курортный центр в долине реки Тепла.

Размещение

Всего в отеле:21 номер из них 8 одноместных номеров, 9 двухместных номеров и 4 Suite.

Во всех номерах: Ванная комната, туалет, телевизор (русские программы), спутниковая антенна, телефон с прямым выходом, мини бар, сейф, фен, халаты и тапочки, косметический набор, возможно поставить дополнительную кровать. Детская кроватка 10 евро/день. Размещение с домашними животными 15 евро/день.

Уборка номера: Ежедневно.

Смена постельного белья: 1 раз в 3 дня.

Смена полотенец: Ежедневно.

Check-in: В 12:00.

Check-out: В 14:00.





Возможен поздний check-out и early check-in:30 евро.
Категории номеров
 Возможно заказать соединенные номера Apt+Sgl.
 Singl: Стандартный одноместный номер, размер номера 16м².

Dbl: Стандартный двухместный номер, размер номера 18-20м².
 Suite: Двухкомнатный апартамент, 1 гостиная, 1 спальня, размер номера 35м².

Общее для комплекса отелей BRISTOL GROUP

Питание (общее на комплекс отелей)
 Общая информация: В ресторане отеля «Бристоль-Палас» или собственном небольшом ресторане. Диетический режим назначает врач, за выбором блюд следит и дает консультации медсестра - диетолог, которая ежедневно находится в распоряжении пациентов. Все предлагаемые блюда готовятся из экологически чистых продуктов, качество пищи ежедневно контролируется медицинским персоналом.
 Завтрак: с 07:30 до 10:30 - шведский стол. Сырные, колбасные нарезки, овсяная и прочие крупяные каши, теплые и холодные закуски, тосты, заливные блюда, кисло-молочные продукты: йогурты, творог; блюда из яиц, домашняя выпечка, овощные салаты, кофе, чай (широкий выбор), молоко, вода, несколько видов соков.
 Обед: с 12:30 до 15:00 – выбор из 3 супов и 8 блюд для каждого диетного стола включая вегетарианские, рыбные, мясные, выбор салатов, фруктов и компотов.
 Ужин: с 18:30 до 20:30 - выбор из 8 блюд для каждого диетного стола, включая вегетарианские, рыбные, мясные, выбор салатов, фруктов и компотов.

Инфраструктура (общее на комплекс отелей)
 Бассейны и сауны: В релакс-центре находится бассейн неправильной формы 21м x 8м, глубина до 1,5 м, сауна для мужчин и женщин отдельно, турецкая сауна также отдельно, солярий, фитнес-центр, терраса для загорания. Система работы бассейна: каждый рабочий день с 8:00 до 12:00 проводятся лечебные программы, с 13:00 до 22:00 гости отеля могут использовать бассейн в любое время бесплатно, а также сауна и фитнес центр для гостей отеля бесплатно, вертикальный солярий за дополнительную оплату 4 евро/10 минут.
 Рестораны и бары: Собственный ресторан на 20 человек. В комплексе «Бристоль Групп» есть 2 ресторана: в зданиях «Бристоль» и в «Бристоль Палас» на 160 и 140 мест соответственно, открытые с 7:30 до 20:30, кафе и бар открыты с 10:00 до 22:00, где проводятся коктейльные и музыкальные вечера.

Развлечения и услуги: Медицинский диагностический центр, лаборатория для проведения анализов, Wellness центр, косметический салон, стоматолог, лазерный центр, боулинг, бильярд, настольный теннис, прокат велосипедов и спортивных принадлежностей, обмен валюты, ювелирный магазин, кабельный интернет в каждом номере бесплатно, на рецепции и в ресторанах WiFi подключение, парковка 10 евро/день, лифт, химчистка, стирка, гладильная комната. В отеле есть русскоговорящий персонал.

Лечение (общее на комплекс отелей)
 Общая информация: В каждый из отелей группы Бристоль подведена оригинальная карловарская минеральная вода, которая применяется для ванн и других процедур. В каждом объекте есть кроме бальнеологического оснащения и кабинет врача. Дежурство медсестры кру-

госуточное – 24 часа. В недельном лечебном пакете насчитывается до 17 процедур, 2-3 в будние дни и 1-2 в субботу. Дети принимаются на лечение с 2 лет.

Время работы: Понедельник-суббота с 7:30 до 17:00, воскресенье - закрыто.

- Показания к лечению в санатории** (общее на комплекс отелей)
- Онкологические заболевания.
 - Заболевания системы кровообращения.
 - Заболевания пищеварительного тракта.
 - Нарушение обмена веществ.
 - Заболевания дыхательных путей.
 - Неврологические заболевания.
 - Нарушения опорно-двигательного аппарата.
 - Заболевания почек и мочепускающих путей.
 - Кожные заболевания.
 - Ожирение и лишний вес.
 - Послеоперационные и пост-травматические состояния и реконвалесценция.

Медицинские обследования проводятся по следующей схеме (общее на комплекс отелей)

- Специализированное профессиональное обследование курортным врачом.
- Назначение лечебных процедур и питьевого лечения.
- Электрокардиограмма с описанием.
- Биохимическое и гематологическое обследование.
- Эндоскопическое обследование.
- Санаторное и амбулаторное лечение.
- Срочная медицинская помощь.

Перечень процедур (общее на комплекс отелей)

Массаж вакуумный, антицеллюлитная программа, массаж ароматический, натуральная ванна углекислая, ванна жемчужная, массаж классический, лечебная физкультура, массаж рефлекторный, косметическое обертывание, грязевое обертывание, водолечение (обливания, 'шотландский' душ - 'Шарко'), природное лечение Кнейппа, ванны с травами и растительными экстрактами (хмелевые, розмариновые, эвкалиптовые, апельсиновые, липовые, лавандовые, с календулой и др.), ароматерапия, ванна – Гидроксер, натуральная ванна термальная, лечебная физкультура в бассейне, дыхательные упражнения, минеральные ванны, массаж подводный, гимнастика в бассейне, диетотерапия, музыкотерапия, пассивные упражнения, психотерапия, укрепляющий компресс, аэробика, антистресс-программа, аквагимнастика, гимнастика, увлажняющий уход за телом, курс отвыкания от курения, специальный медовый массаж, уход за глазами, уход за кожей лица и тела, пилинг, паровая баня, джакузи, реабилитационные упражнения.



Sadová 44, 360 01 Karlovy Vary, Czech Republic
 телефон:+420 353 237 520, факс:+420 353 237 521



Санаторий «Чайковский» 4* - 4-х этажное здание с лифтом, расположен в центре Карловых Вар, в престижном месте рядом с русским православным собором, недалеко от колоннад, 200метров, с лечебными источниками.

В 2003 в отеле проведена полная реконструкция. В 2012 году был открыт новый корпус «Чайковский Палас»

Размещение

Всего в отеле в основном корпусе САJKOVSKIJ 4*: 37 номеров из них 3 одноместных номера, double - 13, double balkony - 9, double «Street view» - 6, из них 2 с возможностью дополнительной кровати, Junior suite - 2 и 4 апартамента. Все номера оформлены стильно и элегантно, укомплектованы современной и удобной мебелью

Во всех номерах: Ванная комната: ванна только в АРТ, в остальных номерах - душевые кабины, туалет, биде не везде, телефон, радио, мини-бар, телевизор, спутниковой телевидение, сейф, фен, халаты. Подключение к интернету в номерах, проводное, стоимость 10 евро/час, нет возможности взять ноутбук на прокат. Возможность размещения с домашними животными: 10 евро/день. Свободное передвижение для инвалидов.

Уборка номера: Ежедневно.

Смена постельного белья: 2-3 раза в неделю.

Смена полотенец: Ежедневно.

Check-in :В 14ч. Обеспечительный платеж не взимается. «Ранний заезд» бесплатно при наличии возможности.

Check-out: В 12ч. Возможен поздний Check-out - 30 евро на человека.

Категории номеров

Single: Стандартный одноместный номер, размер кровати 90x200см, душевая кабина, халат, размер номера 15м².

Single «Street view»: Стандартный одноместный номер, размер кровати 90x200см, душевая кабина, халат, размер номера 15м².

Double: Стандартный двухместный номер, размер кровати 190x200см, возможен TWIN, детская кроватка за дополнительную оплату, душевая кабина, размер номера 19-25м².

Double balcony: Стандартный двухместный номер с балконом, размер кровати 190x200см, возможен TWIN, детская кроватка за дополнительную оплату, душевая кабина, размер номера 19-25м².

Double «Street view»: Двухместный номер, размер кровати 190x200см, возможен TWIN, детская кроватка за дополнительную оплату, душевая кабина, размер номера 19-25м².

Suite Junior: Двухкомнатный большой номер, размер кровати 200x200см, детская кроватка за дополнительную оплату, ванна, размер номера 38-39м².

Suite Luxe: Двухкомнатные апартаменты повышенной комфортности, размер кровати 200x200см, детская кроватка за дополнительную оплату, ванна, 1 ванная комната, туалет, 1 гостиная с диванами и большим телевизором (54 см), 1 спальня, размер номера 46-53м².

В корпусе САJKOVSKIJ PALACE 4*

Размещение

Всего в отеле: В отеле 52 номера, 48 — Double, 4 - Suite Lux.

Во всех номерах: Телевизор, кабельное телевидение, русские программы, телефон, кондиционер, фен, уют по запросу, сейф, мини-бар.

Уборка номера: Ежедневно.

Смена постельного белья: 2 раза в неделю.

Смена полотенец: Ежедневно.

Check-in:14:00

Check-out:12:00

Категории номеров

Double: Комфортабельный номер, размер кроватей 90x200см, размер номера 23м².

Питание

Общая информация: Курортный ресторан международной кухни рассчитан на 80 мест, в том числе диетическое и вегетарианское питание. Завтрак:7:30-9:30 в форме шведского стола.

Обед:12:30-14:30 по меню, выбор из 5 блюд, салаты и гарнир в форме шведского стола.

Ужин:18:00-20:00 по меню, выбор из 5 блюд, салаты и гарнир в форме шведского стола.

Инфраструктура

Бассейны и сауны: Закрытый бассейн (11м x 4м) с противотоком воды, сауна финская на 5 человек и паровая на 5 человек в комплек-

се. Если назначается как процедура, то бесплатно, в ином случае за доп. оплату.

Стоимость посещения сауны с 16:00 до 22:00 - 7 евро на человека в час, бассейн для гостей отеля бесплатный. Стоимость посещения сауны 7 евро на человека в час 16:00-22:00, бассейн в это время бесплатный. Для гостей санатория бесплатное посещение комплекса по назначению врача с утра до 15:00.

Рестораны и бары: Ресторан на 56 мест, ресторан на 76 мест, 4-х и 6-ти местные столы, буфетные столы, подача завтраков, обедов и ужинов (открыт с 7:30 до 20:00), бар на 16 мест, бар на 25 мест алкогольные и безалкогольные напитки, широкий выбор вин, мешанных коктейлей, кофе, а la carte (открыт с 10:00 до 22:00).

Развлечения и услуги: Обмен валюты, косметический кабинет, стоянка автомобилей (гараж или парковка) 6 евро/день, интернет wi-fi в общественных местах бесплатно, лифт, справочная информация, фитнес, парковка за доп. оплату. Невозможно размещение с домашними животными.

Лечение

Общая информация: Все лечебные процедуры осуществляются в корпусе санатория. В пакет лечения входят 18 процедур в неделю/ взрослые, 10 процедур в неделю/дети. В здание санатория проведена минеральная вода из источника — в рецепции можно пить воду. Возможно лечение детей с 6 лет

Время работы: Понедельник - пятница с 7:00 до 14:30, суббота с 7:00 до 14:30, воскресенье закрыто.

Медицинские обследования

Специализированное профессиональное обследование курортным врачом.

Назначение лечебных процедур и питьевого лечения.

Электрокардиограмма с описанием.

Биохимическое и гематологическое обследование, за дополнительную плату.

Эндоскопическое обследование, за дополнительную плату.

Показания к лечению в санатории

• Заболевания пищеварительного тракта.

• Нарушение обмена веществ.

• Заболевания дыхательных путей.

• Нарушения опорно-двигательного аппарата.

• Ожирение и лишний вес.

Перечень процедур

Натуральная ванна углекислая, ванна жемчужная, массаж классический, массаж рефлекторный, горячая грязелотерапия, парафиновое обертывание, грязевое обертывание, эндогенное дыхание, лазерная терапия, лимфодренаж, магнитотерапия, газовые уколы, ультразвук, оксигенотерапия, водолечение (обливания, 'шотландский' душ - 'Шарко'), ванны с травами и растительными экстрактами (хмелевые, розмариновые, эвкалиптовые, апельсиновые, липовые, лавандовые, с календулой и др.), натуральная ванна термальная, ингаляция, ЭКГ, лечебная косметика, массаж лица, массаж подвздошный, закаливание, минеральный питьевой режим, парафиновый компресс рук, паровая баня, промывание кишечника, минеральные ванны, термальные, массаж рефлекторный, торфяное обертывание, горячая грязелотерапия, сухая газовая ванна, ЭКГ, паровая ванна, ультразвук.



Nova Louka 11, 36021 Karlovy Vary, Czech Republic
Телефон +420 353 102 111, факс +420 353 102 119

Месторасположение



Санаторий «Дворжак» 4* - один из самых респектабельных санаториев курорта - находится в самом центре города, на набережной р. Теплы рядом с минеральными источниками, в 150 метрах от источника №1 - «Врждило».

Общая информация: Менеджмент и сервис отеля находится под руководством австрийского менеджмента. Отель входит в систему отелей «Vienna International». Реконструкция проведена в 2006 году.

Размещение

Всего в отеле: 126 номеров, из них 63 Dbl standart (3 номера приспособлены для проживания гостей с ограниченными возможностями), 48 Dbl comfort, 15 Apartament из них 3 трехкомнатных.

Во всех номерах: Ванная комната, туалет, телефон, мини-бар, телевизор с спутниковыми каналами, DVD можно взять в прокат, сейф, кондиционер, фен, радио, халаты, тапочки. Подключение к интернету в номерах бесплатно. Есть номера для курящих. Есть возможность дополнительной кровати и детской кроватки только в номерах высших категорий. Размещение с домашними животными 15 евро/день. Уборка номера: Ежедневно.

Смена постельного белья: 2-3 раза в неделю.

Смена полотенец: 2-3 раза в неделю.

Check-in:14:00

Check-out:12:00

Late check-out: по договоренности с администрацией.

Категории номеров

Возможно, заказать соединенные номера: 2x Dbl Comfort, Apt+Dbl Comfort.

Dbl Standard: Стандартный двухместный номер, размер кроватей 100x200см, возможно TWIN, возможность single use, номера как с видом на двор так и на реку, некоторые номера с балконом, без возможности дополнительной кровати, размер номера 14-17м².

Dbl Lix: Номер повышенной комфортности, размер кроватей 100x200см, возможно TWIN, возможность single use, номера как с видом на двор так и на реку, некоторые номера с балконом, размер номера 18-29м². Предусмотрена возможность дополнительной кровати.

Suite: Двухкомнатный номер повышенной комфортности после реконструкции, размер кроватей 100x200см, возможно TWIN, (неко-

торые апартаменты люкс - трехкомнатные с 2 спальнями), 1 ванная комната, 1 туалет, 1 гостиная, 1 спальня, размер номера 32-45м².

Питание

Общая информация: Курортный ресторан санатория рассчитан на 250 мест. Подаются блюда как диетической, так и блюда классической европейской и чешской кухни. Для желающих похудеть будет предложена специальная диета, разработанная специалистами санатория. Чай подается на завтрак, обед и ужин бесплатно, остальные напитки за доп. плату.

Завтрак: 7:00-10:00 в форме шведского стола.

Обед:12:00-15:00, понедельник - пятница по меню, суббота и воскресенье в форме шведского стола.

Ужин:18:00-23:00, понедельник - пятница по меню (выбор из 3 блюд салаты и закуски в форме шведского стола), суббота и воскресенье в форме шведского стола.

Инфраструктура

Бассейн и сауна: Закрытый бассейн (12м x 6м x 1,20м), финская сауна (сухая и с паром) на 8-10 человек, турецкая баня, солярий 1 евро/мин, тренажерный зал. В бассейн и сауну вход свободный в течение всего дня, в ходит в стоимость проживания, как с лечением, так и без. **Ресторан:** Ресторан «Дворжак», на 252 места время работы 7:00-23:00, бар «Опера» с живой музыкой на 40 мест (с 21:00 до 01:00).

Развлечения и услуги: Библиотека, обмен валюты, бильярд, косметический салон, парикмахерская, маникюр, обмен валют, услуги прачечной, фитнес, охраняемая парковка автомобилей 10€ / день, интернет в лобби и в номерах предоставляется бесплатно, подключение в номерах - проводное, в отеле есть лифт.

Лечение

Общая информация: Все процедуры предоставляются прямо в санатории в собственном бальнеоцентре. Пакет лечения включает 14 процедур в неделю. Лечение детей от 15 лет и выше.

Лечение ежедневно: с 7:00 до 19:00 без выходных.

Показания к лечению в санатории

Онкологические заболевания.

Заболевания системы кровообращения.

Заболевания пищеварительного тракта.

Нарушение обмена веществ.

Неврологические заболевания.

Нарушения опорно-двигательного аппарата.

Ожирение и лишний вес.

Послеоперационные и пост-травматические состояния и реконвалесценция.

Медицинские обследования

Специализированное профессиональное обследование курортным врачом.

Назначение лечебных процедур и питьевого лечения.

Электрокардиограмма с описанием.

Биохимическое и гематологическое обследование.

Эндоскопическое обследование, в санатории Бристоль.

Санаторное и амбулаторное лечение, только санаторное.

Перечень процедур

Гальванотерапия, ванна жемчужная, массаж классический, лечебная физкультура, массаж рефлекторный, парафиновое обертывание, криотерапия, механотерапия, диатермия, лимфодренаж, магнитотерапия, акупрессура, газопрекура, газовые уколы, ультразвук, природное лечение Кнейппа, сухая газовая ванна, ванны с травами и растительными экстрактами (хмельные, розмариновые, эвкалиптовые, апельсиновые, липовые, лавандовые, с календулой и др.), ингаляция, ультразвук (2 сустава), тренажерный зал, ЭКГ, электротерапия, лечебная физкультура в бассейне, дыхательные упражнения, лечебная косметика, массаж подводный, закаливание, минеральный питьевой режим, гимнастика в бассейне, диетотерапия, электрофорез, фототерапия, хиропрактика, импульсотерапия, ионтофорез, парафиновый компресс рук, паровая ванна, пассивные упражнения, антистресс-программа, гимнастика, лимфофен, инфракрасное облучение, паровая баня, джакузи, реабилитационные упражнения.



Zahradní 27, 36001 Karlovy Vary, Czech Republic
Телефон: +420 355 323 111, факс: +420 355 323 999



Общая информация: Александр фон Гумбольдт построил на холме на берегу журчащей реки Тепла роскошную резиденцию. Огромная вилла в стиле классицизма была построена в 1872 году, а в 2007 году при тщательном сохранении ее исторического очарования она была отреставрирована и превращена в четырёх-звёздочную гостиницу люкс - Humboldt Park Hotel & Spa.

Месторасположение

Отель находится на набережной реки Тепла, рядом с садами Дворжачка, в 5 мин пешком от колоннад с минеральными источниками.

Размещение

Всего в отеле: Всего в отеле: 37 номеров, из них 10 Standart, 7 Comfort, 14 Delux, 6 Suite.

Во всех номерах :Индивидуальный дизайн. В соответствии с историческим образцом, в них собраны и объединены ценные материалы как, например, тяжелые ткани, редкая древесина и ковры, и все это создает теплую атмосферу, уют, комфорт и роскошь. Обстановка каждого номера включает живопись и рисунки стилия тромплей. В некоторых номерах имеется балкон с видом на реку Тепла, а справа можно увидеть живописную старую часть города. Телевизор, DVD проигрыватель, спутниковые каналы с русскими программами, беспроводную локальную сеть и высокоскоростной интернет, сейф, фен, халаты, тапочки, мини-бар, телефон с прямой линией, ковровое покрытие, ванная комната с ванной или душевой кабиной, биде. Во всех номерах высокие потолки. Этаж для некурящих. Дополнительная кровать в номерах DE Luxe и Suite. Размещение с домашними животными €10 евро/день.

Уборка номера: Ежедневно.

Смена постельного белья: 2 - 3 раза в неделю.

Смена полотенец: Каждый день.

Check-in: в 14ч.

Check-out: в 12ч.

Возможен поздний check-out и ранний check-in :Бесплатно при наличии свободных номеров.

Категории номеров

Возможно заказать соединенные номера: Suite+Dbl comfort.

Dbl standart: Стандартный двухместный номер без возможности дополнительной кровати без балкона, размер номера 17м², номер резервируется подтверждается индивидуально по просьбе клиента, номер возможно использовать как DBL single use, номер неудобный для двух человек.

Dbl Comfort: Стандартный двухместный номер без возможности дополнительной кровати, размер номера 26-30м².

Dbl De Lux: Двухместный номер, 1 большая комната со спальней и жилой зоной, размер номера 28-35м².

Dbl Studio: Двухместный двухкомнатный номер без двери между спальней и гостиной, размер номера 26м².

Suite: Двухместный номер без балкона, 1 спальня, 1 гостиная, размер номера 35-64м².

Питание

Общая информация: В соответствии с программой Wellness для каждого клиента предлагают легкие блюда, приготовленные из свежих продуктов с рынка. На завтрак вас ждет обильный шведский стол с большим выбором холодных и горячих закусок. Просторные залы ресторана «Alexander» можно использовать для проведения маленьких и больших торжеств и танцевальных вечеров. По желанию, мы организуем и ваш личный праздник, включая живую музыку, фейерверк и специальные развлекательные мероприятия. Бар открыт 7:00-24:00. Завтрак:7:00-10:30 - шведский стол.

Обед:12:00-15:30 - a la carte.

Ужин:17:30-22:30 - a la carte.

Инфраструктура

Бассейны и сауны: Непосредственно под куполом крыши здания расположен большой бассейн 4м x 16м, а также подогреваемая вихревая ванна своеобразной формы для релаксации, сауна, парная, душ. Стоимость на человека на целый день 8 евро. Для гостей с лечением бассейн входит в цену.

Рестораны и бары: Эксклюзивный ресторан «Alexander», лобби-бар, фито-бар.

Развлечения и услуги: Гараж 12 евро/день, интернет бесплатно в лобби-баре или в номере, косметический кабинет, парикмахерская, обмен валют, прачечная, маникюр, педикюр.

Лечение

Общая информация: Салоны Wellness включают 14 кабинетов для гидротерапевтических процедур с высококачественным оборудованием и массажными столами, термальными бассейнами, саунами и парилками, арома- и светостимуляцией.

Время работы: Понедельник - воскресенье с 7:00 до 20:30.

Показания к лечению в санатории

- Заболевания пищеварительного тракта.
- Нарушение обмена веществ.
- Заболевания дыхательных путей.
- Нарушения опорно-двигательного аппарата.
- Заболевания почек и мочепускающих путей.
- Ожирение и лишний вес.

Медицинские обследования

Специализированное профессиональное обследование курортным врачом.

Назначение лечебных процедур и питьевого лечения.

Электрокардиограмма с описанием.

Биохимическое и гематологическое обследование.

Санаторное и амбулаторное лечение.

Перечень процедур

Антицеллюлитная программа, массаж ароматический, натуральная ванна углекислая, ванна жемчужная, массаж классический, лечебная физкультура, массаж рефлекторный, грязевое обертывание, торфяное обертывание, лазерная терапия, лимфодренаж, магнитотерапия, газовые уколы, ультразвук, оксигенотерапия, водолечение (обливания, 'шотландский' душ - 'Шарко'), природное лечение Кнейппа, сухая газовая ванна, ванны с травами и растительными экстрактами (хмелевые, розмариновые, эвкалиптовые, апельсиновые, липовые, лавандовые, с календулой и др.), ингаляция, ультразвук (2 сустава), ЭКГ, аэротерапия, дыхательные упражнения, минеральные ванны, массаж лица, массаж подводный, закаливание, минеральный питьевой режим, гимнастика в бассейне, диетотерапия, фототерапия, импульсотерапия, парафиновый компресс рук, паровая ванна, антистресс-программа, аквагимнастика, увлажняющий уход за телом, лимфофен, специальный медовый массаж, уход за глазами, уход за кожей лица и тела, пилинг, светосауна, инфракрасное облучение, джакузи.



V.A.M.
Travel company

Libušina 18, 360 01 Karlovy Vary, Česká republika
Телефон: + 420 353 203 111, + 420 353 203 113, факс: + 420 353 203 115



Недавно реконструированный, обставленный в стиле неоклассицизма санаторий «Империал» 4* предлагает клиентам высокий уровень обслуживания, подходящий и для самых требовательных гостей. Силуэт здания отеля напоминает романтический средневековый замок, который гордо возвышается над городом с 1912 года. Рядом с санаторием находится станция фуникулера, на котором можно спуститься в центр к источникам. Для гостей с лечением бесплатно пользование, у клиентов без лечения стоит проездной билет на автобус или фуникулер 0,4 евро, работает: понедельник - пятница с 5:45 до 21:10, суббота с 7:00 до 21:10, воскресенье с 7:55 до 21:10.

Размещение

Всего в отеле: 219 номеров из них 27 Standard Single, 154 Standard Double, 7 Superior Room, 12 Suite, 3 Superior Suite, 2 Deluxe Suite. На вилле «Гофман» 6 одноместных и 8 двухместных номеров.

Во всех номерах: Стильная удобная мебель, ванные комнаты с душем или ванной, фен, телевизор со спутниковой антенной, 18 русских каналов, телефон с прямым номером, минибар. Дополнительная кровать только в номерах Standard Double, Superior Room, Suite, Villa Standard Single Room, Villa Standard Double Room. Возможно размещение с домашними животными 22,5 евро/день. В санатории есть номера для инвалидов.

Уборка номера: Ежедневно.

Смена постельного белья: 1 раз в 4 дня, в случае необходимости возможно чаще.

Смена полотенец: Ежедневно.

Check-in: 14:00

Check-out: 12:00

Возможно поздний Check In и Check Out: По индивидуальному заказу.

Категории номеров

Single Standard: Комфортабельный номер, 1 комната, некоторые номера с балконом, размер кровати 100x200см, невозможна дополнительная и детская кровати, размер номера 18м². Питание в ресторане Praga.

Dbl Standard: Комфортабельный двухместный номер, некоторые номера с балконом, дополнительная кровать или детская кроватка по запросу, размер номера 27м². Питание в ресторане Praga.

Dbl Superior: Комфортабельный номер, 2 комнаты, некоторые номера с балконом, размер кроватей 100x200см, возможны дополнительная и детская кровати, размер номера 40м². Бутылка минеральной воды в подарок! Питание в ресторане Praga.

Suite Standard: Комфортабельный апартамент, 2 комнаты, некоторые номера с балконом, размер кроватей 100x200см, возможны дополнительная и детская кровати, размер номера 47м². Бутылка минеральной воды и бутылка красного вина в подарок! Питание в ресторане Paris.

Suite Superior: Комфортабельный апартамент, 2 комнаты, некоторые номера с балконом, размер кроватей 100x200см, размер номера 58м². Бутылка минеральной воды, бутылка красного вина и блюдо с фруктами в подарок! Питание в ресторане Paris.

Suite Deluxe: Комфортабельный апартамент, 2 комнаты, некоторые номера с балконом, размер кроватей 100x200см, размер номера 165м². Бутылка минеральной воды, бутылка красного вина и блюдо с фруктами в подарок! Питание в ресторане Paris.

Питание

Общая информация: Все виды питания проводятся в ресторанах санатория. Напитки, такие как вода, сок, чай бесплатно, остальные напитки за оплату.

Завтрак: 7:30-10:00 - ресторан Praga, 7:30-10:00 ресторан Paris.

Обед: 11:30-15:00 - ресторан Praga, 12:00-15:00 - ресторан Paris.

Ужин: 17:30-20:00 - ресторан Praga,

18:00-22:00 - ресторан Paris.

Инфраструктура

Бассейн и сауна: Закрытый внутренний бассейн (15 м x 8,5 м x 1,3-1,6 м), с теплотой воды 28°C, сауна на 8 человек, Whirlpool - вход для гостей санатория бесплатно с 17:30 до 22:00.



Ресторан: Гостиничный ресторан «Прага» с широким выбором блюд международной кухни, французский ресторан «Париж» с богатой винотекой - оба ресторана с формой питания - table d'note или a la carte по меню, полностью климатизированы, стильные рестораны с открытой кухней (Show kitchen), 2 бара общей вместительностью 153 человека. Бар «Вена» - стильный интерьер, ежедневно свежая выпечка мастера кондитера, широкий выбор кофе или чая марки Ronnenfeldt, живая музыка, летняя терраса, возможно соединение с концертным залом и музыкальным салоном. Бар Club Imperial - стильный английский клуб, широкий выбор вин и коктейлей, выбор холодных и горячих закусок, живая музыка, танц-площадка, проводятся вечера джазовой музыки, тематические программы. Президентский салон, Музыкальный салон, подходящий для коммерческих переговоров, семинаров, обучения и семейных торжеств.

Развлечения и услуги: Крытые и открытые теннисные корты, интернет в общественных зонах Wi-Fi подключение бесплатно, интернет в номерах LAN подключение бесплатно, концертный зал - разные культурные и общественные мероприятия, концерты, конференц-зал, бьюти-центр - парикмахерская, косметический кабинет, маникюр и педикюр, услуги прачечной, охраняемая стоянка автомобилей, концертный зал и кинозал на 200 мест каждый. «Спорт-центр Империял» - теннисные корты, прокат велосипедов, фитнес-центр, аэробика, спиннинг. «Индур Гольф Империял» - 2 «Фул Свинг»-симуляторы шести игровых полей, соответствующих мировым стандартам.

Лечение

Общая информация: Санаторий предоставляет комплексное курортное лечение одно из самых современных в Европе - предоставляет до 850 процедур в сутки. Питьевое лечение обеспечивается также в самом санатории - на 1 этаже в питьевой галерее имеется вывод минерального источника «Вржидло» (№1).

Лечение в отеле подтверждается только при длительности проживания в отеле не менее 14 ночей. Лечение детей от 15 лет и выше.

Время работы: Понедельник - пятница с 7:00 до 15:30, суббота с 7:00 до 12:00, воскресенье - закрыто.

Показания к лечению в санатории

- Заболевания пищеварительного тракта.
- Нарушение обмена веществ.
- Нарушения опорно-двигательного аппарата.
- Гинекологические заболевания, Урологические заболевания - экстерное.
- Ожирение и лишний вес.
- Послеоперационные и пост-травматические состояния и реконвалесценция.

Медицинские обследования

Специализированное профессиональное обследование курортным врачом.

Назначение лечебных процедур и питьевого лечения.

Электрокардиограмма с описанием.

Биохимическое и гематологическое обследование.

Рентген и сонографическое обследование, только сонографическое.

Эндоскопическое обследование, экстерное.

Санаторное и амбулаторное лечение.

Срочная медицинская помощь.

Перечень процедур

Паровая баня, пневмоакупунктура, реабилитационные упражнения, орошение десен, ингаляции минеральной водой, обертывание Алоэ Вера, реабилитационное плавание, сухая углекислая ванна, ванны с травами и растительными экстрактами, электролечение, геровитал, уколы внутримышечные, измерение давления, вихревые ванны для верхних или нижних конечностей, скандинавская ходьба, грязевое обертывание, дыхательные упражнения, в рамках физиотерапии, гелиотерапия, ингаляция, минеральные ванны, натуральная ванна термальная, натуральная ванна углекислая, водолечение (обливания, 'шотландский' душ - 'Шарко'), грязелечение, массаж классический, массаж подводный, массаж рефлекторный, в рамках физиотерапии, минеральный питьевой режим, газовые уколы, торфяное обертывание, гимнастика в бассейне, диатермия, диетотерапия, ЭКГ, фототерапия, оксигенотерапия, лазерная терапия, физиотерапия, лимфодренаж, магнитотерапия, парафанго, парафиновый компресс рук, ванна жемчужная, лечебная физкультура, ультразвук, массаж 'Shiatsu', аэробика, аквагимнастика, лимфофен, массаж ароматический, антицеллюлитная программа, пилинг, гидромассаж, ванна - Гидроксер, геровитал - уколы, ирригации, коротковолновая (микроволновая) диатермия, лечение природными камнями Stone Therapy, электротерапия.





Месторасположение

Гостиница Колоната возникла в 1997 году вследствие реставрации и соединения четырех соседних курортных домов. Санаторий «Колоната» 4* находится на набережной в самом центре курортной зоны, напротив Млынской колоннады, в непосредственной близости от источников. Здание было построено в 1850 году. Последняя комплексная реконструкция была произведена в 2006 году. Колоната предоставляет первоклассный сервис, комфортное проживание, питание и собственные бальнеологические процедуры.

Размещение

Всего в отеле: 146 номеров из них: 30 SGL с видом на реку, 16 SGL с видом во двор, 22 DBL I.kat. с видом на реку, 39 DBL II.kat. с видом на реку (невозможно дополнительной кровати), 22 DBL с видом во двор, 2 DBL XXL, 5 Suite с видом на реку, 6 Suite с видом во двор, 3 Suite Джакузи, 1 Suite President.

Во всех номерах: В ванной комнате ванна или душ, туалет, биде не везде, телевизор (русские программы), фен, сейф, халаты - тапочки, минибар за дополнительную оплату. Возможность дополнительной кровати не везде. В 61 номере возможность раздельных кроватей TWIN - (только в номерах с видом на реку, колонату и на юг). Нет номеров для некурящих.

Уборка номера: Ежедневно.

Смена постельного белья: После 3 ночей.

Смена полотенец: Ежедневно.

Check-in: В 14:00. Обеспечительный платеж не взимается.

Check-out: в 12:00.

Возможен поздний check-out: 30 евро.

Категории номеров

Single: Номер, предназначенный для одной персоны. Оснащение: кровать 100×200см, размер номера 11-18м².

Double Standard: Номер, предназначенный только для двух персон. Оснащение: кровать 200×200см, размер номера 16-19м².

Double Superior: Номер предназначен для 2 персон. Оснащение: кровать 240×200см (по желанию можно разделить на две отдельные кровати), размер номера 22-30м².

Suite Standard: Две отдельные комнаты - гостиная и спальня с возможностью установки дополнительной кровати. Оснащение: кровать 200×200см (по желанию можно разделить на две отдельные постели), размер номера 28-42м².



Suite «Jaccuzzi»: Две отдельные комнаты - гостиная и спальня с возможностью установки дополнительной кровати. Оснащение: кровать 200×200см (по желанию можно разделить на две отдельные постели), размер номера 48-55м².

Suite President: Три отдельные комнаты - гостиная и две спальни с возможностью установки дополнительной кровати. Оснащение: в каждой спальне кровать 180×200см.

Питание

Общая информация: Завтраки, обеды и ужины проходят в ресторане гостиницы. Можно заказать диетическое, вегетарианское питание, детское меню. Имеются стулья для детей.

Завтрак: 7:30-10:30 шведский стол, напитки в цене - чай и кофе.

Обед: 12:30-15:00 меню из 14 блюд.

Ужин: 18:30-20:30 меню из 14 блюд.

Инфраструктура

Бассейн и сауна: Закрытый бассейн, размеры (4м×8м×1,3м, с противотоком воды открыт: в понедельник с 9:00 до 21:00, вторник - 15:00 - 21:00, среда - воскресенье с 9:00 до 21:00, бассейн, сауна (на 5 человек) и whirlpool 13 евро/1 час, солярий 0,6 евро/1 мин. Для гостей отеля бесплатно.

Рестораны и бар: 2 ресторана, кафе, лобби-бар. Время работы ресторана 11:00-22:00

Развлечения и услуги: Магазин сувениров, парикмахерская, косметический салон, фитнес-клуб (тренажерный зал), обмен валюты, услуги химчистки, прачечная. Интернет кафе - 4 евро/30 мин, интернет в номерах бесплатно - кабельное подключение (с собственным компьютером), возможно взять напрокат ноутбук - 13 евро/день. Возможно размещение с домашними животными 15 евро/день (кошка и собака). В отеле имеется камера хранения, гладильная комната. В отеле есть русскоговорящий персонал.

Лечение

Общая информация: Все лечебные процедуры осуществляются в корпусе санатория.

Время работы: Понедельник - пятница с 8:00 до 16:30, суббота 8:00 до 12:00, воскресенье - закрыто. Процедуры за воскресенье проводятся в будние дни.

Показания к лечению в санатории

- Заболевания пищеварительного тракта.
- Нарушение обмена веществ.
- Нарушения опорно-двигательного аппарата.
- Ожирение и лишний вес.

Медицинские обследования

- Специализированное профессиональное обследование курортным врачом, лабораторное обследование.
- Назначение лечебных процедур и питьевого лечения.
- Электрокардиограмма с описанием.
- Биохимическое и гематологическое обследование.
- Санаторное и амбулаторное лечение.
- Срочная медицинская помощь.

Перечень процедур

Антицеллюлитная программа, Thermoiodal, массаж ароматический, общий и частичный, натуральная ванна углекислая, ванна жемчужная, массаж классический, лечебная физкультура, массаж рефлекторный, парафиновое обертывание, лазерная терапия, лимфодренаж, аппаратный, магнитотерапия, оксигенотерапия, водолечение (обливания, 'шотландский' душ - 'Шарко'), сухая газовая ванна, углекислая Биотерик, ЭКГ, лечение природными камнями Stone Therapy, минеральные ванны, массаж подводный, гимнастика в бассейне, парафиновый компресс рук, пневмоакупунктура, массаж ступней ног, джакузи, орошение десен, ингаляции минеральной водой, ванны с травами и растительными экстрактами, парафанго, электролечение, вихревые ванны для верхних или нижних конечностей.



Divadelní nám. 43/5, 360 01 Karlovy Vary, Czech Republic
 телефон: +420 353 599 111, факс: +420 353 599 222



Месторасположение

Отель расположен в самом центре Карловых Вар, вблизи колоннады с источниками. Санаторий «Олимпия» 4* относится к ценным памятникам архитектуры. 5-этажное здание с лифтом построено в 1929 году в стиле модерн и реставрировано в 2003 году с сохранением ценных архитектурных элементов.

Размещение

Всего в отеле: 37 номеров из них 9 Dbl Atrium, 24 Dbl Park, 4 апартаментов. В двухместных номерах возможно проживание Sgl Use.

Во всех номерах: Ванная комната, туалет, биде в некоторых номерах, фен, мини-бар, телевизор (российские программы), радио, сейф, халаты, тапочки, обслуживание в номерах, индивидуальный кондиционер. Возможность дополнительной кровати и детские кроватки есть, возможность раздельных кроватей. Подключение к интернету - бесплатно с компьютером гостя, проводное.

Уборка номера: Ежедневно.

Смена постельного белья: 2 - 3 раза в неделю.

Смена полотенец: По требованию, экологическая программа.

Check-in: 14:00

Check-out: 12:00

Поздний Check-out и ранний Check-in: при наличии мест бесплатно.

Категории номеров

Dbl Atrium: двухместный номер с видом во внутренний двор с французским балконом, размер кроватей king size, Размер номера от 27м².

Dbl Park: Двухместный номер повышенной комфортности с видом на парк (некоторые номера с балконом), размер кроватей king size, размер номера от 30м².

Suite: Двухкомнатные номера повышенной комфортности с видом только на атриум, с французским балконом, 1 ванная комната с угловой ванной, 1 туалет, 1 гостиная, 1 спальная, 2 телевизора, размер кроватей king size, размер номера от 40м².

Возможно заказать соединенные номера: 2x Dbl Park.

Питание

Общая информация: Завтраки, обеды и ужины проходят в ресторане отеля. 7 видов диет, кавказская, русская, чешская кухня.

Завтрак: 7:00-10:00 в форме шведского стола: сырные, колбасные нарезки, овсяная и прочие крупяные каши, теплые и холодные закуски, тосты, заливные блюда, кисло-молочные продукты: йогурты, творог; блюда из яиц, домашняя выпечка, овощные салаты, кофе, чай (широкий выбор), молоко, вода, несколько видов свежевыжатых соков за дополнительную оплату.

Обед: 12:00-14:00 по меню, выбор из 12 блюд.

Ужин: 17:00-19:00 по меню, выбор из 12 блюд.

Инфраструктура

Бассейн и сауна: Бассейн (14м×5м), не содержит минеральную воду, джакузи, солярий, сауна на 10 человек, фитнес. Все перечисленные услуги предоставляются только гостям отеля при любом виде пребывания, т.е. как с лечением, так и без лечения. Время работы бассейна с 7:00 до 19:00.

Ресторан: Ресторан на 70 мест, открыт с 7:00 до 23:00

Развлечения и услуги: Обмен валюты, секретарские услуги, стирка, глажка и химчистка одежды, косметический салон, велнесс-центр, бесплатный интернет в лобби-баре и во всех номерах - кабельное подключение, конференц зал на 30 мест, парковка на 2 места только для гостей отеля - за доп. оплату.

Лечение

Общая информация: Все лечебные процедуры осуществляются в корпусе санатория, в пакет лечения входят 17 процедур в неделю, дети принимаются на лечение от 6 лет. Для детей в возрасте 6-12 лет количество процедур в неделю 10.

Лечение: Понедельник - пятница с 7:00 до 19:00, суббота с 7:00 до 12:00, воскресенье - закрыто.

Показания к лечению

- Заболевания системы кровообращения.
- Заболевания пищеварительного тракта.
- Нарушение обмена веществ.
- Заболевания дыхательных путей.
- Нарушения опорно-двигательного аппарата.
- Заболевания почек и мочепускательных путей.

Медицинские обследования

Специализированное профессиональное обследование курортным врачом.

Назначение лечебных процедур и питьевого лечения.

Электрокардиограмма с описанием.

Биохимическое и гематологическое обследование.

Эндоскопическое обследование.

Санаторное и амбулаторное лечение.

Срочная медицинская помощь.

Ожирение и лишний вес.

Послеоперационные и пост-травматические состояния и реконвалесценция.

Перечень процедур

Антицеллюлитная программа, массаж ароматический, натуральная ванна углекислая, ванна жемчужная, массаж классический, лечебная физкультура, массаж рефлекторный, горячая грязелечение, парафиновое обертывание, грязевое обертывание, торфяное обертывание, криотерапия, лазерная терапия, лимфодренаж, магнитотерапия, газовые уколы, ультразвук, оксигенотерапия, водолечение (обливания, 'шотландский' душ - 'Шарко'), сухая газовая ванна, ванны с травами и растительными экстрактами (жмелевые, розмариновые, эвкалиптовые, апельсиновые, липовые, лавандовые, с календулой и др.), ванна - Гидроксер, натуральная ванна термальная, ингаляция, ЭКГ, лечение природными камнями Stone Therapy, водяная кровать AquaTermoJet, дыхательные упражнения, лечебная косметика, врачебная консультация, массаж лица, массаж подводный, закаливание, минеральный питьевой режим, гимнастика в бассейне, диетотерапия, фототерапия, парафиновый компресс рук, пассивные упражнения, цветотерапия, укрепляющий компресс, антистресс-программа, аквагимнастика, косметика, лимфофен, специальный медовый массаж, тайский массаж, уход за глазами, уход за кожей лица и тела, пилинг, гидромассаж, инфракрасное облучение, паровая баня, джакузи, реабилитационные упражнения, фитоальнеотерапия, реабилитационное плавание.

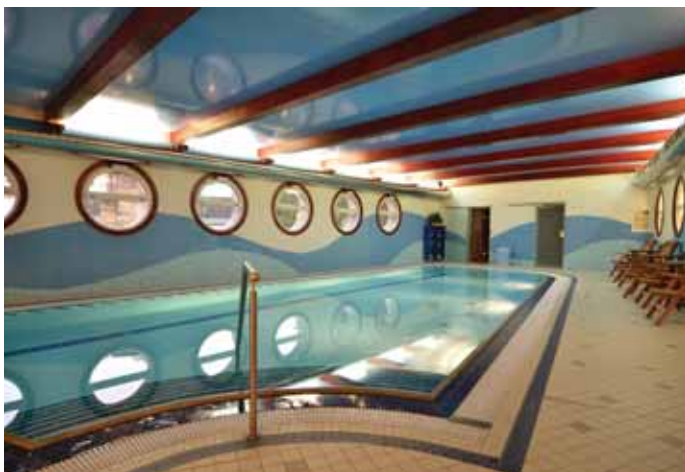

Slovenská 567/3, 36001 Karlovy Vary, Česká republika
 Телефон: +420 353 177 505, +420 353 177 111,
 факс: + 420 353 222 ,



Месторасположение

В тихой части Карловых Вар, на берегу речушки Тепла в окружении английского парка находится «Паркотель Ричмонд». Это 5-этажная гостиница с лифтом санаторного типа, история которого насчитывает более 160 лет. Типичное здание в стиле неоклассицизма, в котором когда-то располагалось курортное кафе „Шэнбрунн“ / Sch nbrunn/, хранящее свою историю с 30-х годов двадцатого столетия. Курортные леса и роскошный парк, который окружает гостиницу, предлагают гостям уникальную среду для отдыха и прогулок, рекомендованных в качестве важной составляющей санаторно-курортного лечения, а до источников с минеральной водой всего 15 мин прогулки пешком. В отличие от крупных гостиничных комплексов, предлагают домашней обстановке отеля создает приятную атмосферу для отдыха клиентов с индивидуальным подходом к каждому гостю отеля.

Размещение

Всего в отеле: 121 номер.

Во всех номерах: ванная комната или душ, туалет, биде в номерах высшей категории, телефон, телевизор с спутниковой антенной, есть русские программы, мини-бар, сейф, фен, халат. Подключены к интернету - бесплатно, возможность дополнительной кровати. Детские кроватки по запросу. Размещение с домашними животными 10 евро/день. Номера с видом на лес или сад с парком.

Уборка номера: Ежедневно.

Смена постельного белья: 3 раза в неделю.

Смена полотенец: Ежедневно.

Check-in:14:00

Check-out:12:00

Возможно поздний Check-out: 50% стоимости номера.

Категории номеров

Single Plus: «Французская» кровать (шириной 1,40 м), стандартное оборудование и обстановка, площадь номера около 15 м² (+ прихожая 3 м² + ванна 4 м² = 22 м²).

Single Standard: Узкая кровать (шириной 90 см), стандартное оборудование и обстановка, площадь, начиная, примерно с 12 м² (+ прихожая 3 м² + ванна 4 м² = 19 м²).

Single 2 Category: Так же, как категория „стандарт“, отличается видом похуже (например, окно выходит на косогор или на противоположную стену и т.д.), более темные.

Double Lux A: номер с общей террасой и видом с торца – на парк, обстановка – мягкая мебель (2 кресла, диван), ванная комната, оборудованная биде, площадь начиная примерно с 30 м². (+ прихожая 3 м² + ванная 4 м² = 37 м²)



Double Lux: номера частично с балконом, обстановка - кресла, частично также диваном , ванная комната, оборудованная биде, площадь начиная примерно с 23 м² (+ прихожая 3 м² + ванна 4 м² = 30 м²).

Double Balcony: Номер с балконом, стандартная обстановка и оборудование, площадь около 15 – 16 м² (+ прихожая 3 м² + ванна 4 м² = 22-23 м²).

Double Standard: Стандартная обстановка и оборудование, площадь около 15 – 16 м² (+ прихожая 3 м² + ванна 4 м² = 22-23 м²).

Double 2 Category: Так же, как категория „стандарт“, отличается видом похуже (например, окно выходит на косогор или на противоположную стену и т.д.), более темные.

Suite Standard: Спальня + жилая комната, оборудованы мягкой мебелью (2 кресла, диван) и обеденным столом со стульями, ванная комната, оборудованная биде, площадью около 20 м² (спальня) + около 25 м² (жилая комната) + прихожая 3 м² + ванна 4 м².

Suite Terrace: Спальня + небольшая жилая комната, ванная комната, оборудованная биде.

Suite Junior: Дополнительная обстановка – диван и кресло, ванная комната, оборудованная биде, площадь около 16,30 м² (спальня) + около 14 м² (жилая комната) + прихожая 3 м² + ванна 4 м².

Питание

Общая информация: Завтраки, обеды и ужины проходят в ресторане отеля на 120 мест. Возможно диетическое и вегетарианское питание. Кафе с летней террасой 10:00-22:00 на 40 мест, летний ресторан на 60 мест.

Завтрак:7:30-10:00 в форме шведского стола.

Обед:12:00-13:30 в форме шведского стола.

Ужин:18:00-19:30 в форме шведского стола.

Инфраструктура

Бассейн и сауна: Закрытый бассейн(6 x 12,5м) - открыт ежедневно с 8:00 до 12:00 и с 14:00 до 21:00, сауна на 4 персоны, паровая и джакузи бесплатно для гостей.

Ресторан: Ресторан, бар, «пиано бар», кафе, ресторан на террасе, торжественный сал, салон «Сетлик».

Развлечения и услуги: Бильярд бесплатно, обмен валюты, резервация билетов, охраняемая стоянка 4евро/день на 40 автомобилей, услуги прачечной, парикмахерская, косметический салон, маникюр, педикюр, сувенирный магазин, прокат велосипедов, услуги секретаря, интернет бесплатно.

Лечение

Общая информация: Бальнеологическое отделение размещено в здании санатория. В здании санатория подведена минеральная вода из источников. Лечение детей от 16 лет и выше.

Лечение: Понедельник - суббота с 7:00 до 15:30, воскресенье - закрыто.

Перечень процедур

Массаж ароматический, натуральная ванна углекислая, ванна жемчужная, массаж классический, лечебная физкультура, массаж рефлекторный, парафиновое обертывание, грязевое обертывание, криотерапия, лазерная терапия, лимфодренаж, магнитотерапия, акупрессура, ультразвук, оксигенотерапия, водолечение (обливания, 'шотландский' душ - 'Шарко'), сухая газовая ванна, ванны с травами и растительными экстрактами (хмелевые, розмариновые, эвкалиптовые, апельсиновые, липовые, лавандовые, с календулой и др.), ванна – Гидроксер, ингаляция, ЭКГ, электротерапия, лечение природными камнями Stone Therapy, минеральные ванны, массаж подводный, минеральный питьевой режим, парафиновый компресс рук, аквагимнастика, пневмоакупунктура, массаж ступней ног, ингаляции минеральной водой.



V.A.M.
 Travel company

Zahradní 7, 360 01 Karlovy Vary
Телефон: +420 353 363 111



Месторасположение

Отель расположен непосредственно в курортной зоне города, всего в 100 метрах от источников.

Это абсолютно новый отель-санаторий категории «first class superior».

St. Joseph ROYAL REGENT возник на месте бывшего санатория для священнослужителей, построенного в 1889 году и называвшегося Kurhaus St. Josef. В нем была редчайшая домашняя часовня, освященная во имя Святого Иозефа. Этот святой, согласно старой легенде, помогал своим заступничеством перед Всевышним лечить живущих здесь гостей курорта, среди которых на рубеже 19 и 20 веков преобладала элита того времени. Здесь останавливались высокопоставленные деятели церкви – кардинал ван Россум из Голландии, венский кардинал Пиффель, румынский архиепископ граф Зихи из Тимишоары, пражский кардинал др Карел Кашпар. Дом «Св. Иозеф» в свое время с удовольствием посещал венский федеральный канцлер Игнац Зайпель.

TOP 10 гостеприимства от St. Joseph ROYAL REGENT

Welcomedrink в форме безалкогольного напитка

Бесплатный early check-in с 11,00 (в том случае, если номер свободен)

Бесплатный late check-out до 15,00 (в том случае, если номер свободен)

Сопровождение до номера при check-in

Бутылка воды в номере при приезде, бесплатно

Бесплатный интернет

Детская кроватка бесплатно

Вечерняя уборка номера (turndown)

17 процедур в неделю (в случае покупки пакета FBT или HBT)

Бассейн, сауны, джакузи, фитнес – бесплатно (в случае, если услуги, возможно, воспользоваться в данный момент)

Размещение

В отеле 81 номер. 1 Single, 8 Junior, 23 Classic, 27 Superior, 6 Vista, 8 Vista Plus, 8 Vista Grand, 3 Suite.

Во всех номерах: Телевизор, кабельное телевидение, русские каналы, DVD по запросу за дополнительную оплату - 8 евро/день или 20 евро/7 дней, радио, телефон, сейф, минибар, фен, утюг+гладильная доска по запросу за дополнительную оплату - 5 евро/день, возможна дополнительная кровать в некоторых номерах. Детская кроватка возможна во всех номерах за дополнительную оплату 10 евро/ночь. В отеле расположен номер для людей с ограниченными возможностями.

Уборка номера: 2 раза в день.

Смена постельного белья: 1 раз в 3 дня.

Смена полотенец: 1 раз в 3 дня или по запросу.

Check-in:14:00

Check-out:11:00

Late Check-in и Check-out: По договоренности.

Категории номеров

Single Standard: Одноместный номер, размер кровати 100x210 см, возможна детская кроватка, дополнительная кровать невозможна, размер номера 14м².

Double Junior: Двухместный номер, размер кровати 160x210 см, возможна детская кроватка, дополнительная кровать невозможна, размер номера 20м².

Double Classic: Двухместный номер, размер кровати 200x210 см, возможна детская кроватка, дополнительная кровать невозможна, размер номера 23м².

Double Superior: Двухместный номер, размер кровати 200x210 см, возможны детская и дополнительная кровати, размер номера 26м².

Double Vista: Двухместный номер, размер кровати 200x210 см, возможна детская кроватка, дополнительная кровать невозможна, размер номера 23м².

Double Vista plus: Двухместный номер с балконом, размер кровати 200x210 см, возможна детская кроватка, дополнительная кровать невозможна, размер номера 23м².

Double Vista Grand: Двухместный номер, размер кровати 200x210 см, возможны детская и дополнительная кровати, размер номера 26м².

Suite Standard: Комфортабельный апартамент, размер кровати 200x210 см, возможна детская кроватка, дополнительная кровать невозможна, размер номера 45м².

Питание

Общая информация: Все виды питания проводятся в ресторанах отеля. Завтрак:8:00 - 10:30 шведский стол, в цене завтрака кофе, чай, вода, соки, молоко.

Обед:12:00 - 14:30 шведский стол, в цене обеда вода.

Ужин:18:00 - 21:00 шведский стол, в цене обеда вода.

Инфраструктура

Бассейн и сауна: Уникальный гостиничный велнес на последнем этаже отеля Skyland, где для гостей есть финская баня, парная, тепидарий, солярий, вирпул и бар - (все сауны для гостей отеля бесплатно). Но истинной жемчужиной является большой бассейн (размер 15м x 6м, открыт ежедневно от 9:00 до 21:00 для гостей отеля бесплатно), со встречным течением и водопадами, из которого благодаря стеклянному потолку и стенам можно обозреть небо и окружающую природу. Все это окружено большой террасой с великолепным видом на центр курорта.

Рестораны: В отеле расположены два стильных современных ресторана на 150 человек - MAYFLOWER и ESQUIRE (для некурящих), в которых проводятся все виды питания (шведский стол - завтрак, обед и ужин), а также меню A La carte. Также в отеле расположен лобби-бар REGENT'S CLUB (возможно для курящих) с собственной террасой, открыт ежедневно от 11:00 до 23:00. VIP gourmet lounge Esquire со стеклянными стенами и террасой.

Развлечения и услуги: Справочная информация, услуги секретаря, WiFi подключение к интернету в здании отеля - для гостей отеля бесплатно, в номерах кабельное подключение к интернету - для гостей отеля бесплатно, парковка перед отелем - 15 евро/день, гараж 15 евро/день, три лифта для удобства гостей, возможно размещение с домашними животными 10 евро/ночь. Beauty & relax lounge Silhouette. Услуги няни. Фитнес-центр - для гостей отеля бесплатно.

Лечение

В отеле расположен собственный бальнео-центр. В здание санатория подведена минеральная вода из источников. Курортная поликлиника высшего уровня St. Joseph's Spa, расположенная на площади более чем 350м², где в лечении клиентов будут использоваться стандартные и самые современные терапевтические средства и методы. Кроме классических карловарских показаний, какими являются гастроэнтерические заболевания, нарушения обмена веществ или болезни опорно-двигательного аппарата, усилия врачей-специалистов и среднего медицинского персонала отеля ROYAL REGENT будут направлены на лечение избыточного веса с помощью оригинальных и весьма действенных терапевтических и диетических программ и методов. Время работы: Лечение проводится с понедельника по субботу (17 процедур в неделю для взрослых/10 процедур в неделю для детей) с 7:30 до 15:30. В выходные дни лечение возможно по договоренности (индивидуальное).

Показания к лечению в санатории

Заболевания пищеварительного тракта.

Заболевание дыхательных путей.

Неврологические заболевания.

Нарушения опорно-двигательного аппарата.

Ожирение и лишний вес.

Послеоперационные и пост-травматические состояния и реконвалесценция.

Медицинские обследования

Специализированное профессиональное обследование курортным врачом.

Назначение лечебных процедур и питьевого лечения.

Электрокардиограмма с описанием.

Биохимическое и гематологическое обследование.

Эндоскопическое обследование.

Санаторное и амбулаторное лечение.

Срочная медицинская помощь.

Перечень процедур

Антицеллюлитная программа, массаж ароматический, натуральная ванна углекислая, гальванотерапия, ванна жемчужная, массаж классический, лечебная физкультура, тракция позвоночника, массаж рефлексорный, парафиновое обертывание, ирригации, лазерная терапия, лимфодренаж, магнитотерапия, акупунктура, акупрессура, газовые уколы, ультразвук, кислородотерапия, природное лечение Кнейппа, сухая газовая ванна, натуральная ванна термальная, ингаляция, ЭКГ, дыхательные упражнения, минеральные ванны, врачебная консультация, массаж лица, массаж подводный, закаливание, минеральный питьевой режим, гимнастика в бассейне, диетотерапия, хиропрактика, ионтофорез, парафиновый компресс рук, пассивные упражнения, психотерапия, компресс лица, укрепляющий компресс, аэробика, аквагимнастика, гимнастика, косметика, тайский массаж, уход за кожей лица и тела, пилинг, гидромассаж, инфракрасное облучение, паровая баня, джакузи, реабилитационные упражнения, реабилитационное плавание, ванны с травами и растительными экстрактами, грязелечение.



Kolma 19, 360 01 Karlovy Vary, Czech Republic
 Телефон: + 420 353 305 111, + 420 353 305 101,
 факс: + 420 353 305 105



Месторасположения

Новый гостеприимный Spa отель «Schlosspark» расположен в самом центре курортной зоны Карловых Вар в 100 метрах от знаменитого минерального источника Врждило и 50 метрах от роскошного храма святой Марии Магдалины. Отель реконструирован из четырех жилых домов и сохранил лучшие традиции чешской архитектуры. Насладиться неповторимым видом на гейзерную колоннаду и храм можно прямо из окон гостиницы.

Размещение

Всего в отеле: В отеле 35 номеров, Comfort — 28, Lux — 5, Apartment — 2.

Во всех номерах: Телевизор, DVD, кабельное телевидение, русские программы, индивидуальный кондиционер, телефон, сейф, мини-бар, фен, утюг, в номерах категории Apartment и Lux кофеварка. Возможность размещения с домашними животными.

Уборка в номере: ежедневно

Смена постельного белья: раз в 3 дня или по необходимости

Смена полотенец: раз в 3 дня или по необходимости

Check in: 14:00

Check out: 12:00

Late check in: без ограничения

Late check out: 20:00

Категории номеров

Comfort: Комфортабельный номер, в некоторых номерах балкон-размер кроватей 100x200 см, дополнительная кровать возможна в некоторых номерах, детская кроватка до 2-ух лет бесплатно, размер номера от 28 м2.

Lux: Комфортабельный номер, в некоторых номерах балкон, размер кроватей 100x200 см, возможны дополнительная и детская кровати, детская до 2-ух лет бесплатно, размер номера от 51 м2.

Appartement Venezia: Комфортабельный номер, в ванной комнате гидромассажная ванна, размер кровати 200x220 см, возможны дополнительная и детская кровати, детская до 2-ух лет бесплатно, размер номера 78 м2.

Appartement Vienna: Комфортабельный номер с балконом, размер кровати 200x220 см, возможны дополнительная и детская кровати, детская до 2-ух лет бесплатно, размер номера 59 м2.

Питание

Общая информация: Отель предлагает все виды питания, которые проводятся в ресторане отеля.

Завтрак: 8:00 — 10:00, шведский стол

Обед: 12:00 — 15:00, A La card, салаты и фрукты формой шведского стола

Ужин: 18:00 — 20:00, A La card, салаты и фрукты формой шведского стола.



Инфраструктура

Бассейн и сауна: Бассейн бесплатный 7 x 3,5 x 1,5 м., работает с 7.00 до 8.00, 9.00. до 22.00. При заказе сауны просторы бассейна для закрытого общества. Сауна за дополнительную оплату около 14 евро, для трех и более человек цена индивидуальная.

Ресторан: Ресторан на 50 посадочных мест окружает клиентов атмосферой уюта и спокойствия. Гостей ожидает эстетичная сервировка и профессиональное обслуживание, в котором воплощено уважение и внимание к каждому гостю. В меню ресторана представлены лучшие русские, европейские блюда, а также различные программы диет. Богатая винная карта удовлетворит вкус самого взыскательного гостя. Высокое качество блюд с возможностью выбора, в том числе диетических для отеля уровня 4*SUPERIOR является необходимостью. Завтраки и большой выбор салатов во время обеда и ужина подаются в форме шведского стола. Позвольте себе насладиться мастерством наших профессиональных поваров, которые для Вас готовят деликатесы из самых лучших ингредиентов. Прекрасный ресторан с видом на центр Карловых Вар является гордостью гостиницы. Уютный Lobby бар с широким спектром качественных напитков, отличных вин и возможностью бесплатного пользования компьютером является удобным местом для проведения свободного времени. Клиентам гостиницы Spa Hotel Schlosspark также доступен Бильярд клуб с собственным салоном и обслуживанием, подходящий для частных деловых встреч или торжеств. Сделанный вручную бильярдный стол единственный в своем роде в целых Карловых Варах.

Услуги: Справочная информация, WiFi подключение к интернету бесплатно в отеле и в номерах, room service, прачечная, размещение с домашними животными за доп. оплату 4 евро/день, парковка у отеля за доп. плату 4 евро/день, лифт, косметический салон.

Лечение

Общая информация: Все лечебные процедуры, предлагаемые отелем проводятся в собственном бальнеоцентре. Процедуры проводятся с понедельника по пятницу с 07:00 до 15:00 часов, в субботу с 08:00 до 13:00. Количество процедур в неделю - 15. Лечение детей от 12 лет и выше.

Показания к лечению в санатории

- Заболевания системы кровообращения.
- Заболевания пищеварительного тракта.
- Нарушение обмена веществ.
- Заболевания дыхательных путей.
- Неврологические заболевания.
- Нарушения опорно-двигательного аппарата.
- Послеоперационные и пост-травматические состояния и реконвалесценция.

Медицинские обследования

- Заболевания пищеварительного тракта.
- Специализированное профессиональное обследование курортным врачом.
- Назначение лечебных процедур и питьевого лечения.
- Электrokардиограмма с описанием.
- Биохимическое и гематологическое обследование.
- Санаторное и амбулаторное лечение.

Перечень процедур

Ванны с травами и растительными экстрактами, массаж ступней ног, рефлекторный, реабилитационные упражнения, фитобальнеотерапия, электролечение, ингаляция, природное лечение Кнейппа, лечебная косметика, минеральные ванны, термальные, натуральная ванна углекислая, водолечение (обливания, 'шотландский' душ - 'Шарко'), врачебная консультация, массаж классический, массаж лица, массаж рефлекторный, минеральный питьевой режим, торфяное обертывание, сухая газовая ванна, гимнастика в бассейне, диетотерапия, ЭКГ, криотерапия, оксигенотерапия, лимфодренаж, магнитотерапия, парафиновый компресс рук, паровая ванна, ванна жемчужная, лечебная физкультура, ультразвук, акупунктура, увлажняющий уход за телом, лимфофен, массаж ароматический, уход за кожей лица и тела, пилинг, светосауна, ванна – Гидроксер, тракция позвоночника.





Krále Jiřího 7, Karlovy Vary, 360 01, Czech Republic
Телефон: + 420 355 310 222, факс+ 420 353 221 080



Месторасположение

Санаторий «Сметана - Вышеград» 4* расположен в живописном зеленом уголке Карловых Вар напротив русской православной церкви, у подножия гор. Состоит из двух пятиэтажных зданий с лифтом, соединенных переходом. Дата постройки 1890 год, последняя реставрация проведена в 1993 году.

Размещение

Всего в отеле: 49 номеров без кондиционеров из них 3 одноместных номера, 39 двухместных номеров и 7 апартаментов.

Во всех номерах: Ванная комната (душ или ванна), туалет, телефон с прямым выходом в город, холодильник-минибар, телевизор с кабельным телевидением, есть российские программы, сейф, халаты, тапочки. Возможность дополнительной кровати и детские кроватки тоже. Возможность размещения с домашними животными за 8 евро в день.

Уборка номера: Ежедневно.

Смена постельного белья: 2-3 раза в неделю.

Смена полотенец: 2-3 раза в неделю или по желанию.

Check-in: 14:00

Check-out: 10:00

Поздний Check-out и Check-in: 50% от цены проживания.

Категории номеров

Singl: стандартный одноместный номер, размер номера 15м².

Double Standard: Стандартный двухместный номер (некоторые номера с балконом), размер номера 19м².

Suite Standard: Двухкомнатный номер, 1 гостиная, 1 спальня, 1 ванная комната, 1 туалет, размер номера 25м².

Suite lux: Двухкомнатный номер, 1 большая гостиная, 1 спальня, 1 ванная комната, 1 туалет, размер номера 32м².

Питание

Общая информация: Завтраки, обеды и ужины проходят в ресторане отеля на 52 места. Предлагается международная кухня, вегетарианское и диетическое питание. Кафе работает 9:30-20:30

Завтрак: 7:00-9:30 - шведский стол (сыры, колбасы, джем, мёд, масло, булочные изделия, творог, йогурт, каши - манная, гречневая, овсяная, сосиски, яйца, овощи, фрукты, горячие и холодные напитки)

Обед: 11:30-14:00 - по меню, выбор из 4 блюд.

Ужин: 17:30-20:30 - по меню, выбор из 4 блюд.

Инфраструктура

Сауна: Сауна - 4 места 10 евро/человек, солярий - 2 евро/5 мин.

Ресторан: Ресторан (52 мест), кафе (30 мест), летний ресторан, терраса.

Развлечения и услуги: Парковка бесплатно, обменный пункт, Wifi интернет в кафе и на рецепции отеля бесплатно, прачечная, химчистка, прокат велосипедов, room service (еда, напитки в номер).

Лечение

Бальнеологическое отделение размещено в здании санатория. 2 - 3 лечебных процедур в день. Лечение детей с 12 лет, по договоренности возможно лечение детей и младшего возраста.

Лечение: понедельник - суббота с 8:00 до 16:00, воскресенье - закрыто.

Показания к лечению в санатории

Заболевания пищеварительного тракта.

Нарушение обмена веществ.

Неврологические заболевания.

Нарушения опорно-двигательного аппарата.

Ожирение и лишний вес.

Медицинские обследования

Специализированное профессиональное обследование курортным врачом.

Назначение лечебных процедур и питьевого лечения.

Электрокардиограмма с описанием.

Биохимическое и гематологическое обследование.

Санаторное и амбулаторное лечение.

Перечень процедур

Натуральная ванна углекислая, ванна жемчужная, массаж классический, массаж рефлекторный, парафиновое обертывание, грязевое обертывание, торфяное обертывание, диатермия, лазерная терапия, лимфодренаж, магнитотерапия, акупунктура, газовые уколы, сухая газовая ванна, ванны с травами и растительными экстрактами (хмелевые, розмариновые, эвкалиптовые, апельсиновые, липовые, лавандовые, с календулой и др.), ингаляция, ЭКГ, массаж подводный, минеральный питьевой режим, диетотерапия, джакузи.



U Imperialu 11, 360 01 Karlovy Vary, Česká republika
Tel.: +420 353 207 113



Санаторий состоит из 3-х зданий соединенных крытым переходом: Blue House, Green House и здание санатория. В санатории Blue House была проведена полная реконструкция в 2005 году. В санатории Green House была проведена полная реконструкция в 2009 году.

Размещение

Всего в отеле: 337 номеров. 40 Standard Single Rooms, 268 Standard Double Rooms, 4 Superior Rooms, 22 Suites, 3 Deluxe Suites.

Во всех номерах: Телевизор, DVD только в номерах Deluxe Suite, кабельное телевидение, русские программы, сейф, мини-бар за дополнительную плату, телефон, дополнительная кровать возможна только в номерах Superior Room, Suite, Deluxe Suite, Villa Standard, Double Room. Возможна детская кроватка во всех номерах.

Уборка номера: Ежедневно.

Смена постельного белья: Каждые 4 дня.

Смена полотенец: Ежедневно.

Check-in: 14:00

Check-out: 12:00

Late check-in: Возможно в зависимости от наличия свободных номеров.

Late check-out :Возможно в зависимости от наличия свободных номеров.

Категории номеров

Single Standard: Одноместный номер, некоторые номера с балконом, невозможна дополнительная кровать, возможна детская кроватка, размер номера 17м².

Double Standart: Двухместный номер, некоторые номера с балконом, невозможна дополнительная кровать, возможна детская кроватка, размер номера 19м².

Double Superior Комфортабельный номер с балконом, возможны дополнительная и детская кровати, размер номера 35м².

Suite Standard: Комфортабельный номер, некоторые номера с балконом, возможны дополнительная и детская кровати, размер номера 42м².

Suite De Luxe: Комфортабельный номер с балконом, возможны дополнительная и детская кровати, размер номера 75м².

Питание

Общая информация: Все виды питания проводятся в ресторане санатория.

Завтрак: 7:00-10:00 шведский стол

Обед: 12:00-14:30 (ресторан Charlston и Melody) - шведский стол, 12:00-15:00 (ресторан Opera) - шведский стол+A la carte.

Ужин: 17:30-20:00 (ресторан Charlston и Melody) - шведский стол, 18:00-22:00 (ресторан Opera) - шведский стол+A la carte.

Инфраструктура

Ресторан: В санатории 3 ресторана общей вместительностью 582 человека. Два бара на 153 человека. Ресторан Charleston, курение запре-

щено - просторный и современный ресторан с богатыми цветочными украшениями - время работы 7:30-10:00, 12:00-14:30, 17:30-20:00. Ресторан Melody, курение запрещено - форма питания - шведский стол - время работы 7:30-10:00, 12:00-14:30, 17:30-20:00 . Ресторан Opera, курение запрещено - люксовый ресторан с атрактивным дизайном, форма питания - шведский стол, A la carte - доготовка блюд прямо перед гостем Show kitchen - время работы 7:00-10:00, 12:00-15:00, 18:00-22:00. Бар Blues Cafe, курение разрешено - танцевальный бар с современным интерьером и баром, широкий выбор теплых и холодных напитков и коктейлей, замечательный выбор вин и сигар, A la carte - теплые и холодные блюда, в летний период открыта терраса - количество мест - 76+7 у бара+24 летняя терраса - время работы 9:00-24:00. Лобби - бар с летней террасой + Atrium, курение разрешено - отличное место для отдыха с обслуживанием, широкий выбор теплых и холодных напитков, 70 мест, время работы - 9:00-24:00

Бассейн и сауна: Бассейн размером (16,66м x 8м x 1,4м), теплота воды 28°C, в бассейне расположены водяные массажные устройства. Сауна максимально на 18 человек. Whirlpool максимально на 8 человек.

Развлечения и услуги: Интернет в здании санатория - в общественных просторах WiFi подключение бесплатно, в бизнес центре 0,1 евро/минута, интернет в номерах - бесплатно, кабельное подключение кроме номеров Deluxe Suite в которых WiFi подключение, парковка для автомобилей 50 мест, автобусы 2 места, гараж для автомобилей на 60 мест - все за дополнительную плату, электрическая противопожарная система в каждом номере, в ночное время работает служба охраны, портье, багажное отделение, обменный пункт, службы секретаря, косметический салон, маникюр, педикюр, химчистка, прачечная, глажение за дополнительную плату, возможно размещение с домашними животными 22,5 евро/день. Номера для инвалидов. 6 лифтов в здании санатория

Лечение

Общая информация: Лечение проводится в здании санатория, с понедельника по субботу. Понедельник-пятница с 7:00 до 15:30. Суббота с 7:00 до 12:00.

Показания к лечению в санатории

Заболевания системы кровообращения.

Заболевания пищеварительного тракта.

Нарушение обмена веществ.

Заболевание дыхательных путей.

Нарушения опорно-двигательного аппарата.

Ожирение и лишний вес.

Послеоперационные и пост-травматические состояния и реконвалесценция.

Медицинские обследования

Специализированное профессиональное обследование курортным врачом.

Назначение лечебных процедур и питьевого лечения.

Электрокардиограмма с описанием.

Биохимическое и гематологическое обследование.

Эндоскопическое обследование, экстерное.

Санаторное и амбулаторное лечение.

Срочная медицинская помощь.

Перечень процедур

Антицеллюлитная программа, массаж ароматический, натуральная ванна углекислая, гальванотерапия, ванна жемчужная, массаж классический, индийский массаж головы, лечебная физкультура, массаж рефлекторный, в рамках физиотерапии, парафиновое обертывание, грязевое обертывание, торфяное обертывание, криотерапия, ирригации, механотерапия, диатермия, лазерная терапия, лимфодренаж, магнитотерапия, акупунктура, акупрессура, в рамках физиотерапии, газовые уколы, ультразвук, оксигенотерапия, водолечение (обливания, 'шотландский' душ - 'Шарко'), в рамках водолечения, природное лечение Кнейппа, сухая газовая ванна, натуральная ванна термальная, ингаляция, ЭКГ, массаж 'Shiatsu', лечебная физкультура в бассейне, азротерапия, дыхательные упражнения, в рамках физиотерапии, гелиотерапия, минеральные ванны, массаж подводный, закаливание, минеральный питьевой режим, диетотерапия, фототерапия, хиропрактика, в рамках физиотерапии, парафиновый компресс рук, пассивные упражнения, укрепляющий компресс, аквагимнастика, купание в соли Мертвого моря, гимнастика, лимфоден, пилинг, паровая баня, джакузи, реабилитационные упражнения, массаж шоколадный, обертывание, реабилитационное плавание, ванны с травами и растительными экстрактами.



V.A.M. Travel company



THERMAL 4*

I. P. Pavlova 11, 360 01 Karlovy Vary, Česká Republika
Телефон:+420 359 001 111, факс:+420 359 002 603



Санаторий «Термал» - это грандиозный комплекс, построенный в 70-х годах по проекту пражских архитекторов супругов Махониных. Открыт санаторий в 1977 году, а в 2007-2008гг. проведена реконструкция. Он состоит из 15-ти этажного спального корпуса, открытого бассейна на гранитной скале с термальной водой и самого большого в городе культурного центра.

Ежегодно в начале июля в «Термале» проходит международный кинофестиваль полнометражных художественных фильмов, а осенью проводится европейский фестиваль фильмов о туризме «Турфильм». Санаторий «Термал» расположен в начале курортной зоны, в непосредственной близости от Садов Дворжача, в пяти минутах ходьбы от лечебных источников, и в трех минутах ходьбы от торговой зоны.

Размещение

Всего в отеле: 273 номера, из них 238 номеров standard, 22 номеров executive и 13 апартаментов. Номера категории Single и Double Comfort расположены на 7, 8 и 9 этажах.

Номера категории Apartament Comfort расположены на 4, 5, 6, 7, 8 и 9 этажах.

Номера категории Single и Double на 4, 5 и 6 этажах являются категорией Standard и City View.

Во всех номерах: Ванная комната, туалет, халаты только в номерах Executive бесплатно, в остальных номерах - (под залог 40 евро+цена за прокат 6 евро), биде во всех номерах кроме 8-11 этажах, телефон, холодильник, телевизор со спутниковыми каналами, есть российские программы, радио, сейф, фен, центральный кондиционер. Есть возможность размещения с животными (7 евро/день).

Детская кроватка до одной недели бесплатно, более одной недели около 19€. При поселении в номер клиент должен оставить задаток 100€/ за номер, деньги клиенту будут возвращены при выселении.

Уборка номера: Ежедневно.

Смена постельного белья: 2 раза в неделю.

Смена полотенец: Ежедневно.

Check-in: 14:00

Check-out: 12:00

Возможность позднего Check-out до 16:00 и раннего Check-in од 10:00 для номеров категории Executive бесплатно. В остальных номерах Late Check-out до 19:00 возможен только при наличии свободных номеров в отеле за 50% стоимости номера.

Категории номеров

Возможно заказать соединенные номера - 2x Dbl

Single: Стандартный номер, кондиционер, нет возможности дополнительной кровати, размер номера 14м².

Single STANDARD: Номер с видом на бассейн, без балкона, размер номера 14м².

Single RIVER VIEW: Номер с классическим балконом и с видом на реку Тепла и курортную зону города, размер номера 14м².

Single COMFORT: Номер повышенной категории после реконструкции с видом на бассейн, без балкона, бесплатное присоединение к интернету в номере, Pay-TV (за доплату), размер номера 14м².

Single COMFORT & RIVER VIEW: Номер повышенной категории после реконструкции с классическим балконом и с видом на реку Тепла и курортную зону города, бесплатное присоединение к интернету в номере, Pay-TV (за доплату), размер номера 14м².

Double STANDARD: Номер с видом на бассейн, без балкона, размер номера, 16-17м².

Double RIVER VIEW: Номер с классическим балконом и с видом на реку Тепла и курортную зону города, размер номера 16 -17м².

Double COMFORT: Номер повышенной категории после реконструкции с видом на бассейн, без балкона, бесплатное присоединение к интернету в номере, Pay-TV (за доплату), размер номера 16 -17м².

Double COMFORT & RIVER VIEW: Номер повышенной категории после реконструкции с классическим балконом и с видом на реку Тепла и курортную зону города, бесплатное присоединение к интернету в номере, Pay-TV (за доплату), размер номера 16 -17м².

Apartament STANDARD: Трехкомнатный апартамент с видом на бассейн, без балкона, 1 гостиная, 2 спальни, размещение максимум 3 человека, размер номера 37м².

Апартамент COMFORT: Двухкомнатный апартамент повышенной категории после реконструкции с видом на бассейн, без балкона, 1 гостиная, 1 спальня, бесплатное присоединение к интернету, Pay-TV (за доплату), кофейный сет, размещение максимум 2 человека, размер номера 37м².

Питание

Общая информация: Все виды питания проводятся в ресторане отеля. Завтрак: 7:00-10:00 в ресторане отеля в форме шведского стола.

Обед: 12:00-15:00 в ресторане отеля в форме шведского стола.

Ужин: 18:00-21:00 в ресторане отеля в форме шведского стола, в том числе и диетическое.

Инфраструктура

Бассейн и сауна: Открытый бассейн (50x17м) - 30% минеральной воды и 70% обычной воды, с великолепным панорамным видом и террасой для солнечных ванн. Новый лечебный - wellness центр. Новинка - крытый бассейн размером 16x5,5 метров, бесплатно для гостей отеля. Wellness центр предлагает бесплатно гостям - крытый бассейн, whirlpool, фитнес, дорожку Кнейпа. Работа лечебного - wellness центра: Понедельник - пятница: 13:00 - 21:00. Суббота: 10:00 - 21:00. Воскресенье: 9:00 - 21:00. Сауна на 10 человек 6 евро/2 часа с бассейном, тренажерный зал 4 евро/90 минут.

Ресторан: 3 ресторана, на 266+232+80 человек, лобби-бар на 60 человек, танцевальный клуб.

Развлечения и услуги: Парикмахерская, педикюр, маникюр, обменный пункт, бутики, косметический салон, кинозал, концертный зал, стоянка автомобилей (10 евро/1 день), интернет клуб 1,5 евро/30 мин. 3 зала для семинаров: Зал Большой на 1143 человека, зал Малый на 243 человек, конгресс-зал на 300 человек. Красный салон на 30-100 человек. Все залы с техническим оснащением.

Лечение

Общая информация: Новый бальнеоцентр был торжественно открыт в 2009 году, он находится в главном здании отеля и доступен 2 лифтами, клиенты отеля имеют возможность воспользоваться всевозможными услугами под одной крышей, на площади почти 400 кв. м расположены 7 массажных, жемчужных, углекислых и вихревых ванн, душ Шарко, ножная ванна Кнейпа и новый физкультурный зал. Во всех ваннах используется теплая минеральная вода, благодаря новому бальнеоцентру курортный отель Термал 4* стал одним из самых современных курортных комплексов в Карловых Варах. Все сушие процедуры осуществляются в корпусе санатория. 3 процедуры в день кроме воскресенья и праздников. Так же для гостей скоординировано расписание приема специализированных врачей, таких как - гинеколог, уролог, сонограф, диагност, эндокринолог, специалист эстетической медицины.

Лечение: Понедельник - пятница с 7:00 до 15:30, суббота с 7:00 до 12:00, воскресенье и праздники - закрыто. В здание санатория подведена минеральная вода из источников. Лечение детей от 14 лет и выше.

Показания к лечению в санатории

Заболевания пищеварительного тракта.

Нарушение обмена веществ.

Нарушения опорно-двигательного аппарата.

Ожирение и лишний вес.

Медицинские обследования

Специализированное профессиональное обследование курортным врачом.

Назначение лечебных процедур и питьевого лечения.

Перечень процедур

Массаж ароматический, натуральная ванна углекислая, ванны переносные ножные, ванна жемчужная, массаж классический, лечебная физкультура, массаж рефлекторный, горячая грязелечение, парафиновое обертывание, грязевое обертывание, торфяное обертывание, лазерная терапия, лимфодренаж, магнитотерапия, газовые уколы, ультразвук, оксигенотерапия, водолечение (обливания, 'шотландский' душ - 'Шарко'), ванны с травами и растительными экстрактами (хмелевые, розмариновые, эвкалиптовые, апельсиновые, липовые, лавандовые, с календулой и др.), натуральная ванна термальная, горячие грязевые ванны, ингаляция, тренажерный зал, электротерапия, минеральные ванны, массаж подводный, минеральный питьевой режим, гимнастика в бассейне, диетотерапия, парафиновый компресс рук, гимнастика, тайский массаж, инфракрасное облучение, джакузи, реабилитационные упражнения.



Krale Jiriho 991/1, Karlovy Vary, Czech Republic
Телефон: +420 355 329 111, Факс: +420 355 329 110



Месторасположение

Санаторий «Villa Ritter» находится в одной из самых живописных частей города Карловы Вары, в зоне парков и вилл, напротив православной церкви Св. Апостолов Петра и Павла. Здание было построено в конце XIX в. доктором Риттером и служило для проживания и лечения аристократии со всей Европы. Последняя реконструкция проведена в марте 2012г. В 10 минутах ходьбы от отеля находятся лечебные источники.

Размещение

Всего в отеле: 20 номеров – 14 двухместных, 4 Люкс, 2 двухэтажных семейных.

Все комнаты обставлены итальянской мебелью, имеется спутниковое телевидение, минибар, набор для чаепития, телефон, сейф, фен, весы, халат и тапочки. Дополнительную кровать можно поставить в некоторые номера. Детская кроватка предоставляется бесплатно. Проживание с питомцем (кошка/собака до 7 кг) 10 евро/день. Уборка номера: Ежедневно.

Смена постельного белья: 2 - 3 раза в неделю, или по желанию.

Смена полотенец: Ежедневно.

Check-in: В 14ч.

Check-out: 12ч.

Категории номеров

DBL: Стандартный двухместный номер (некоторые с балконом), кровать 180 x 200 см. Вид из номеров на парк, собор Петра и Павла, лес. Размер номера около 20-30м².

DBL Lux: Двухместный двухкомнатный номер (некоторые номера с балконом и террасой), коридор, гостиная, ванная комната, спальня, размер кроватей 180x200см, размер номера около 30-35м². У всех номеров отличный вид на парк и православный собор Петра и Павла.

Family: Двухэтажный номер с лестницей на последнем этаже отеля (вид на лес), 4 спальных места: одна большая кровать: 180x200см и 2 односпальных: 90x200см. Размер номеров 45 – 50м².

Питание

Общая информация: Завтраки, обеды и ужины проходят в ресторане гостиницы.

Предусмотрено диетическое питание. (В меню блюда указаны с колвом калорий и номерами диет).

Соки и чай в течение всего дня бесплатно. (Свежевыжатые соки за дополнительную плату).

Богатый выбор коллекционных вин за дополнительную плату.

Завтрак: 08:00-10:00 в форме шведского стола.

Обед: 13:00-15:00 по меню на выбор из 7 блюд.

Ужин: 18:00-20:00 по меню на выбор из 7 блюд.

Инфраструктура

Бассейн и сауна: Закрытый бассейн с морской водой (8мx4м) с 6:00 до 23:00, сухая финская сауна, паровая турецкая сауна (хаммам)

джакузи (2мx2м), лечебные ванны по методу Кнайпа, обливание холодной водой – бесплатное посещение.

Ресторан: В отеле расположен ресторан на 36 мест (зимой) на 52 места (летом), бар в ресторане.

Развлечения и услуги: Парковка для автомобилей (6 евро/день), Беспроводной интернет по всему отелю, детская игровая площадка, услуги прачечной, круглосуточная стойка регистрации, обмен валюты.

Лечение

Бальнеологическое отделение отеля «Villa Ritter» имеет все необходимое для полного карловарского лечения. Так же на территории отеля – бассейн и сауны. Лечение детей от 6 лет. Лечение включает : первичный, контрольный и заключительный осмотры врача и 3 процедуры в день кроме воскресенья (итого 18 процедур в неделю). Лечебные программы и питьевой курс лечения подбираются в индивидуальном порядке строго после консультации с врачом.

Понедельник-суббота с 7:00 до 15:00, воскресенье закрыто.

Показания к лечению в санатории

- Заболевания пищеварительного тракта.
- Нарушение обмена веществ.
- Заболевания дыхательных путей.
- Нарушения опорно-двигательного аппарата.
- Ожирение и лишний вес.
- Послеоперационные и посттравматические состояния и реконвалесценция.

Медицинские обследования

- Специализированное профессиональное обследование курортным врачом.
- Назначение лечебных процедур и питьевого лечения.
- Электрокардиограмма с описанием.
- Биохимическое и гематологическое обследование.
- Санаторное и амбулаторное лечение.
- Срочная медицинская помощь.

Перечень процедур

Жемчужная ванна с Карловарскими минеральными солями, сухая углекислая ванна, парафанго, грязелечение, магнитотерапия, оксигенотерапия, солюкс, электролечение (курапульс, ультразвук, интерферентная терапия, диадинамик), ингаляция, лимфодренаж, массаж классический, массаж рефлексорный, пневмоакупунктура, диатермия (тепловое прогревание), вакуумная терапия, ЭКГ, подводный массаж, газовые инъекции.

Косметология

На первом этаже отеля в бальнеологическом отделении расположен косметологический кабинет, где можно получить следующие косметические процедуры: Косметический массаж, микромассаж кожи вокруг глаз, косметическая маска лица, рук, шеи, зоны декольте, глубокая чистка кожи лица, пилинг, коррекция формы бровей, программы омоложения лица, окрашивание бровей и ресниц, БИО лазер, алмазная микродермабразия с омолаживающим комплексом, антицеллюлитные программы и программы для похудения, депиляция горячим воском, процедуры по коррекции фигуры, различные виды обертываний.

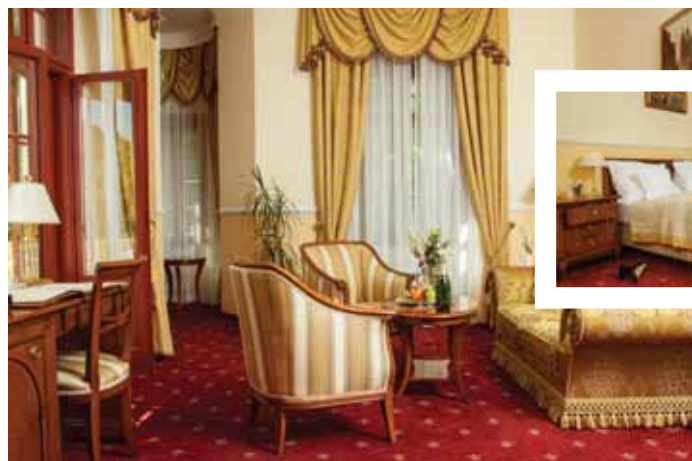

Vřídelní 92, 360 01 Karlovy Vary, Czech Republic
 Telefon: +420 353 335 111 Fax: +420 353 224 368



Санаторий Astoria разместился в пяти взаимосвязанных зданиях XIX века, которые в 2001-2003 годах прошли реконструкцию и модернизацию. Расположен в самом центре курортной зоны на берегу р.Теплы, напротив Млинской (Мельничной) колоннады с термальными минеральными источниками.

Размещение

Всего в отеле:101 номер, из них 45 DBL 1 Category, 28 DBL 2 Category, 14 SGL 1 Category, 14 SGL 2 Category.

Все номера санатория современно и уютно оборудованы: ванная комната с ванной или душем, туалет, телефон, радио, холодильник, телевизор, кабельное телевидение, фен.

Уборка номера: Ежедневно.

Смена постельного белья:1 раз в неделю.

Смена полотенец: 2 раза в неделю.

Check-in:12:00

Check-out:10:00

Поздний Check-out: Возможен за доплату 50% цены за проживание до 18:00, после – полная оплата номера.

Категории номеров

Single 1 Category: Стандартный одноместный номер, с видом на реку/ колоннаду (некоторые номера с балконом), размер номера 9–14м².

Single 2 Category: Стандартный одноместный номер, с видом во двор, размер номера 9–14м².

Double 1 Category: Стандартный двухместный номер, с видом на реку (некоторые номера с балконом), размер номера 14–20м².

Double 2 Category: Стандартный двухместный номер, с видом во двор, размер номера 14–20м².

Питание

Общая информация: 3 курортные столовые рассчитаны на 152 места, предлагаются блюда чешской кухни, диетическое питание. Алкогольные и безалкогольные напитки на выбор из меню отеля за дополнительную плату.

Завтрак:7:30 — 10:00 шведский стол.

Обед:11:30 — 14:00 по меню, выбор из 11 блюд.

Ужин:17:00 — 19:30 по меню, выбор из 12 блюд.

Инфраструктура

Бассейн: Закрытый бассейн (8×4м) открыт: понедельник – пятница с 6:30 до 15:00, суббота с 6:30 до 12:00 – только в рамках лечения по предписанию врача или 10 евро/ час. Сауна.

Ресторан: 3 столовые общей вместительностью 152 человека. Находятся они на 2–м этаже отеля, откуда открывается прекрасный вид на Млинскую колоннаду.

Развлечения и услуги: Обмен валюты, прачечная ,сейф в номере или на рецепции – бесплатно, Wi-Fi подключение к интернету в Atrium санатория – для гостей бесплатно. Парковка возможна в гаражах санатория THERMAL.

Лечение

Общая информация: Все лечебные процедуры осуществляются в корпусе санатория. Большой собственный бальнеологический комплекс с подведенной минеральной водой. Процедуры проводятся 2-3 раза в день - только те, которые входят в цену. Беременные женщины на лечение не принимаются. Лечение детей от 15 лет и выше.

Время работы: Понедельник - пятница с 6:00 до 18:00, суббота с 6:00 до 13:00, воскресенье - закрыто.

Медицинские обследования проводятся по следующей схеме

• Специализированное профессиональное обследование курортным врачом.

• Назначение лечебных процедур и питьевого лечения.

• Электрокардиограмма с описанием.

• Биохимическое и гематологическое обследование.

Перечень процедур

Антицеллюлитная программа, массаж ароматический, натуральная ванна углекислая, массаж классический общий, лечебная физкультура – индивидуальная, массаж рефлекторный, криотерапия, ирригации, механотерапия, диатермия, лазерная терапия, лимфодренаж, магнитотерапия, газовые уколы, ультразвук, оксигенотерапия, сухая газовая ванна, натуральная ванна термальная, ингаляция, ЭКГ, дыхательные упражнения, минеральные ванны, массаж подводный, минеральный питьевой режим, гимнастика в бассейне.

диетотерапия, электрофорез, импульсотерапия, пассивные упражнения, купание в соли Мертвого моря, лимфофен, специальный медовый массаж, инфракрасное облучение, джакузи, реабилитационные упражнения, реабилитационное плавание.

Показания для лечения в санатории

• Заболевания системы кровообращения.

• Заболевания пищеварительного тракта.

• Нарушение обмена веществ.

• Заболевания дыхательных путей.

• Нарушения опорно-двигательного аппарата.

• Ожирение и лишний вес.

• Послеоперационные и пост-травматические состояния и реконвалесценция.



Stará Louka 36, 360 01 Karlovy Vary, Czech Republic
+420 271 090 837, +420 353 436 111



Отель Jesenius Spa hotel 3* находится в центре Карловых Вар, на правом берегу р. Тепла, прямо у колоннады. Отель имеет собственный, хорошо оборудованный бальнео-центр. Уютная атмосфера отеля, построенного еще в 1911 г. обеспечивает туристам приятный отдых, качественное обслуживание и лечение. Санаторий Jesenius Spa hotel 3* работающий как санаторий уже более чем 100 лет (последняя реконструкция в 2008 году), входит в группу отелей "Ессениус-Эспланаде-Моцарт", является главным строением группы, в котором проводятся все лечебные мероприятия и питание гостей.

Размещение

Всего в отеле: 37 номеров. 36 Double (2 номера-апартаменты.) и 1 Single.

Во всех номерах: Ковровое покрытие, ванная комната с ванной или душем (в 50%/50% номерах) и туалетом, телефон, холодильник, телевизор со спутниковыми каналами, фен в номере или можно брать на рецепции бесплатно, сейф на рецепции бесплатно.

Уборка номера: Ежедневно.

Смена постельного белья: 1 раз в неделю.

Смена полотенец: 3 раза в неделю.

Check-in: 14:00, ранний Check-in при наличии возможности, бесплатно.

Check-out: 11:00, поздний Check out - 25 евро.

Категории номеров

Single: Стандартный одноместный номер с душевой кабиной и туалетом, с видом во двор, нет возможности дополнительной кровати, размер номера 20м².

Db: Стандартный двухместный номер, с ванной или душем с видом во двор, нет возможности дополнительной кровати, размер номера 25м².

Db - River view: Стандартный двухместный номер, с феном, ванная с ванной или душем и туалетом, с видом на реку и балконом, возможность дополнительной кровати, максимально на 3 человека, размер номера 25м².

Питание

Общая информация: Курортный ресторан рассчитан на 112 мест. Весь день гостиничный ресторан предлагает своим гостям широкий ассортимент классических и диетических блюд, в том числе и вегетарианские блюда. Летом можно приятно проводить время на террасе с прекрасным видом на колоннаду, за чашечкой ароматного кофе и вкуснейшего десерта гости могут отдохнуть после «тяжелого» курортного дня.

Завтрак: 7:00-10:00 в форме шведского стола. Сырная, колбасная нарезка, овсяная и прочие крупяные каши, теплые и холодные закуски, тосты, заливные блюда, кисло-молочные продукты: йогурты, творог; блюда из яиц, домашняя выпечка, овощные салаты, кофе, чай (широкий выбор), молоко, вода, 3 вида соков.



Обед: 12:00-14:00 по меню, салаты в форме буфета, выбор из 8 блюд.

Ужин: 17:30-19:30 по меню, салаты в форме буфета, выбор из 8 блюд.

Инфраструктура

Бассейн: Небольшой бассейн (3,5м x 7м), не содержит минеральную воду, услуга «бассейн» закупается отдельно как при проживании с лечением, так и без, стоимость 6 евро/1 час.

Ресторан: 2 ресторана, ресторан A la Carte на 56 мест с 9:00 до 21:00 и столовая на 112 мест, открыты с 9:00 до 19:30.

Развлечения и услуги: Обмен валюты, сейф на рецепции бесплатно, пианино, бильярд, шахматы, парковка, прачечная, услуги глажки, факс/ксерокопирование, заказ экскурсий, салон красоты. Фитнес-центр, прогулки на лошадях, пешеходные прогулки.

Лечение

Общая информация: Все лечебные процедуры осуществляются в корпусе санатория на натуральной лечебной воде в собственном бальнеоцентре. В пакет лечения входят 2 процедуры ежедневно. Дети принимаются на лечение от 12 лет.

Время работы: Понедельник - пятница с 7:00 до 15:00, суббота с 7:00 до 12:00, воскресенье - закрыто.

Показания к лечению в санатории

Заболевания системы кровообращения.

Заболевания пищеварительного тракта.

Нарушение обмена веществ.

Нарушения опорно-двигательного аппарата.

Ожирение и лишний вес.

Медицинские обследования проводятся по следующей схеме

Специализированное профессиональное обследование курортным врачом.

Назначение лечебных процедур и питьевого лечения.

Электрокардиограмма с описанием.

Перечень процедур

Антицеллюлитная программа, массаж ароматический, натуральная ванна углекислая, ванна жемчужная, массаж классический, лечебная физкультура, массаж рефлекторный, грязевое обертывание, торфяное обертывание, ирригации, лимфодренаж, магнитотерапия, газовые уколы, оксигенотерапия, водолечение (обливания, 'шотландский' душ - 'Шарко'), сухая газовая ванна, ванны с травами и растительными экстрактами (хмелевые, розмариновые, эвкалиптовые, апельсиновые, липовые, лавандовые, с календулой и др.), ингаляция, ЭКГ, минеральные ванны, массаж лица, массаж подводный, минеральный питьевой режим, гимнастика в бассейне, аквагимнастика, специальный медовый массаж, уход за кожей лица и тела, пилинг, инфракрасное облучение.



V.A.M. Travel company

Sadová 5, 360 01 Karlovy Vary, Česká republika
Tel:+420 352 511 111, Fax: +420353228114



Здание санатория Кривань было построено в конце 19 века, и до сегодняшних дней сохраняет свое очарование первоначального архитектурного строения. В 2002 году здание было полностью реконструировано и модернизировано, и сегодня предлагает для своих клиентов комфорт трехзвездочного отеля. Санаторий Кривань разделен в соответствии с историческими зданиями на 3 части. Все здания соединены и образуют монолитное целое. Номера санатория оборудованы современно и со вкусом. Санаторий «Кривань» 3* уникально расположен в самом центре курортной зоны Карловых Вар рядом с минеральными источниками. Данный санаторий является главным зданием группы санаториев общества «Богемия Лазне», к которым также относятся санаторий «Слован 3*», отель «Конкордия 3*» и депенданц «Колумбус 2*», расположенные в пределах 100 метров от отеля «Кривань».

Размещение

Всего в отеле: 173 номера, Single – 61, Double – 103, Apt - 9. Во всех номерах: Ванная комната с ванной или душем, туалет, фен, телефон, холодильник, телевизор, кабельное телевидение, русские программы, сейф за доп. оплату, уют по запросу. В отеле имеются номера для людей с ограниченными возможностями.

Уборка номера: Ежедневно.

Смена постельного белья: 1 раз в 4 дня.

Смена полотенец: Ежедневно.

Check-in/out: Возможно в зависимости от количества свободных номеров/40 евро/номер.

Категории номеров

Single: Стандартный номер, некоторые номера с балконом, в ванной комнате ванна или душевая кабина, размер кровати 90x200см, невозможны дополнительная и детская кровати, размер номера 9-12м². Double: Стандартный номер, некоторые номера с балконом, в ванной комнате ванна или душевая кабина, размер кровати 90x200см, невозможны дополнительная и детская кровати, размер номера 12-16м².

Double extra bed: Стандартный номер, некоторые номера с балконом, в ванной комнате ванна или душевая кабина, размер кровати 90x200см, возможны дополнительная и детская – (детская за доп. оплату) кровати, размер номера 16-22м².

Art: Комфортабельный номер, некоторые номера с балконом, в ванной комнате ванна или душевая кабина, размер кровати 90x200см, возможны дополнительная и детская – (детская за доп. оплату) кровати, размер номера 35-65м².

Питание

Общая информация: Питание осуществляется в столовых санатория «Кривань 3*», как для гостей самого санатория, так и для гостей, проживающих в отелях «Конкордия» и «Колумбус». Каждому гостю

назначается диета из 5 основных видов диет и по индивидуальным показаниям.

Завтрак: 7:30-9:30, шведский стол.

Обед: 12:00-13:30 по меню, салаты и закуски – шведский стол.

Ужин: 17:30-18:30 по меню, салаты и закуски – шведский стол.

Инфраструктура

Бассейн и сауна: Закрытый бассейн (4мx6м) с содержанием минеральной воды и противотоком открыт ежедневно с 07:00 до 16:30 – в цене лечебного пакета, фитнес за доп. оплату. Сауна, солярий.

Рестораны и бары: В отеле расположено 3 ресторана общей вместимостью 350 человек. Также имеется бар на 30 человек.

Развлечения и услуги: Справочная информация, Wi-Fi подключение к интернету бесплатно в холле отеля, в номерах кабельное подключение – бесплатно, гараж за доп. оплату, возможность размещения с домашними животными за дополнительную плату. Маникюр, парикмахерская, педикюр, обмен валют, магазин с природными лечебными средствами «Арагонит».

Лечение

Общая информация: Санаторное лечение проводится в бальнеологическом отделении санатория на базе минеральной воды. Для гостей предложен выбор из специально разработанных лечебных, профилактических, реабилитационных и прочих программ. В пакете классического курортного лечения содержится 14 процедур в неделю. Принимаются на лечение дети от 8 лет, есть договор с врачом-педиатром.

Время работы: Понедельник - пятница с 6:40 до 15:30, суббота с 7:00 до 12:30, воскресенье - закрыто.

Показания к лечению в санатории

- Онкологические заболевания.
- Заболевания пищеварительного тракта.
- Нарушение обмена веществ.
- Нарушения опорно-двигательного аппарата.
- Кожные заболевания.
- Гинекологические заболевания.
- Ожирение и лишний вес.

Медицинские обследования проводятся по следующей схеме

- Назначение лечебных процедур и питьевого лечения.
- Электрокардиограмма с описанием.
- Рентген и сонографическое обследование.
- Срочная медицинская помощь.

Перечень процедур

Натуральная ванна углекислая, ванна жемчужная, массаж классический общий, лечебная физкультура – групповая, массаж рефлекторный, парафиновое обертывание, торфяное обертывание, криотерапия, ирригации, диатермия, лимфодренаж, магнитотерапия, газовые уколы, ультразвук, оксигенотерапия, водолечение (обливания, 'шотландский' душ - 'Шарко'), натуральная ванна термальная, ингаляция, ЭКГ. электротерапия, дистанционная, минеральные ванны, массаж подводный, минеральный питьевой режим, гимнастика в бассейне, парафиновый компресс рук, йога, купание в соли Мертвого моря, флутинг, реабилитационные упражнения, ванны с травами и растительными экстрактами, вихревые ванны для верхних или нижних конечностей, скандинавская ходьба, диадинамик, вакуумно-компрессионный массаж.



Марианске Лазне (прежнее русск. Мариенбад; чеш. Mariánské Lázně, бывш. нем. Marienbad) – самый молодой, но второй по величине курорт так называемого „курортного треугольника“ Чехии. Марианские Лазне находится в 48 км на юго-запад от Карловых Вар, на высоте 630 м над уровнем моря, на западе исторической области Богемия.

Курорт окружен лесами с многочисленными туристскими тропинками, ведущими ко многим интересным местам и памятникам. Минеральные источники были известны здесь уже в XIII веке. Курорт получил статус города в 1866 г.

История

Местным жителям источники известны еще с XIII века, а вот планомерно изучать их лечебное действие начал в конце XVIII века доктор тепельского монастыря Иоганн Йозеф Нер. А уже в начале XIX века В. Скальник (садовод), И. Фишер (архитектор) и А. Турнер (строитель) на непригодной и заболоченной земле создали восхитительный город-сад с домами в стиле классицизма и ампир, беседками, павильонами и колоннадами. Исторический центр города, состоящий из санаториев, отелей и лечебных учреждений с источниками, сконцентрирован вокруг прелестной колоннады 1889 г.

До Первой мировой войны Мариенбад был одним из самых фешенебельных курортов не только Австро-Венгрии, но и всей Европы. Здесь бывали монархи (Николай II, Эдуард VII), композиторы (Шопен, Вагнер), писатели (Гёте написал здесь «Мариенбадскую элегию», Иван Гончаров – роман «Обломов»). Город фигурирует в названии одного из важнейших фильмов в истории кино, «В прошлом году в Мариенбаде» (1960). Для русских туристов в XIX веке была построена православная Владимирская церковь. В 29 памятниках и скульптурных группах и на 10 мемориальных досках город увековечил имена И.В. Гете, М. Твена, Х. Ибсена, И. Штрауса, Ф. Шопена, Р. Вагнера, А. Дворжака, Т. Эдисона, Г. Лессинга, наших соотечественников – М.В. Гоголя, И.С. Тургенева, И.А. Гончарова и многих других известных людей со всего мира.

Теперь в Марианских Лазнях около 15 тыс. жителей, 67 курортных отелей, несколько десятков пансионатов, две колоннады, семь павильонов с источниками, 160 гектар парков. Центр города объявлен мемориальной зоной.

Необычные впечатления у современных посетителей курорта оставляет так же музыкально-световая композиция современного «Поющего фонтана».

Марианские Лазни – это город-курорт, специализирующийся на заболеваниях почек, мочевых путей, двигательного аппарата, неврологических расстройств дыхательных путей, обмена веществ, эндокринных и онкологических заболеваний. В городе имеется около 40 лечебных источников, дающих положительный эффект при лечении нарушений процесса метаболизма.



Ни один другой курорт в мире не имеет такую богатую шкалу лечебных источников. В отличие от карловарских источников, это – холодные воды неглубокого залегания. В самом городе их 40, в окрестностях – около 100.

Все источники относятся к холодным кислым минеральным водам с температурой 7-10 градусов С, со средней и высокой степенью минерализации и относительно высоким содержанием железа.

По химическому составу вода источников преимущественно трех типов: щелочно-соленая с наличием глауберовой соли, углекислая железистая и простая кислая вода. Эти воды используются для питья, ингаляций и ванн.

Наряду с минеральными источниками для лечения используются залежи лечебных грязей вблизи курорта и мощный источник природного углекислого газа (газ Мариин).

Лечение в Марианских Лазнях

Курортное лечение включает в себя: питьевой курс, водолечение, различные виды массажей, ингаляции, грязевые процедуры, парафиновые компрессы, различные виды ванн (минеральные, углекислые, сухие углекислые), газовые инъекции, акупунктуру и акупрессуру, электролечение, магнитотерапию, кислородотерапию, криотерапию, ультразвук, соллюкс, диетическое питание, физические упражнения и другие процедуры. Не менее важными являются прогулки на природе.

Рекомендуемый курс лечения – 21-28 дней.



Показания к лечению в Марианских Лазнях:

- Заболевания почек и мочевыводящих путей: цистолитиаз, мочекаменная болезнь, послеоперационные состояния почек, мочеточников и простаты, неспецифические хронические воспаления почек и мочеточников, пиелонефрит, хронический простатит, уретрит, простовезикулит, искусственная почка, единственная почка, состояния после трансплантации почек.
- Заболевания дыхательных путей: бронхиальная астма, хронический бронхит, хронические заболевания верхних и нижних дыхательных путей, в том числе хронический фарингит, ларингит, синусит, ринит, аллергические заболевания дыхательных путей, в т. ч. ринит, послеоперационное лечение верхних и нижних дыхательных путей и легких в стадии компенсации, состояния после повторных воспалений легких нетуберкулезного характера, последствия повреждения дыхательных путей едкими раздражающими веществами.
- Нарушения обмена веществ: подагра, сахарный диабет 2-го типа, нарушение липидного обмена, ожирение, запоры.
- Заболевания опорно-двигательного аппарата: вертебральный болевой синдром, болезненные состояния мышц, сухожилий, суставов и позвоночника, посттравматические состояния, подростковый сколиоз, состояния после операций позвоночника и суставов, ортопедическое лечение после трансплантации бедра, деформированный артроз, негнойные артриты, изнашивание позвоночника и суставов, ревматизм суставов.
- Заболевания центральной нервной системы: корневые синдромы, детский мозговой паралич, церебральный паралич, рассеянный склероз.
- Гинекологические заболевания: воспалительные и хронические заболевания наружных и внутренних половых органов, гипоплазия внутренних половых органов, первичные и вторичные нарушения менструального цикла, состояния после операций половых органов, дисфункция яичников, лечение после облучения половых органов, первичное и вторичное бесплодие, климактерические нарушения.
- Лечение после онкологических операций: реабилитация женщин после онкологических операций груди и половых органов, реабилитация после иного онкологического лечения, за исключением заболеваний крови, анемия (малокровие), общеоздоровительная и антистрессовая программы, гериатрическая программа.

Противопоказания:

- все заболевания в период обострения;
- инфекционные заболевания (прежде всего брюшной тиф и паратиф);
- туберкулез;
- нарушение кровообращения;
- состояние после глубокого тромбоза;
- частые кровотечения;
- состояния после поверхностного тромбоза;
- лабильный и декомпенсированный диабет;
- злокачественные опухоли;
- общее похудение и потеря сил (кахексия);
- эпилепсия;
- беременность;
- гемофилия.

Главные источники курорта

По воздействию на организм человека термальные источники разделены здесь на пять главных групп. Названия у них исторические, связанные либо с выдающимися личностями, либо с характерной приметой места возле естественного выхода воды из-под земли.

- **Источник «Рудольфа»** (бикарбонатно-кальциево-магниево-железистая минеральная вода) – термальный источник отличается высоким содержанием кальция, назначается при заболеваниях почек, мочевыводящих путей, мочекаменной и почечнокаменной болезнях, а так же в качестве дополнительной терапии при лечении остеопороза.
- **Источник «Каролины»** (бикарбонатно-магниево-натриево-железисто-кислая минеральная вода) – Благодаря высокому содержанию магния используется при лечении урологических заболеваний и выведении почечных фосфатных и оксалатовых камней.

- **Источник «Амброжа»** (слабоминерализованная вода с высоким содержанием железа) – назначается для лечения анемии, заболевания желудка, воспалений мочевыводящих путей и при наличии в организме фосфатных камней.
- **Источник «Лесной»** (бикарбонатно-сернистая минеральная вода) – термальный источник назначается при повышенной кислотности желудка, заболеваниях верхних дыхательных путей, некоторых урологических болезнях и при лечении подагры.
- **Источники «Крестовый» и «Фердинанда»** («глауберовые» воды) – назначаются при хронических заболеваниях желчного пузыря и заболеваниях печени, заболеваниях пищеварительного тракта, нарушениях обмена веществ, различных аллергических заболеваниях. Вода действует как легкое слабительное средство. Вода в источнике Фердинанда более минерализована. Расфасовывается в бутылки в качестве столовой воды Екзельсиор.
- **Источник Марии.** Это на самом деле мощный выход газа (99,7% природного CO₂). Природный целебный газ используется в форме газовых конвертов. Он применяется для ванн, газовых пакетов, подкожных инъекций при лечении гипертонии, заболеваний суставов, для улучшения деятельности сердца и кровоснабжения нижних конечностей. Выпускается и столовая вода Мария.

Основные санатории в городе-курорте объединяет акционерное общество «Лечебный курорт Марианские Лазни». В его составе санатории «Пацифик» – расположен на центральной улице города, «Звезда – Скальник» – на площади Гете, «Свобода» – в лесопарке у Лесного источника, «Центральные Лазни» – около курортной колоннады, «Влтава» – на окраине леса вблизи центра города, «Лаба» – у курортной колоннады, детский санаторий «Вирамонте».



Karlovarska 438, 353 01 Mariánské Lázně, Czech Republic
Tel: +420 354 676 111, Fax: +420 354 627 850



Санаторий «Эспланаде Спа & Гольф Резорт» 5* находится в прекрасном лесопарке. Построенный в 1911 по проекту архитектора Арнольда Хеймана этот роскошный 5-звездочный отель в Марианских Лазнях претерпел полную реконструкцию, но сохранил свой модернистский характер и шарм.

Размещение

Всего в отеле: 91 комфортабельный номер из них 64 Dbl superior, 19 Apartament suit 1+1, 4 Apartament suit 2+1, 2 Apartament suit 2+2 и 1 бельэтажных апартаментов «Эспланаде», есть номера для курящих. Отель оборудован для проживания людей с ограниченными возможностями (въезд на инвалидной коляске).

Во всех номерах: Ванная комната (в апартаментах мраморные ванны комнаты оснащены гидромассажной ванной и душевым боксом, феном для волос, телефоном и туалетным столиком с зеркалом), туалет, телефон с прямым набором и голосовой почтой, факс – за дополнительную оплату по договоренности, сейф, мини-бар, телевизор, где представлено около 200 программ, DVD 20 евро/сутки, кондиционер с индивидуальной регулировкой температуры, халаты, тапочки. Подключение к интернету бесплатно, есть Wi-Fi. Номера с видом на город или лес. Во всех апартаментах терраса или балкон. Возможность размещения с домашними животными, 10 евро/малое--20 евро/большое.

Уборка номера: Ежедневно.

Смена постельного белья: Ежедневно.

Смена полотенец: Ежедневно.

Check-in: 14:00

Check-out: 12:00

Категории номеров

DBL: Двухместный номер с возможностью дополнительной кровати и twin, размер номера 30–38 м², ванная 8–10 м².

Suite 1+1: Двухкомнатный апартамент, 1 гостиная, 1 спальня, 1 ванная комната 10–12 м², 1 туалет, балкон, размер номера 45–55 м².

Suite 2+1: Трехкомнатный апартамент, 1 гостиная, 2 спальни, 1 ванная комната 8 м², 1 душевая кабина 4 м², 1 туалет, большая терраса, вид на парк, размер номера 75 м².

Suite 2+2: 2 соединенных апартаментов 1+1 – четырехкомнатный апартамент, 2 гостиных, 2 спальни, 2 ванны комнаты с туалетом 135 м².

Suite «Esplanade»: Пятикомнатный апартамент в двух уровнях, 2 гостиных, 3 спальни, 3 ванны комнаты, терраса 200 м².

Питание

Общая информация: Завтраки, обеды и ужины проходят в ресторане гостиницы. Возможно заказать диетическое питание.

Завтрак: 7:00 — 10:00 в форме шведского стола, большой выбор холодных и горячих блюд, салатов, сладкого.

Обед: 12:00 — 23:00 выбор a la carte, возможность выбора из диетического меню.

Ужин: 18:00 — 23:00 выбор a la carte, возможность выбора из диетического меню.

Инфраструктура

Бассейн и сауна: Закрытый бассейн (6×12 м, минеральная вода 93 м²) – гости с лечением – бесплатно, гости без лечения – 11 евро/1

человек/срок проживания, сауна, солярий, паровая баня, бассейн – необходима резервация заранее – 43 евро/2 человека, тренажерный зал бесплатно, теннисный корт, поле для гольфа (в пределах 3 км), велоспорт, верховая езда.

Ресторан: Ресторан класса люкс «Edward VII», с уникальной винотекой архивных вин и круглогодичной террасой Колоннада с зимним садом, всего 6 ресторанов, 250 мест, открыты 10:00 – 23:00, винотека, стильный лобби-бар: открыт 10:00 — 23:00, кафе: открыто 10:00 — 23:00.

Развлечения и услуги: Салоны, всего 6: Моцарт, Шопен, Дворжак, Мост, Гете, Колоннада – 300 мест, 1000 мест для раута, автостоянка (некрытая, 40 мест, 5 евро/день), гараж (15 мест, 23 евро/ день), косметический салон, парикмахерская, маникюр, педикюр, секретарские услуги, услуги няни, прачечная, химчистка, услуги по глажению одежды, конференц-зал, 4 салона, доставка прессы, обмен валют. Интернет бесплатно.

Лечение

Общая информация: Санаторий имеет собственный лечебный комплекс. В здании санатория подведена минеральная вода из источников.

Время работы: \Понедельник – воскресенье с 08:00 до 20:00.

Показания для лечения в санатории

- Заболевания пищеварительного тракта.
- Нарушение обмена веществ.
- Заболевания дыхательных путей.
- Неврологические заболевания.
- Нарушения опорно-двигательного аппарата.
- Заболевания почек и мочепускающих путей.
- Психические расстройства.
- Кожные заболевания.
- Ожирение и лишний вес.
- Послеоперационные и пост-травматические состояния и реконвалесценция.

Медицинские обследования проводятся по следующей схеме:

• Специализированное профессиональное обследование курортным врачом.

- Назначение лечебных процедур и питьевого лечения.
- Электрокардиограмма с описанием.
- Биохимическое и гематологическое обследование.
- Санаторное и амбулаторное лечение.

Перечень процедур

Антицеллюлитная программа, массаж ароматический, натуральная ванна углекислая, ванна жемчужная, массаж классический, лечебная физкультура, массаж рефлекторный, парафиновое обертывание, грязевое обертывание, торфяное обертывание, диатермия, лимфодренаж, магнитотерапия, газовые уколы, ультразвук, оксигенотерапия, водолечение (обливания, «шотландский» душ - «Шарко»), сухая газовая ванна, ванны с травами и растительными экстрактами (хмелевые, розмариновые, эвкалиптовые, апельсиновые, липовые, лавандовые, с календулой и др.), ингаляция, ЭКГ, массаж «Shiatsu», минеральные ванны, массаж лица, массаж подводный, минеральный питьевой режим, гимнастика в бассейне, парафиновый компресс рук, купание в соли Мертвого моря, специальный медовый массаж, тайский массаж, уход за кожей лица и тела, пилинг, джакузи, реабилитационные упражнения.



V.A.M. Travel company

Reitenbergerova 53., 35301 Mariánské Lázně, Česká Republika,
 Telefon: +420 354 644 111, +420 354 644 300 Fax: +420 354 644
 044, +420 354 644 044



Санаторий "Новые Лазни" находится в центре курортной зоны в 50-х метрах от главной колоннады с термальными минеральными источниками. Исторически уникальный и самый красивый в архитектурном плане санаторий Марианских Лазней был открыт в 1896г. Благодаря своему расположению вблизи курортной колоннады и парков стал с момента своего открытия лечебным центром курорта, а сегодня предлагает своим гостям самый обширный список лечебных и релаксационных туров с использованием уникальных местных природных средств. В 2007 году в результате соединения отелей Новые Лазни (1896) и Центральные Лазни (1892) возник уникальный санаторный комплекс Danubius Health Spa Resort Новые & Центральные лазни, в котором предлагаются процедуры с использованием природных целебных средств на общей площади 2 700 м². Отдыхающие могут эксклюзивно посещать 3 бассейна в комплексе Римских бань, а также все исторические помещения, в которых проводятся лечебные и релаксационные процедуры.

Размещение

Всего в отеле: 97 номеров из них 14 одноместных номеров, 55 Dbl Superior plus, 9 Dbl Junior Suite с видом на парк, 10 Dbl Junior Suite, 6 апартаментов, 1 Apartament «Imperial», 1 Apartament «Royal», 1 Apartament «Executive», все номера для некурящих. Номера оборудованы для размещения людей с ограниченными возможностями (въезд на инвалидной коляске). Возможность размещения с домашними животными.

Во всех номерах: Ванная или душевая комнаты, туалет, в некоторых биде и кондиционер, телефон, минибар, телевизор со спутниковыми программами, сейф, фен, халаты, тапочки. Подключение к интернету, Wi-Fi. Возможно, поставить дополнительную и детскую кровати. Размещение с домашними животными 12 евро/день.

Уборка номера: Ежедневно.

Смена постельного белья: green program (по желанию гостя).

Смена полотенец: Ежедневно.

Check-in:14:00

Check-out:12:00

Возможен поздний Check-out и ранний Check-in.

Категории номеров

Single Superior plus: Номера с видом на улицу, с ванной либо душевой комнатой, туалетом, телевизором, телефоном, Wifi подключением к интернету, минибаром, сейфом, феном, халатом для ванной размер номера 10-15м².

Double Superior plus: Номера с видом на улицу, размер номера 16-32м².

Double Junior: Номера на 3 или 4 этаже с ванной либо душевой комнатой, туалетом, телевизором, телефоном, Wifi подключением к интернету, минибаром, сейфом, феном, халатом для ванной. Вид на парк или на город, частично солнечная южная сторона, возможны дополнительная и детская кровати, размер номера 16-32м².

Double Junior park: Номера на 3 или 4 этаже с ванной либо душевой комнатой, туалетом, телевизором, телефоном, Wifi подключением к интернету, минибаром, сейфом, феном, халатом для ванной. Вид на парк, частично солнечная южная сторона, возможны дополнительная и детская кровати, размер номера 16-32м².

Suite standard: Номера с ванной либо душевой комнатой, туалетом, телевизором, телефоном, Wifi подключением к интернету, минибаром, сейфом, феном, халатом для ванной. Раздельные гостиная и спальня, размер номера 32-40м².

Suite Executive: Номера с ванной-джакузи, туалетом, телевизором, телефоном, Wifi подключением к интернету, минибаром, сейфом, феном, халатом для ванной, кондиционером. Раздельные гостиная и спальня, балкон. Вид на парк, размер номера 36м².

Suite Imperial: Номера с ванной-джакузи, туалетом, телевизором, телефоном, Wifi подключением к интернету, минибаром, сейфом, феном, халатом для ванной, кондиционером. Раздельные гостиная и спальня, балкон. Более просторные номера, вид на парк, размер номера 43м².

Suite Royal: Номер с ванной-джакузи и душевой комнатой, туалетом, телевизором, телефоном, Wifi подключением к интернету, минибаром, сейфом, феном, халатом для ванной, кондиционером. Раздельные гостиная и спальня, кухонный уголок, балкон. Вид на парк, размер номера 80м².

Питание

Общая информация: Курортный ресторан рассчитан на 150 мест. На завтрак кофе и чай бесплатно, за обедом и ужином все напитки платные. Диетическое питание.

Завтрак:7:30-10:00 в форме шведского стола.

Обед:11:30-14:30 выбор по меню из 5 блюд.

Ужин:17:30-20:30 в форме шведского стола.

Выбор из 9 диетических меню по рекомендации врача, ежедневный выбор из 6 меню.

Инфраструктура

Бассейн и сауна: Закрытые два бассейна 6м x 4м и 6м x 5м, открыты понедельник - воскресенье с 7:00 до 21:00 - для гостей отеля бесплатно.

«Римские Бани» с тремя бассейнами, фитнес центр, сауна: 6 мест, открыта 08.00-21.00, для гостей отеля - бесплатно, инфрасауна, парная, whirlpool, солярий.

Ресторан: Королевский ресторан Royal: 180 мест, лобби-бар: 40 мест, открыт 11:00-23:00, венское кафе: открыто - 10:00-19:00

Развлечения и услуги: Обменный пункт, прачечная, парковка - 10 мест, 7 евро/день, библиотека Эдуард - 30 мест. Лазерный косметологический центр, парикмахерская, маникюр, педикюр. Интернет в номерах за дополнительную оплату. Интернет в холле бесплатно.

Лечение

Общая информация: Все лечебные процедуры осуществляются в корпусе санатория - большой собственный бальнеологический комплекс. Минеральный источник для питьевого курса находится непосредственно в санатории.

Время работы: Лечение ежедневно, кроме воскресенья: Понедельник - суббота с 7:00 до 15:00. Воскресенье по договоренности с 8:00 до 12:00. 3-4 процедуры в день. Лечение детей - от 6 лет.

Показания к лечению в санатории

- Онкологические заболевания.
- Нарушение обмена веществ.
- Заболевание дыхательных путей.
- Нарушения опорно-двигательного аппарата.
- Заболевания почек и мочеполовых путей.
- Гинекологические заболевания.
- Функциональное бесплодие.
- Послеоперационные и пост-травматические состояния и реконвалесценция.
- Медицинские обследования проводятся по следующей схеме
- Специализированное профессиональное обследование курортным врачом.
- Назначение лечебных процедур и питьевого лечения.
- Электrokардиограмма с описанием.
- Биохимическое и гематологическое обследование.
- Санаторное и амбулаторное лечение.

Перечень процедур

Антицеллюлитная программа, массаж ароматический, натуральная ванна углекислая, гальванотерапия, ванна жемчужная, массаж классический, лечебная физкультура, грязевое обертывание, торфяное обертывание, криотерапия, ирригации, диатермия, лимфодренаж, магнитотерапия, газовые уколы, ультразвук, оксигенотерапия, водолечение (обливания, 'шотландский' душ - 'Шарко'), природное лечение Кнейппа, сухая газовая ванна, ванны с травами и растительными экстрактами (хмелевые, розмариновые, эвкалиптовые, апельсиновые, липовые, лавандовые, с календулой и др.), ингаляция, ЭКГ, дыхательные упражнения, минеральные ванны, массаж подводный, закаливание, минеральный питьевой режим, гимнастика в бассейне, диетотерапия, фототерапия, парафиновый компресс рук, паровая ванна, укрепляющий компресс, аквагимнастика, лимфофен, специальный медовый массаж, уход за глазами, уход за кожей лица и тела, пилинг, гидромассаж, инфракрасное облучение, джакузи, реабилитационные упражнения, инфрасауна.

Общая криотерапия – криосауна

Общая криотерапия в криосауне является уникальным методом лечения всего организма с помощью холода, при которой лечебный эффект достигается воздействием на тело низких температур вплоть до минус 160°C в течение 1 - 3 минут. Лечебный эффект с помощью охлаждения организма известен в медицине уже сотни лет, но лишь от 80-х лет прошлого столетия техника позволяет использовать его практически.

Adresa: Goethovo namesti 1, 353 43 Mariánské Lázně, Česká Republika,
Telefon: +420 354 634 111, +420 354 635 300 Fax: +420 354 634 200



Санаторий «Centralni Lazne» находится в центре города, вблизи колоннады и парков, недалеко от павильона Амброжова источника. Санаторий «Centralni Lazne» («Центральные Лазни») 4* один из самых популярных в городе. На территории санатория расположен источник «Амброжа», а также место выхода природного Мариина газа. В 150 метрах от санатория расположен депаданс «Неаполь», отдыхающие которого питаются и лечатся в санатории «Старые Лазни». В 2006 году в санатории была проведена генеральная реконструкция номеров, лечебной части, ресторана и кафе.

Размещение

Всего в отеле и депадансе «Неаполь» 157 номеров. Отель оборудован для людей с ограниченными возможностями (въезд на инвалидной коляске).

Во всех номерах: Ванная или душевая комната, туалет, телефон, сейф, мини-бар, фен, телевизор со спутниковыми программами (российские программы), дополнительная кровать. Возможность размещения с домашними животными 12 евро/день.

Возможность дополнительной кровати, по запросу детская кровать. Подключение к интернету.

Уборка номера: Ежедневно.

Смена постельного белья: 2 раза в неделю, в апартаментах 3 раза в неделю.

Смена полотенец: 2 раза в неделю.

Check-in: 14:00

Check-out: 12:00

Категории номеров

Singl/Dbf – Superior: Стандартный номер с видом на парк, после реконструкции, размер номера 16–20 м².

Singl/Dbf – Comfort: Стандартный номер с видом во двор, размер номера 16–22 м².

Suite: Номера с ванной комнатой, туалетом, телевизором, телефоном, подключением к интернету, мини-баром, феном, халатом для ванной. Раздельные гостиная и спальня. Размер номера 55 м².

Питание

Общая информация: Завтраки, обеды и ужины проходят в ресторане гостиницы, предлагается выбор диетических блюд. В депадансе «Неаполь» подаются завтраки, обед и ужин в ресторане «Старые Лазни».

Завтрак: 7:00 — 10:00 в форме шведского стола.

Обед: 11:30 — 14:30 по меню выбор из 5 блюд.

Ужин: 17:30 — 19:30 сервируется по меню или шведский стол.

Инфраструктура

Бассейн и сауна: В послеобеденное время бесплатное посещение бассейнов в санатории «Новые Лазни» по теплому переходу, или в отелях «Пацифик», «Вилла Баттерфляй», «Влтава–Бероунка» и «Звезда–Скалник». Сауна на 5 человек.

Ресторан: Ресторан «Гете Ульрика» на 205 мест, кафе «Центральное», лобби-бар открыты с 10:00 до 23:00, салон на 48 чел.

Развлечения и услуги: Обмен валюты, косметический и парикмахерские салоны, маникюр, педикюр, прачечная, фитнес 3 евро/1 час, солярий 3 евро /15 мин, интернет во всех номерах 3 евро/час, в холле на рецепции Wi-Fi подключение 6 евро/час

Лечение

Общая информация: Санаторий имеет собственный один из крупнейших в Марианских Лазнях лечебно-бальнеологический центр с высококвалифицированным коллективом врачей. В здание санатория подведена минеральная вода из источников. Лечение детей от 6 лет и выше.

Время работы: Понедельник – пятница с 7:00 до 15:00, суббота с 8:00 до 15:00, воскресенье с 8:00 до 12:00, только по договоренности.

Показания к лечению в санатории

- Онкологические заболевания.
- Нарушение обмена веществ.
- Заболевание дыхательных путей.
- Нарушения опорно-двигательного аппарата.
- Заболевания почек и мочепускающих путей.
- Гинекологические заболевания.
- Функциональное бесплодие.
- Послеоперационные и пост-травматические состояния и реконвалесценция.

Медицинские обследования проводятся по следующей схеме

Специализированное профессиональное обследование курортным врачом.

Назначение лечебных процедур и питьевого лечения.

Электрокардиограмма с описанием.

Биохимическое и гематологическое обследование.

Санаторное и амбулаторное лечение.

Срочная медицинская помощь.

Перечень процедур

Антицеллюлитная программа, массаж ароматический, натуральная ванна углекислая, гальванотерапия, ванна жемчужная, массаж классический общий, массаж классический частичный, лечебная физкультура – индивидуальная, лечебная физкультура – групповая, массаж рефлекторный, грязевое обертывание, торфяное обертывание, криотерапия, ирригации, диатермия, лимфодренаж, магнитотерапия, газовые уколы, ультразвук,

оксигенотерапия, водолечение (обливания, 'шотландский' душ - 'Шарко'), природное лечение Кнейппа, сухая газовая ванна, ванны с травами и растительными экстрактами (хмелевые, розмариновые, эвкалиптовые, апельсиновые, липовые, лавандовые, с календулой и др.), ингаляция, тренажерный зал, ЭКГ, дыхательные упражнения, минеральные ванны, массаж подводный, закаливание, минеральный питьевой режим, гимнастика в бассейне, диетотерапия, фототерапия, парафиновый компресс рук, укрепляющий компресс, аквагимнастика, косметика, лимфофен, специальный медовый массаж, уход за глазами, уход за кожей лица и тела, пилинг, гидромассаж, инфракрасное облучение, паровая баня, лечение каждый день без выходных, джакузи, реабилитационные упражнения, инфрасауна.



V.A.M.
Travel company

Ruska 123, 353 01 Mariánské Lázně, Česká Republika,
Tel. +420 354 929 396 +420 (354) 929 399; +420 (354) 929 397,
fax +420 (354) 929 398



Первый санаторий Grand Spa Marienbad 4* из группы санаториев «Falkensteiner» в Марианских Лазнях предоставляет уникальный подход к клиентам, основанный на следующих пилонгах – здоровье, бальнео, красота, активность и жизненность.

В прошлом, когда понятие Wellness ещё не существовало, представители высшего общества Европы уже собирались в Мариенбаде. Британские монархи, австрийская аристократия, представители немецкого императорского двора приезжали на курорт Мариенбад себя показать и других посмотреть. До сих пор всё здесь напоминает о величественном прошлом этого места. Доминирующий в архитектуре комплекса югендстиль, просторный парк и конечно же СПА Аквапура. Клиентов ожидает современная оздоровительная велнесс-зона площадью 2.500м². Окунитесь в тишину и покой и насладитесь многочисленными оздоровительными велнесс-процедурами.

Размещение

Всего в отеле: 168 номеров из них 8 одноместных номеров, 156 двухместных номеров и 4 апартаменты (сьюты), все номера для некурящих. Отель оборудован для людей с ограниченными возможностями (въезд на инвалидной коляске). Возможность размещения с домашними животными.

Во всех номерах: Ванная комната, туалет, телефон, телевизор (российские программы), мини-бар, холодильник, радио, письменный стол, частично кровать с балдахинном фен, халаты, тапочки, сейф.

Обслуживание в номерах. Возможны дополнительная и детская кровати. Размещение с домашними животными – 15 евро/день, (возможно только в категории komfort, superior, superior с балконом).

Уборка номера: Ежедневно.

Смена постельного белья: 1 раз в 3 дня.

Смена полотенец: Ежедневно.

Check-in: 14:00, ранний – по возможности.

Check-out: 11:00, поздний – 25 евро.

Категории номеров

Singl: Стандартный одноместный номер, размер номера 16м².

Dbl comfort: Стандартный двухместный номер. Размер номера 22–25м².

Dbl superior: Стандартный двухместный номер. Размер номера 24–30м².

Dbl superior balcony or terrace: Стандартный двухместный номер с балконом. Размер номера 24–30м².

Dbl de lux: Комфортный двухместный номер. Размер номера 35–40м².

Dbl de Lux balcony or terrace: Комфортный двухместный номер с общей террасой (для 5 номеров). Размер номера 35–40м².

Junior suite: Комфортный четырехместный апартамент, 2 комнаты, между комнатами нет дверей. 38–42м².

Suite: Комфортный четырехместный апартамент, две комнаты отделенные дверями 44–50м².

Питание

Общая информация: Завтраки, обеды и ужины проходят в ресторане отеля.

Завтрак: 7:00–10:00 в форме шведского стола.

Обед: 12:00–14:00 шведский стол.

Ужин: 18:00–21:00 по меню или шведский стол.

Инфраструктура

Ресторан: Ресторан: Йохан Штраус, 320 мест, лобби бар: открыт 11:00 – 23:00, в выходные 11:00 – 00:00, «Росензал» с библиотекой и камином, витал бар: открыт 14:00 – 18:00.

Развлечения и услуги: Косметический салон, маникюр, педикюр, парикмахерская, обмен валют, подземный гараж: 70 мест – 9,5 евро/сутки, библиотека, подключение к интернету за дополнительную оплату в просторах отеля – лоби-бар, библиотека, холл, большая солнечная терраса и лужайка для лежания, небольшой сад Парк Александра

СПА АКВАПУРА

Оздоровительная велнесс-зона площадью 2.500м² включает в себя:

Всего 5 бассейнов, величиной 54м², 48м², 80м², 18м². Открытый и крытый бассейны работает с 7:00 до 21:00 – для гостей отеля бесплатно, крытый актив бассейн, бассейн с морской водой и процедурный

бассейн. Комплекс саун с финской сауной, саунарий, паровая сауна, инфракрасная кабина открыта с 14:00 до 21:00 (лето), с 10:00–21:00 (зима): финская – 25 мест, БИО – 15 мест, Инфра – 8 мест, паровая – 7 мест, для гостей отеля бесплатно. Фитнесс бесплатно. Солярий – Зевро/5 мин. Джакузи. Медицинские процедуры и физиотерапия, лечебные ванны, косметические и расслабляющие процедуры. Кардио-тренажерный и гимнастический зал.

Лечение

Общая информация: Все лечебные процедуры осуществляются в корпусе санатория на основе подведенного минерального источника Александр.

Время работы: понедельник - пятница с 7:00 до 18:00, суббота с 9:30 до 18:00. 3 процедуры ежедневно. Лечение детей от 10 лет и выше.

Показания к лечению в санатории

- Онкологические заболевания.
- Заболевания системы кровообращения.
- Заболевания пищеварительного тракта.
- Нарушение обмена веществ.
- Заболевания дыхательных путей.
- Неврологические заболевания.
- Нарушения опорно-двигательного аппарата.
- Заболевания почек и мочепускающих путей.
- Ожирение и лишний вес.
- Послеоперационные и пост-травматические состояния и реконвалесценция, только реконвалесценция.

Медицинские обследования

- Специализированное профессиональное обследование курортным врачом.
- Назначение лечебных процедур и питьевого лечения.
- Электрокардиограмма с описанием.
- Биохимическое и гематологическое обследование.
- Санаторное и амбулаторное лечение.
- Срочная медицинская помощь.

Перечень процедур

Антицеллюлитная программа, массаж ароматический, натуральная ванна углекислая, гальванотерапия, ванна жемчужная, массаж классический общий, массаж классический частичный, лечебная физкультура, массаж рефлексотонный, парафиновое обертывание, грязевое обертывание, торфяное обертывание, ирригации, диатермия, лазерная терапия, лимфодренаж, магнитотерапия, акупунктура, акупрессура, газовые уколы, ультразвук, оксигенотерапия, водолечение (обливания, 'шотландский' душ - 'Шарко'), сухая газовая ванна, ванны с травами и растительными экстрактами (хмелевые, розмариновые, эвкалиптовые, апельсиновые, липовые, лавандовые, с календулой и др.), ингаляция, ЭКГ, массаж 'Shiatsu', аэротерапия, дыхательные упражнения, минеральные ванны, массаж лица, массаж подводный, закаливание, минеральный питьевой режим, гимнастика в бассейне, диетотерапия, электрофорез, фототерапия, хиропрактика, импульсотерапия, парафиновый компресс рук, пассивные упражнения, укрепляющий компресс, аквагимнастика, купание в соли Мертвого моря, гимнастика, косметика, курс отвыкания от курения, лимфофен, уход за глазами, уход за кожей лица и тела, педикюр, пилинг, гидромассаж, инфракрасное облучение, паровая баня, санаторий с собственным бальнео-центром, джакузи, реабилитационные упражнения, фитобальнеотерапия, инфрасауна, реабилитационное плавание.

Возможности на свежем воздухе

Летом: игра в гольф, пешие прогулки, езда на велосипеде, плавание, пробежки, северная ходьба
Зимой: горнолыжный спорт (лыжный регион Мариенбад), сноуборд, бег на лыжах, катание на коньках, зимние пешие прогулки.

Программа досуга

Удивительно красивый оздоровительный парк с колоннадами
Курорты Карловы Вары, Франценбад, Пльзень
Гранд казино в Мариенбаде
Замок Кёнигсварт, костёл Кладруби, пивоварня Ходовар



Adresa: Mirové náměstí 84, 353 48 Mariánské Lázně, Česká Republika,
Telefon: +420 354 651 111, +420 354 651 300
Fax: +420 354 651 200



Отель находится на пересечении двух главных улиц, рядом с центральным парком, в 3-ех минутах от источников. Grandhotel Pacifik 4* был построен в начале XX столетия (1905г.), и выглядит еще более монументальным, чем остальные отели. Его владельцем был тогда весьма известный и богатый господин Отт, который вовсе не желал экономить на строительстве. Недавно, в 2005 году, в отеле завершилась обширная реконструкция и модернизация, сохранившая нетронутым исторический шарм отеля.

Размещение

Всего в отеле: 95 номеров из них 42 Superior, 44 Superior plus, 2 Apartment, 7 Suite. Отель оборудован для людей с ограниченными возможностями (въезд на инвалидной коляске).

Во всех номерах: Ванная или душевая комната, туалет, телевизор со спутниковыми программами (российские программы), телефон, фен, сейф, мини-бар. За дополнительную оплату радио, халат, Wi-Fi подключение к Интернету 1,5 евро/30мин. Возможно поставить дополнительную кровать - в апартаменте невозможно, детская кровать по запросу во всех номерах. Размещение с домашними животными 12 евро/сутки. Два номера для инвалидов.

Уборка номера: Ежедневно.

Смена постельного белья: По желанию гостя.

Смена полотенец: По желанию гостя.

Check-in: В 14:00

Check-out: В 12:00

Late check-in: За дополнительную оплату.

Late check-out: За дополнительную оплату.

Категории номеров

Singl/Dbf superior: Реконструированный стандартный номер с видом на соседнюю улицу, размер кровати 90×200см, в ванной комнате ванна или душевая кабина, размер номера 16–35м².

Singl/Dbf superior plus: Реконструированный стандартный номер с видом на колоннаду, размер кровати 90×200см, в ванной комнате ванна или душевая кабина, размер номера 16–25м².

Apartment: Номера с ванной комнатой, туалетом, телевизором, телефоном, WiFi подключением к интернету, минибаром, сейфом, феном, халатом и махровыми тапочками. Раздельные гостиная и спальня, кухонный уголок, балкон. Вид на парк и колоннаду, размер кроватей 90×200см, размер номера 60–70м².

Suite: Номера с ванной либо душевой комнатой, туалетом, телевизором, телефоном, Wi-fi подключением к интернету, минибаром, сейфом, феном, халатом и махровыми тапочками. Раздельные гостиная и спальня, размер кровати 90×200см, размер номера 28–30м².

Питание

Общая информация: Завтраки, обеды и ужины проходят в ресторане гостиницы. Ресторан «Primavera» предлагает посетителям изобилие блюд чешской, итальянской и международной кухонь, а также диетический уголок

Завтрак: 7:00 — 10:00 в форме шведского стола.

Обед: 11:30 — 14:00 сервируются по меню – выбор из 5 блюд, по желанию диетические блюда.

Ужин: 17:30 — 20:30 по меню.

Инфраструктура

Бассейн и сауна: Закрытый бассейн (13×7,5м) с массажным душем и вихревыми течениями, тропическим душем и сауной на 10 человек. Открыт: понедельник – пятница с 13:00 до 21:00, суббота – воскресенье с 9:00 до 21:00, для гостей отеля бесплатно.

Ресторан: Ресторан «Primavera», «Клубный ресторан», лобби-бар на 38 человек. Общая вместимость ресторанов 167 человек.

Развлечения и услуги: Салон капитана Джеймса Кука (конференц-зал). Солнечная поляна – новый революционный способ загара на базе солярия 7 евро/20 минут, парикмахерская, косметический салон, педикюр, маникюр, прачечная, лазерный центр «Асклепий»,

минеральный источник «Лесной» выведен прямо в фойе санатория, интернет как в номерах так и в здании отеля Wi-Fi подключение 1,5 евро/30 минут, парковка 300 метров от отеля.

Лечение

Общая информация: Все лечебные процедуры осуществляются в корпусе санатория. В здание санатория подведена минеральная вода из источников. Лечение детей от 12 лет и выше.

Время работы: Понедельник – пятница с 7:00 до 17:00, суббота с 7:00 до 14:00, воскресенье – закрыто.

Показания к лечению в санатории

• Онкологические заболевания, После консультации с санаторным врачом.

- Нарушение обмена веществ.
- Заболевания дыхательных путей.
- Нарушения опорно-двигательного аппарата.
- Заболевания почек и мочепускающих путей.
- Функциональное бесплодие.
- Ожирение и лишний вес.

Медицинские обследования проводятся по следующей схеме

• Специализированное профессиональное обследование курортным врачом.

- Назначение лечебных процедур и питьевого лечения.
- Электрокардиограмма с описанием.
- Биохимическое и гематологическое обследование.
- Санаторное и амбулаторное лечение.
- Срочная медицинская помощь.

Перечень процедур

Массаж ароматический, натуральная ванна углекислая, ванна жемчужная, массаж классический общий, массаж классический частичный, лечебная физкультура, массаж рефлекторный, грязевое обертывание, диатермия, магнитотерапия, акупунктура, газовые уколы, ультразвук, оксигенотерапия, природное лечение Кнейппа, сухая газовая ванна, ванны с травами и растительными экстрактами (хмелевые, розмариновые, эвкалиптовые, апельсиновые, липовые, лавандовые, с календулой и др.), ингаляция, ЭКГ, массаж "Shiatsu", дыхательные упражнения, минеральные ванны, врачебная консультация, массаж подводный, минеральный питьевой режим, спирометрическое обследование, гимнастика в бассейне, диетотерапия, парафиновый компресс рук, аквагимнастика, лимфофен, специальный медовый массаж, джакузи, реабилитационные упражнения.



V.A.M. Travel company

Adresa: Goethovo náměstí 7, 353 52 Mariánské Lázně, Česká Republika,
 Telefon: +420 354 631 111, +420 354 631 114, Fax: +420 354 631 200,
 +420 354 631 200

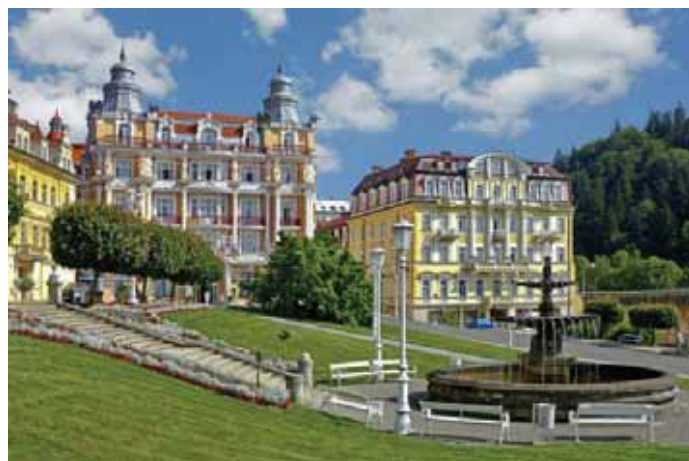

Санаторный комплекс «Звезда - Скальник» расположен в самом центре курортной зоны, в 2-х минутах ходьбы от главной колоннады с источниками. Санаторий состоит из двух корпусов: корпус «Звезда» и корпус «Скальник», соединенные между собой подземным переходом (15м).

Размещение

Всего в отеле «Звезда»: 105 номеров из них 4 Sngl Superior plus, 35 Sngl Superior, 20 Dbl Superior plus, 44 Dbl Superior, 2 Apartament.

Во всех номерах: Ванная или душевая комната, туалет, телефон, минибар, телевизор со спутниковыми программами, сейф, фен, халаты, подключение к интернету возможно с личного компьютера (Wi-Fi). Размещение с домашними животными €12 евро/день.

Всего в отеле «Скальник»: 49 номеров. Из них 3 Sngl Superior plus, 17 Sngl Superior, 12 Dbl Superior, 12 Dbl Superior plus, 5 Apartament.

Во всех номерах: Ванная или душевая комната, туалет, телефон, минибар, телевизор со спутниковыми программами, сейф, фен, халаты, подключение к интернету возможно с личного компьютера (Wi-Fi) €2,5 евро/30 минут. 1 номер специально оборудован для гостей на инвалидной коляске. Возможна дополнительная кровать.

Уборка номера: Ежедневно.

Смена постельного белья: 1 раз в 5 дней.

Смена полотенец: Ежедневно.

Check-in: в 14:00.

Check-out: в 12:00.

Категории номеров

Sngl/Dbl Superior: Одно или двухместные номера с видом на улицу, размер кроватей 100x200см, размер номера 21-25м².

Sngl/Dbl Superior plus: Некоторые номера с видом на площадь, большие угловые номера с видом на бассейн, размер кровати 100x200см, размер номера 23-40м².

Apartment: Стандартный апартамент, 1 гостиная, 1 спальня размер кровати 100x200см. Размер апартаментов 35м².

Suite: Номера с ванной либо душевой комнатой, туалетом, телевизором, телефоном, Wifi подключением к интернету, минибаром, сейфом, феном, халатом для ванной. Раздельные гостиная и спальня.

Питание

Общая информация: Питание предоставляется в корпусе «Звезда». Курортный ресторан рассчитан на 250 мест. Выбор из 9 диетических меню по рекомендации врача, ежедневный выбор из 3 меню.

Завтрак: 7:00-10:00 (шведский стол, холодные и горячие блюда, напитки).

Обед: 11:30-14:30 меню из 5 блюд.

Ужин: 18:00-20:30 шведский стол.

Инфраструктура

Бассейны и сауны: Открыт новый аква-центр с бассейном (бассейн, размером 18м на 8м, вода - не минеральная, пользование бассейном включено в стоимость проживания), вирпулом, соляной комнатой и фитнес-центром. Сауна: 5 мест, открыта 14:00-21:00, пользование включено в стоимость проживания.

Рестораны и бары: Здание «Звезда»: ресторан Франц-Йозеф, лобби-бар: открыт 06:00-22:00. Здание «Скальник»: кафе Скальник: открыто 11:00-22:00.

Развлечения и услуги: Интернет-кафе 15мин/1,3 евро, атриум, салон Морган (20 мест), обмен валюты, косметический салон, педикюр, прачечная. Парковка (некрытая, 25 мест) €4 евро/день.

Лечение

Общая информация: Санаторий предоставляет многие виды процедур. Ежедневно 3-4 процедуры. Лечение детей - от 12 лет. В здание санатория подведена минеральная вода из источников.

Время работы: Понедельник - пятница с 7:00 до 17:00, суббота с 7:00 до 12:00, воскресенье - закрыто.

Показания по лечению в санатории

- Онкологические заболевания.
- Нарушение обмена веществ.
- Заболевание дыхательных путей.
- Нарушения опорно-двигательного аппарата.
- Заболевания почек и мочепускающих путей.
- Гинекологические заболевания.
- Функциональное бесплодие.
- Ожирение и лишний вес.
- Послеоперационные и пост-травматические состояния и реконвалесценция.

Медицинские обследования проводятся по следующей схеме

- Специализированное профессиональное обследование курортным врачом.
- Назначение лечебных процедур и питьевого лечения.
- Электрокардиограмма с описанием.
- Биохимическое и гематологическое обследование.
- Санаторное и амбулаторное лечение.
- Срочная медицинская помощь.

Перечень процедур

Антицеллюлитная программа, массаж ароматический, натуральная ванна углекислая, гальванотерапия. Массаж классический общий, массаж классический частичный, лечебная физкультура, массаж рефлекторный, парафиновое обертывание, грязевое обертывание, торфяное обертывание, криотерапия, диатермия, лимфодренаж аппаратный, магнитотерапия, акупунктура, газовые уколы, ультразвук, оксигенотерапия, сухая газовая ванна, ванны с травами и растительными экстрактами (хмелевые, розмариновые, эвкалиптовые, апельсиновые, липовые, лавандовые, с календулой и др.), ингаляция, тренажерный зал, ЭКГ, дыхательные упражнения, гелиотерапия, минеральные ванны, массаж лица, минеральной питьевой режим, гимнастика в бассейне, диетотерапия, фототерапия, импульсотерапия, парафиновый компресс рук, пассивные упражнения, укрепляющий компресс, аквагимнастика, гимнастика, специальный медовый массаж, тайский массаж, уход за глазами, уход за кожей лица и тела, пилинг, инфракрасное облучение, паровая баня, джакузи, реабилитационные упражнения, фитобальнеотерапия.



MARIA SPA COURTYARD 4*

Adresa: Goethovo namesti 1, 353 43 Mariánské Lázně, Česká Republika
Telefon: +420 354 634 111, +420 354 635 300 Fax: +420 354 634 200, +420 354 634 200



Отель Maria Spa расположен вблизи центральной колонады, крестового источника, недалеко от курортного центра города Марианские Лазне, в одном из самых старейших исторических зданий курорта.

Размещение

Всего в отеле: 20 номеров, 12 – Double Superior, 6 – Double Superior De Luxe, 2 – Junior Suite De Luxe.

Во всех номерах: Телевизор, кабельное телевидение, русские программы, телефон, радио, сейф, мини-бар за дополнительную плату, фен, утюг, утюг для брюк, WiFi или кабельное подключение к интернету за дополнительную плату, возможность размещения с домашними животными за дополнительную плату 12 евро/ночь.

Уборка номера: Ежедневно.

Смена постельного белья: 2 раза в неделю.

Смена полотенец: Через день.

Check-in: 14:00

Check-out: 12:00

Late Check in/out: Возможно в зависимости от наличия свободных номеров.

Категории номеров

Double superior: Комфортабельный номер с балконом, в ванной комнате ванна и душевая кабина, возможны дополнительная и детская кровати, размер номера 16м².

Double superior de luxe: Комфортабельный номер с балконом, в ванной комнате ванна и душевая кабина, возможны дополнительная и детская кровати, размер номера 20м².

Junior suite de luxe: Комфортабельный номер повышенной категории с балконом, в ванной комнате ванна и душевая кабина, возможны дополнительная и детская кровати, размер номера 55-70м².

Питание

Общая информация: Отель предлагает все виды питания которые проводятся в ресторане отеля Centralni Lazne.

Завтрак: 7:00 – 10:00 шведский стол.

Обед: 11:30 – 14:30 выбор из меню.

Ужин: 17:30 – 20:30 шведский стол.

Инфраструктура

Бассейн: Бассейн расположен в отеле HVEZDA, для гостей отеля бесплатно.

Ресторан и бар: Ресторан расположен в отеле Centralni Lazne, с общей вместительностью 420 человек, также в отелях Nove Lazne и Centralne Lazne гости могут пользоваться лобби-баром.

Развлечения и услуги: Справочная информация, WiFi подключение к интернету в здании отеля бесплатно, фитнес, парковка перед отелем за дополнительную плату.

Лечение

Общая информация: Отель предлагает 24 процедуры в неделю. Часть процедур проводится непосредственно в здании отеля, остальные процедуры можно принимать в отелях Centralni Lazne и Nove Lazne. Все комплексы отелей соединены крытым теплым переходом. Возможно лечение детей после обследования у детского врача, который находится в отеле Centralni Lazne.

Процедуры

- уникальные Мариинские Лазни с природным Мариинским газом CO₂ и O₂ (оксигенотерапия) - метод омоложения доктора Кнары;
- традиционные грязевые ванны - минеральная ванна с добавкой местного торфа;
- уникальный массаж грязевой смесью;
- грязелечение по методике Кнайппа - чередование воздействия на организм горячей и холодной воды с добавками грязей;
- ингаляции газом источника Марии;
- грязевые обертывания на гидрокровати.



Ruská 88/8, 353 01 Mariánské Lázně, Česká republika
 Tel: + 420 354 931 810, + 420 354 931 820, + 420 354 931 111,
 + 420 354 931 114
 Fax: + 420 354 931 811, +420 354 931 150



Санаторий „Olympia 4*“ был открыт 15 августа 2005 года. Гостиница, благодаря оборудованию высочайшего класса и уровню предоставляемых услуг, в состоянии удовлетворить требования самых взыскательных клиентов. В распоряжении клиентов гостиницы номера в шести разных категориях, с продуманной цветовой гаммой, обставленные элегантной мебелью, которая изготовлена с учетом максимального комфорта и уровня предоставляемых услуг. Отель расположен в спокойной части центра города, в верхней части курортной зоны, неподалеку от лесов и курортных парков. Курортная колоннада с „Поющим фонтаном“ - приблизительно в 200 метров от гостиницы.

Размещение

Всего в отеле 96 номеров. 83 двухместных, 1 номер для людей с ограниченными физическими возможностями (с возможностью соединения со вторым стандартным номером), 3 номера-люкс, 3 молодежных номера, 4 семейных номера, 2 Президентских номера люкс. Возможность размещения с домашними животными, 15 евро/день.

В номере: Собственная ванная комната с ванной/душем, туалет, фен, телевизор, мини-бар, кондиционер, телефон. Детская кровать (по запросу). Двухместных номер. Комната с прихожей. Двухспальная кровать. Ванная комната с душем, умывальником и унитазом. Телевизор, мини-бар, электронный кодовый сейф.

Номер для инвалидов. Комната с прихожей. Двухспальная кровать. Ванная комната с душем, умывальником и унитазом. Телевизор, мини-бар, электронный кодовый сейф.

Номер-люкс. Большая комната, отделенная дверью от прихожей. Отдельная спальня с двухспальной кроватью. Ванная комната с ванной, двумя умывальниками и унитазом. Кондиционер, телевизор, мини-бар, электронный кодовый сейф. Вид на центр Марианские Лазне.

Молодежных номер. Большая комната с прихожей. Двухспальная кровать. Ванная комната с душем, умывальником и унитазом. Телевизор, мини-бар, электронный кодовый сейф. Вид на центр Марианские Лазне. Семейных номер. Комната с прихожей. Отдельная спальня с двухспальной кроватью. Ванная комната с ванной, двумя умывальниками, унитазом и биде. Кондиционер, телевизор, мини-бар, электронный кодовый сейф. Президентский люкс. Большая комната с открытым помещением в форме башенки, отделенная дверью от прихожей. Отдельная спальня с двухспальной кроватью. Ванная комната с гидромассажной ванной, душем, двумя умывальниками, унитазом и биде. Телевизор, мини-бар, электронный кодовый сейф. Великолепный вид на центр курорта.

Уборка номера: Ежедневно.

Смена постельного белья: 1 раз в неделю.

Смена полотенец: Ежедневно.

Check-in: в 14:00.

Check-out: в 11:00.

Late check-in /Late check-out: За дополнительную оплату.

Питание:

Ресторан предлагает диетические блюда местной и международной кухни. Ресторан предлагает диетическое питание. Работает кафе и бар в зоне лобби.

Завтрак: 7:00 — 10:00 в форме шведского стола.

Обед: 12:00 — 15:00 (возможен или шведский стол или меню, в зависимости от количества гостей)

Ужин: 17:30 — 19:30 шведский стол.

Рестораны, бары:

- ресторан Athena – стильный ресторан с греческими мотивами, общее число мест – 80, WiFi-Hot Spot, меню из блюд чешской и международной кухни, гастрономия впечатлений;
 - кафе Sophia – общее число мест - 80, кафе с пианино, широкий ассортимент кофе и кондитерских изделий из собственной кондитерской гостиницы, меню из блюд чешской и международной кухни, гастрономия впечатлений, WiFi-Hot Spot, возможность проведения корпоративных и светских мероприятий;



- летняя терраса – наружная терраса на 30 мест с видом на курортную колоннаду и парки, широкий ассортимент кофе и кондитерских изделий из собственной кондитерской гостиницы, разнообразный ассортимент алкогольных и безалкогольных коктейлей и напитков;
 - Lobby bar – современный бар в холле гостиницы с разнообразным ассортиментом алкогольных и безалкогольных коктейлей и напитков, которые готовят опытные бармены, широкий ассортимент кофе и кондитерских изделий из собственной кондитерской гостиницы, музыка под танец и прослушивание.

Инфраструктура отеля:

Бассейны и сауны: В отеле есть крытый бассейн 9x5м (с бесплатным использованием для всех гостей отеля), финская сауна, инфракрасная сауна (€ 9 euro/30mins), и солярий для € 1,50 euro/2mins.

Рестораны и бары: Есть 2 два гостиничных ресторана: ресторан Афина и ресторан София, как с емкостью 60 человек, а также лобби-бар, открыт с 8 утра до 11 вечера. Существует Счастливый час (ы) с 3 вечера до 5 вечера. Гости могут воспользоваться 50% скидкой на все виды кофе в лобби-бар, подается с тортом.

Развлечения и услуги: Денежные переводы центр, салон красоты, маникюр / педикюр службы, подземный паркинг рассчитан на 30 мест для € 30 евро / день. Интернет, ужин танцы, живая музыка. Фортепианный концерты с музыкой из всемирно известных композиторов. Ужин танцев на Olympie отель состоит из живой музыки и танцевальной музыки, а также специальный выбор напитков. Существует также прессование, глажение, услуги прачечной, услуги чистки обуви, обслуживание номеров, факс, ксерокс и услуги.

Помещения для корпоративов и др. мероприятий; Бассейн с морской водой. Косметические процедуры, джакузи, массаж, сауна, солярий, маникюр, педикюр, обменный пункт, чистка обуви, стирка белья, чистка и утюжка одежды, подземный гараж на 30 мест 10 евро/ночь.

Лечение

В отеле имеется собственный бальнео-центр с современным оборудованием площадью около 700м². В расположенном на втором этаже отеля бальнео-центре, врачи и сотрудники помогут гостям в преодолении различных проблем со здоровьем. Они составят программы лечения с учетом индивидуальных требований гостей.

Время работы: Лечение проводить каждый день с 7:00 -19:30.

Показания для лечения в санатории

- Нарушение обмена веществ.
- Заболевания дыхательных путей.
- Неврологические заболевания.
- Нарушения опорно-двигательного аппарата.
- Заболевания почек и мочепускающих путей.
- Гинекологические заболевания.
- Ожирение и лишний вес.
- Послеоперационные и пост-травматические состояния и реконвалесценция.

Медицинские обследования проводятся по следующей схеме

- Специализированное профессиональное обследование курортным врачом.
- Назначение лечебных процедур и питьевого лечения.
- Электрокардиограмма с описанием.
- Биохимическое и гематологическое обследование.
- Санаторное и амбулаторное лечение.

Перечень процедур

Антицеллюлитная программа, массаж ароматический, натуральная ванна углекислая, ванна жемчужная, массаж классический, лечебная физкультура, массаж рефлекторный, горячая грязелечение, парафиновое обертывание, грязевое обертывание, торфяное обертывание, эндогенное дыхание, диатермия, лазерная терапия. лимфодренаж, магнитотерапия, акупрессура, газовые уклады, ультразвук, оксигенотерапия, водолечение (обливания, 'шотландский' душ - 'Шарко'), природное лечение Кнейппа, сухая газовая ванна, ванны с травами и растительными экстрактами (хмелевые, розмариновые, эвкалиптовые, апельсиновые, липовые, лавандовые, с календулой и др.), геровитал – уколы, ванна – Гидроксер, горячие грязевые ванны, ингаляция, ЭКГ, электротерапия, массаж 'Shiatsu', аюрведа, лечебная физкультура в бассейне, дыхательные упражнения, гелиотерапия, натуральная ванна серная, массаж лица, массаж подводный, минеральный питьевой режим, гимнастика в бассейне, диетотерапия, импульсотерапия, парафиновый компресс рук, пассивные упражнения, укрепляющий компресс, антистресс-программа, аквагимнастика, гимнастика, лимфофен, тайский массаж, уход за глазами, уход за кожей лица и тела, пилинг, гидромассаж, инфракрасное облучение, реабилитационные упражнения, реабилитационное плавание.



Mariánské Lázně, a.s. Lesní 345, 353 01 Mariánské Lázně, Česká republika
Tel.: +420 354 618 111, +420 354 618 211 Fax: +420 354 622 346



Комплекс состоит из 3 соединенных между собой корпусов. Отель современно отремонтирован, находится 300 м от центра города, идеальное расположение на окраине лесопарка, предлагает чудесный панорамный вид на весь город. Санаторий Роял обеспечивает максимальный эффект лечебного и релаксационного отдыха в экологически чистом районе на основе следующих условий: максимальный спектр всех современных курортных процедур под одной крышей, общая вместимость позволяющая индивидуальную профессиональную заботу, набор интересных курортных программ, в том числе и индивидуальных, свой бассейн с вихревой ванной и турецкой баней, косметический салон, нестандартные услуги напр. кислородолечение и т.д. Своя стоянка и теннисный корт перед отелем, это все с печатью высокого качества услуг.

Размещение

Всего в отеле: 76 номеров (51 двухместных, 15 одноместных, и 10 апартаментов), 135 кроватей.

Во всех номерах: ванная или душевая комната, туалет, телефон, мини-бар, телевизор со спутниковыми программами, фен, сейф, холодильник, утюг, радио, халаты. Возможно, поставить дополнительную кровать, детская кровать по запросу. Номера с видом на город или лес. Отель оборудован для людей с ограниченными возможностями (въезд на инвалидной коляске.)

Уборка номера: Ежедневно.

Смена постельного белья: 2-3 раза в неделю.

Смена полотенец: Ежедневно.

Check-in: 14:00

Check-out: 11:00

Late check-in: По желанию гостя.

Late check-out: За дополнительную оплату по желанию гостя.

Категории номеров

Singl/Dbl standart: Небольшой стандартный номер с видом на лес, в ванной комнате душевая кабина, размер номера 9-16м².

Dbl standart+: Стандартный номер с видом на город, в ванной комнате ванна, французское окно, номера просторные, размер номера 25м².

Dbl superior: Стандартный номер с видом на лес, в ванной комнате душевая кабина, номера просторные, размер номера 25м².

Dbl superior+: Стандартный номер с видом на город, в ванной комнате ванна, балкон, номера просторные, размер номера 25-30м².

Apartament: Стандартный двухкомнатный апартамент на южную сторону и с видом на город, 1 ванная комната, 1 туалет, 1 гостиная, 1 спальня, размер номера 40м².

Питание

Общая информация: Курортный ресторан рассчитан на 130 мест. Выбор диетических блюд по рекомендации врача.

Завтрак: В форме шведского стола.

Обед: Сервируются по меню - выбор из 5 блюд.

Ужин: Сервируются по меню - выбор из 5 блюд.

Инфраструктура

Бассейн и сауна: Закрытый бассейн (13,5м x 8м) - для гостей отеля бесплатно, солярий 2 евро/15мин, сауна на 6 мест, фитнес зал бесплатно.

Ресторан: Ресторан на 120 человек, кафе на 64 человека. Ресторан отеля предлагает и диетическое питание.

Развлечения и услуги: Косметический салон, парикмахерская, педикюр, прачечная, за дополнительную оплату, по предварительному заказу. Теннисный корт. Зимний сад, обмен валюты, парковка 4 евро/ночь, прокат велосипедов. Бесплатный шатл-бас до центра города и обратно

Лечение

Общая информация: Санаторий предоставляет все виды процедур в самом здании. Принимают на лечение детей от 5 лет (первый медосмотр в детской лечебнице). Был открыт новый Wellness - центр. Так же были добавлены новые процедуры - детоксикационный шоколад-

ный массаж и массаж зеленым чаем. В здание санатория подведена минеральная вода из источников.

Лечение: Понедельник - пятница с 7:00 до 14:30, суббота с 7:00 до 12:00, воскресенье - закрыто.

Показания для лечения в санатории

- Онкологические заболевания.
- Заболевания системы кровообращения.
- Нарушение обмена веществ.
- Заболевания дыхательных путей.
- Нарушения опорно-двигательного аппарата.
- Заболевания почек и мочепускательных путей.
- Функциональное бесплодие, простата.
- Ожирение и лишний вес.
- Послеоперационные и пост-травматические состояния и реконвалесценция.

Медицинские обследования проводятся по следующей схеме

- Специализированное профессиональное обследование курортным врачом.
- Назначение лечебных процедур и питьевого лечения.
- Электрокардиограмма с описанием.
- Биохимическое и гематологическое обследование, по запросу.
- Эндоскопическое обследование, по запросу.

Перечень процедур

Антицеллюлитная программа, массаж ароматический, натуральная ванна углекислая, ванны переменные ножные, ванна жемчужная, массаж классический, лечебная физкультура, массаж рефлекторный, грязевое обертывание, торфяное обертывание, механотерапия, диатермия, лазерная терапия, лимфодренаж, магнитотерапия, акупунктура, акупрессура, газовые уколы, ультразвук, оксигенотерапия, водолечение (обливания, 'шотландский' душ - 'Шарко'), сухая газовая ванна, ванна - Гидроксер, горячие грязевые ванны, ингаляция, ЭКГ, электротерапия, аюрведа, лечение природными камнями Stone Therapy, дыхательные упражнения, промывание кишечника, минеральные ванны, массаж лица, массаж подводный, закаливание, минеральный питьевой режим, спирометрическое обследование, гимнастика в бассейне, диетотерапия, хиропрактика, физиотерапия, парафиновый компресс для рук, укрепляющий компресс, йога, аэробика, антистресс-программа, аквагимнастика, гимнастика, гомеопатия, увлажняющий уход за телом, лимфофен., специальный медовый массаж, тайский массаж, уход за глазами, уход за кожей лица и тела, пилинг, гидромассаж, инфракрасное облучение, паровая баня, массаж ступней ног, джакузи, реабилитационные упражнения, ингаляция минеральной водой, массаж шоколадный, детоксикационный, фитобальнеотерапия. реабилитационное плавание, грязевые ванны, сухая углекислая ванна, в "мешке", ванны с травами и растительными экстрактами, грязелечение, электролечение, вихревые ванны для верхних или нижних конечностей, скандинавская ходьба.



V.A.M.
Travel company

Třebízského 599 / 37, 353 01 - Mariánské Lázně, Czech Republic
Tel.: +420 354 602 410 Fax.: +420 354 622 208



Отель St. Moritz Марианские Лазне предлагает свои гостям наилучшую комбинацию комфорта 4-х звездочного отеля. Здание санатория «St. Moritz» 4* находится в 10 минутах ходьбы от главной колоннады, на тихом месте, по дороге от центра к Лесному источнику. Капитальный ремонт проведен в 2008 году, само здание построено в начале XIX века в 1905 году, как княжеская вилла.

Размещение

Всего в отеле: 18 номеров из них, 9 стандартных двухместных номеров, 6 номеров Double LUX, 2 номера Single, 1 номер Apt. Все номера расположены на юго-восток.

Во всех номерах: Каждый номер отеля оснащен стильной итальянской мебелью, телевизором со спутниковыми программами, телефоном с прямой связью, сейфом, мини-баром и ванной комнатой с туалетом, душем и феном. Халаты, тапочки только в апартаментах. Возможность дополнительной кровати и детские кроватки тоже. Номера для курящих. Размещение с домашними животными 14 евро/ночь. Уборка номера: ежедневно.

Смена постельного белья: 2 раза в неделю.

Смена полотенец: каждый 3 день.

Check-in: в 14ч.

Check-out: в 12ч.

Late Check In: 22:00

Late Check Out: после 14:00/ доплата 50% от цены номера.

Категории номеров

- **6 DOUBLE LUX** площадью от 26 до 34 м², оборудованные двухспальной кроватью, комфортным мягким уголком, туалетным столиком, ванной комнатой с ванной/душем, умывальником, WC, биде, феном, телевизором с кабельными каналами, мини-баром, сейфом с электрокодом, телефоном, балконом со столом и креслами. С окон номеров открывается вид на лесопарк;

- **7 DOUBLE STANDART** площадью от 22 м² до 26 м², оборудованные двухспальной кроватью, комфортными мягкими креслами, туалетным столиком, ванной комнатой с ванной/душем, умывальником, WC, биде, феном, телевизором с кабельными каналами, мини-баром, сейфом с электрокодом, телефоном, балконом со столом и креслами. С окон номеров открывается вид на лесопарк;

- **2 DOUBLE** площадью от 22 м² до 26 м², оборудованные двухспальной кроватью, комфортными мягкими креслами, туалетным столиком, ванной комнатой с ванной/душем, умывальником, WC, биде, феном, телевизором с кабельными каналами, мини-баром, сейфом с электрокодом, телефоном, балконом со столом и креслами.

- **2 SINGL STANDART** площадью 17 м², оборудованные кроватью, комфортными мягкими креслами, туалетным столиком, ванной комнатой с ванной/душем, умывальником, WC, биде, феном, телевизором с кабельными каналами, мини-баром, сейфом с электрокодом, телефоном, балконом со столом и креслами. С окон номеров открывается вид на лесопарк;

- **APT**, состоящий из гостиной комнаты, площадью 30 м², уютным мягким уголком, креслом для чтения, балконом со столиком и креслами, телевизором с кабельными каналами, мини-баром, сейфом с электрокодом, телефоном, спальней комнатой, площадью 15 м², оборудованной двухспальной кроватью, туалетным столиком и ванной комнатой, площадью 6 м², оборудованные ванной, умывальником, WC, биде, феном.

Питание

Общая информация: Отель St. Moritz предлагает своим гостям отдых в изысканной атмосфере стиля модерн XIX века. Можно приятно провести свое время в ресторане при отеле, при котором имеется летняя терраса. Не только постояльцам отеля, но и всем гостям здесь предлагается широкий выбор фирменных блюд чешской и международной кухни. Ресторан предлагают богатый выбор угощений в форме буфета и обеды a la carte. Диетическое питание.

Завтрак: 7.30-9.30 шведский стол.

Обед: 12.00-14.00 по меню - выбор из 3 видов.

Ужин: 18.00-20.00 в форме шведского стола.

Инфраструктура

Бассейн и сауна: Закрытый бассейн (5м x 10м) открыт с 7:00 до 22:00, сауна на 4 человека.

Ресторан: Ресторан - 40 мест, лобби бар, английский клуб (приятный интерьер, хорошая музыка) с бильярдом, шахматами, добротными сигарами и бокалом замечательного виски; отель предлагает приятное времяпрепровождение в аристократическом ресторане VONEME с камином и зимним садом, с хорошей кухней, привлекательным винным списком, вкусными десертами. Немного современного и всё же уютный интерьер с камином создает элегантную и спокойную атмосферу. Воздушный и уютный зимний сад предлагает великолепный вид на природу. В летние месяцы предлагается небольшая терраса перед рестораном. Ресторан предлагает разнообразный выбор чешской и международной кухни, с использованием свежих продуктов в основном из региональных биоферм. Можно также насладиться отличным легендарным кофе Dapesi и подбором качественного чая Althaus. Есть хороший выбор вин, во второй половине дня можно воспользоваться буфетом, где предлагается кофе (чай).

Развлечение и услуги: Продажа сувениров, парковка, копирование, отправка факсов, продажа газет и журналов, обменный пункт валюты, прачечная, салон педикюра, маникюрный салон, услуги по обеспечению входных билетов на проводимые культурные и общественные акции, услуги по обеспечению транспортом. Интернет как в здании отеля, так и в номерах. Бильярд, бадминтон, soft-теннис, гольф, катание на лошадях. Обширный сад для отдыха, небольшое озеро для проведения пикников с грилем. Частью отеля является косметический салон, где профессионал косметолог предложит программы по уходу за кожей лица и тела элитной французской косметикой SOTHYS Paris, которая занимает одно из первых мест в мире и широко используется более чем в 20 000 салонах красоты в 82 странах мира.

Лечение

Гости отеля St. Moritz могут посетить новый бальнеологический центр, где им будут предложены всевозможные курортные процедуры. Новое, современное и оборудованное по последнему слову техники здание бальнеокомплекса SPA GALLERY, в котором используются не только традиционные лечебные процедуры, но и новые лечебные методы. Для улучшения здоровья предлагается широкий выбор лечебных процедур, которые, при активной помощи квалифицированного медицинского персонала, помогут возобновить хорошее самочувствие. Отель также предлагает широкий выбор различных лечебных программ и программ по релаксации (wellness-программ). Мы рекомендуем пребывание в отеле тем гостям, которые хотят отдохнуть от ежедневного стресса. Во время всего периода пребывания гостей в нашем отеле в их распоряжении имеется врач отеля или же квалифицированный медицинский персонал. Лечение детей от 5 лет. Лечение: Понедельник - пятница с 7:00 до 15:00, суббота с 7:00 до 15:00, воскресенье - закрыто. В здание санатория подведена минеральная вода из источников.

Медицинское обследование проводится по следующей схеме

Специализированное профессиональное обследование курортным врачом.

- Назначение лечебных процедур и питьевого лечения.
- Биохимическое и гематологическое обследование.
- Показания к лечению в санатории
- Заболевания системы кровообращения.
- Заболевания пищеварительного тракта.
- Нарушение обмена веществ.
- Заболевания дыхательных путей.
- Нарушения опорно-двигательного аппарата.
- Заболевания почек и мочепускающих путей.

Перечень процедур

Антицеллюлитная программа, массаж ароматический, натуральная ванна углекислая, ванна жемчужная, массаж классический, лечебная физкультура, массаж рефлекторный, грязевое обертывание, диатермия, лазерная терапия, лимфодренаж, магнитотерапия, акупрессура, газовые уколы, ультразвук, оксигенотерапия, сухая газовая ванна, ванны с травами и растительными экстрактами (хмелевые, розмариновые, эвкалиптовые, апельсиновые, липовые, лавандовые, с календулой и др.), ингаляция, ультразвук (2 сустава), ЭКГ, массаж 'Shiatsu', дыхательные упражнения, массаж лица, массаж подводный, минеральный питьевой режим, гимнастика в бассейне, диетотерапия, парафиновый компресс рук, укрепляющий компресс, антистресс-программа, аквагимнастика, лимфотен, специальный медовый массаж, уход за глазами, уход за кожей лица и тела, пилинг, гидромассаж, инфракрасное облучение, джакузи, фитобальнеотерапия.



353 01, Mariánské Lázně, Trebízského 342
Třebízského 342, 353 01 Mariánské Lázně, Česká republika
+420 354 621 900, +420 354 602 489



Отель-санаторий Westend 4* находится в центре города Марианске Лазне, в 5 минутах ходьбы от главной колоннады с источниками минеральной воды, поющего фонтана, театра и основных достопримечательностей. Отель находится в тихом месте, в окружении курортного парка. Здание отеля построено в начале 19 века и гармонично вписывается в ландшафт города. В отеле прошла полная реконструкция в 2000-2002 году. Все номера имеют большую площадь, большинство комнат с балконами и видом на курортный парк.

Размещение

В отеле 32 номера с видом на парк: 2 одноместных - 22,5м², 28 двухместных 28-37м² и 2 апартамента (2-х комнатные апартаменты площадью 42м²). Есть номера для людей с ограниченными возможностями

Описание номеров: ванная комната с душем, туалетными принадлежностями, феном, халатами, телефон, мини-бар, телевизор с кабельными каналами, сейф, балкон, холодильник, в апартаментах есть возможность подключения к интернету.

Есть отдельно номера для курящих. В некоторых номерах есть возможность поставить дополнительные кровати и детские кроватки. Все номера оснащены кондиционером. Проживание с животными возможно за отдельную плату в размере 12 евро / день.

Уборка номера: Ежедневно.

Смена постельного белья: 2 раза в неделю.

Смена полотенец: Ежедневно или по запросу гостя.

Check-in: в 13:00.

Check-out: в 10:00.

Питание

Завтраки и ужины проходят в ресторане в виде «шведского стола», обеды – выбор желаемых блюд из предложенного меню. В меню всегда представлены диетические блюда.

В теплое время года открыта летняя терраса, соединенная с рестораном.

Доставка еды в номер возможна с 7:00 до 19:00 за дополнительную плату.

Завтрак: 07:00 - 9:30

Обед: 12:00 - 14:00

Ужин: 18:00 - 19:30



Инфраструктура

Бассейны и сауны: В отеле есть бассейн 4x2.2м с противотоком (оплачивается по € 6 евро/30 минут), сауна (оплачивается по € 7 евро/90 минут /1 человек), солярий (оплачивается по € 3 евро / 5 минут).

Рестораны и бары: В отеле ресторан европейской кухни соединен с террасой, может принять 64 гостей.

Развлечения и услуги: В 150 метрах от отеля находится 4-х этажная парковка, обмен валюты, доступ в интернет -Wi-Fi на всей территории отеля, гладильная комната, сувенирный магазин, услуги стирки и глажки белья, уроки тенниса, гольфа, верховой езды, сквоша, проката велосипедов, продажа билетов на культурные мероприятия, концерты ,катание на коньках , плавание, аэробика, фитнес, трассы для бега на лыжах, обход с лесником по заповеднику Славковский лес, рыбная ловля, охота.

Лечение

Балнео-физиотерапевтический центр – современно оборудованный центр с профессиональным коллективом. Для гостей - более 50 процедур с использованием природных средств.

Лечебный центр расположен на первом этаже спа-комплекса, различные спа-процедуры проводятся под руководством высококвалифицированной команды специалистов.

Время работы: Процедуры проводятся понедельник - пятница с 7 утра до 15 дня. По субботам и воскресеньям с закрыто. Лечение детей от 12 лет и выше, После обследования детским врачом.

Показания к лечению в санатории

- Заболевания системы кровообращения.
- Заболевания пищеварительного тракта.
- Нарушение обмена веществ.
- Заболевания дыхательных путей.
- Нарушения опорно-двигательного аппарата.
- Заболевания почек и мочепускательных путей.
- Гинекологические заболевания.
- Ожирение и лишний вес.
- Послеоперационные и пост-травматические состояния и реконвалесценция.

Медицинские обследования проводятся по следующей схеме

- Специализированное профессиональное обследование курортным врачом.
- Назначение лечебных процедур и питьевого лечения.
- Электрокардиограмма с описанием.
- Санаторное и амбулаторное лечение.

Перечень процедур

Ванна жемчужная, массаж классический общий, лечебная физкультура – групповая, массаж рефлекторный, грязевое обертывание, торфяное обертывание, ирригации, диатермия. лазерная терапия, магнитотерапия, газовые уколы, ультразвук, оксигенотерапия, сухая газовая ванна, ингаляция, ЭКГ, дыхательные упражнения, массаж подводный, минеральный питьевой режим, диетотерапия, импульсотерапия, парафиновый компресс рук, светосауна, джакузи, реабилитационные упражнения.



Пříkrá 618, 353 01 Mariánské Lázně
 телефон: +420 354 627 228, +420 354 627 229 факс: +420 354 621 692



Трёхзвёздочный отель расположен вблизи парка, в 200 метрах от Главного проспекта и центра города Марианске Лазне. Удобное положение отеля над Русской улицей под гостиницей «Монти» обеспечивает гостям тишину и одновременно позволяет им жить недалеко от курортного центра. Последняя реконструкция здания отеля прошла в 2000 году. Отель расположился на 4 этажах, и все его окна выходят на восточную сторону, поэтому гости могут полюбоваться прекрасным видом на парк и санатории курорта. Отель находится в 300 метрах от остановки троллейбуса и 1,5км от автобусного и железнодорожного вокзала.

Размещение

Всего в отеле: Для приёма гостей имеется 41 двухместный номер (можно использовать как одноместный номер). Есть возможность размещения с домашними животными.

Во всех номерах: ванная с туалетом, телевизор, кабельное телевидение, телефон, холодильник по запросу, фен по запросу, уют по запросу, в ванной комнате душ или ванна. Возможна дополнительная кровать во всех номерах.

Уборка номера: Ежедневно.

Смена постельного белья: 1 раз в неделю.

Смена полотенец: Ежедневно.

Check-in: 14:00

Check-out: 11:00

Late Check-In: NonStop.

Late Check-Out: По договоренности.

Категории номеров

Singl: Стандартный одноместный номер, размер кровати 190×200см, в ванной комнате душевая кабина и ванночка, нет балкона, размер номера 24,5м².

Double: Стандартный двухместный номер, размер кроватей 180×200см – 100% TWIN, в ванной комнате душевая кабина и ванночка, нет балкона, размер номера 31,5м².

Suite: Комфортабельный апартамент с балконом, большая гостиная, спальная комната, размер кроватей 200×200см – 100% TWIN, в ванной комнате ванна и душевая кабина, размер номера 55м².

Питание

Общая информация: Все виды питания проводятся в ресторане отеля.

Завтрак: 7:00 — 10:00, шведский стол.

Обед: 11:30 — 13:00

Ужин: 17:30 — 19:30

Инфраструктура

Рестораны и кафе: Ресторан на 80 человек предлагает богатый завтрак в форме буфета. Ужин состоит из 3 блюд и их можно выбрать из 4 меню. Обед для желающих надо заказать предварительно. Кафе открыто с 14 до 18 часов и предлагает широкий ассортимент холодных и горячих напитков и сладкого.

Услуги: Администрация обслуживает гостей круглосуточно. Вы здесь получите информацию, можно прочитать журналы, взять на прокат книги и игры, обменять валюту, сейф на рецепции бесплатно, лифт, отель полностью приспособлен для перемещения по нему людям с ограниченными возможностями.

Лечение

Все лечебные процедуры и врачебные консультации проводятся непосредственно в отеле, где (3 года тому назад) открыли курортно-оздоровительный комплекс, предлагающий много процедур, которые могут заказать все желающие. В отеле находится кабинет врача и лечебное отделение, с полным комплексом курортных процедур. Гости могут посетить сауну, солярий и педикюр.

На следующий день (после приезда) утром проводится приём у врача-бальнеолога. Для каждого гостя после первичного осмотра врач составит индивидуально подобранный курс лечения, учитывая и желания гостей. Всего бывает 10 процедур в неделю, 20 процедур в 2 недели и 30 процедур в 3 недели. Есть возможность докупить свободно продаваемые процедуры.

Перечень процедур

Ванна жемчужная, массаж классический общий, массаж классический частичный, массаж рефлекторный, торфяное обертывание, лимфодренаж, магнитотерапия, акупунктура, газовые уколы, ультразвук, сухая газовая ванна, ингаляция, массаж подводный, минеральный питьевой режим, гимнастика в бассейне, парафиновый компресс рук, аквагимнастика, курс отвыкания от курения, лимфофен, уход за кожей лица и тела, реабилитационные упражнения.



Masarykova 21, 353 29 Mariánské Lázně, Česká Republika
 Telefon: +420 354 666 111, +420 354 666 300 Fax: +420 354 666
 200, +420 354 666 200.



Санаторий "Лабе" 3* находится в самом центре курортной зоны в непосредственной близости от колоннады и Поющего фонтана. Благодаря своему удобному месторасположению санаторий Лабе относится к числу любимых отелей курорта Марианские Лазни.

Размещение

Всего в отеле: 32 номера категории Комфорт из них 5 одноместных номеров и 28 двухместных номеров.

Во всех номерах: ванная или душевая комната, туалет, телевизор со спутниковыми программами (российские телеканалы), телефон, минибар, сейф, халаты можно арендовать по 1 евро/день. Возможно поставить дополнительную кровать, детская кровать по запросу, интернет в номере 2 евро/час, на рецепции WiFi подключение 4 евро/час. Размещение с домашними животными 12 евро/день

Уборка номера: ежедневно.

Смена постельного белья: 1 раз в неделю.

Смена полотенец: ежедневно.

Check-in: 14ч.

Check-out: 12ч.

Категории номеров

Singl/ Dbl comfort: номер категории комфорт, просторные номера с ванной или душем, размер кроватей 160x200см, размер номера 20м2.

Питание

Общая информация: Завтраки, обеды и ужины проходят в ресторане гостиницы. Выбор диетических блюд.

Завтрак: 7.00-10.00 в форме шведского стола.

Обед: 11.30-14.00 сервируются по меню - выбор из 5 блюд.

Ужин: 17.30-19.30 по меню из 5 блюд

Инфраструктура

Бассейн и сауна: В послеобеденное время свободное посещение бассейнов в санаториях Новые Лазни, Пацифик, Вилла Баттерфляй и Влтава-Бероунка или Звезда Скальник.

Ресторан: Ресторан Колоннада на 58 человек открыт с 7:00 до 14:00 и с 17:30 до 20:00

Развлечения и услуги: Обмен валюты, прачечная.

Лечение

В санатории Лабе находятся лечебное отделение, где можно принять некоторые процедуры. Остальные процедуры проходят в санатории «Звезда» или «Центральные Лазни».

Понедельник - пятница с 7:00 до 15:00, суббота и воскресенье - закрыто. В санатории Лабе находится лечебное отделение, где Вам предложат процедуры, применяемые для лечения заболеваний опорно-двигательного аппарата, дыхательных путей, почек и мочевыводящих путей, гинекологических болезней, метаболических и онкологических заболеваний, заболевания системы кровообращения, нарушение обмена веществ.

Перечень процедур

Массаж классический общий, массаж классический частичный, диатермия, газовые уколы, ультразвук, сухая газовая ванна, ингаляция, ЭКГ, минеральный питьевой режим, парафиновый компресс рук.



Anglicka 475, 353 53 Mariánské Lázně, Česká Republika,
 Telefon: +420 354 641 111, +420 354 641 300
 Fax: +420 354 641 200



Курортный санаторий "Влтава-Бероунка" 3*** расположен на окраине лесопарковой зоны, в тихой части города Марианские Лазне, на Английской улице, недалеко от курортного центра города и колоннады. Путь отсюда до главной курортной колоннады не займет более 10 мин. медленным шагом. В 150 м от санатория находится депаданс "Витков", отдыхающие которого питаются и лечатся в санатории "Влтава-Бероунка".

Размещение

Всего в отеле «Влтава-Бероунка»: 79 номеров. Есть возможность Въезда на инвалидной коляске.

Во всех номерах: Ванная или душевая комната, туалет, сейф (только в номерах комфорт, в других номерах 2 евро/ день), телефон, мини-бар, телевизор со спутниковыми программами (российские программы), фен, халаты в номерах комфорт.

В номерах корпуса «Витков»: Душевая комната, туалет, телевизор со спутниковыми программами и телефон. Поставить дополнительную кровать, возможно, только в категории комфорт. Допустимо размещение с домашними животными 12 евро/ день.

Уборка номера: Ежедневно.

Смена постельного белья: 1 раз в неделю.

Смена полотенец: Ежедневно.

Check-in: 14:00

Check-out: 12:00

Категории номеров

Singl/Dbl - Standart: Стандартный номер с видом на лесистый склон, размер номера 12м².

Singl/Dbl - Standart Plus: Стандартный номер с видом на город, размер номера 12м².

Singl/Dbl - Comfort: Стандартный номер после реконструкции, размер номера 12-20м².

Suite: Двухкомнатный апартамент, 1 ванная комната, 1 туалет, 1 гостиная, 1 спальня, размер номера 29-33м².

Питание

Общая информация: Завтраки, обеды и ужины проходят в ресторане гостиницы. Выбор диетических блюд.

Завтрак: 7:00-10:00 в форме шведского стола.

Обед: 11:30-13:30 сервируется по меню - выбор из 5 видов блюд.

Ужин: 17:30-19:30 по меню.

Инфраструктура

Бассейн и сауна: Закрытый (летом открытый) бассейн (12м x 6м) с подводными течениями, температура 32 °С - открыт с 15:00 до 20:00 кроме среды бесплатно, джакузи на 6 чел бесплатно для проживающих в отеле. Сауна на 4 человека открыта ежедневно с 16:00 до 20:00 - 8 евро/час.

Ресторан: Ресторан Регина на 183 мест открыт с 7:00 до 20:30, кафе Бероунка, бар 10:00-13:00 и 17:00-22:00, летняя терраса.

Развлечения и услуги: Лечебный комплекс, фитнес-центр бесплатно, сауна 8 евро/1 час, солярий 3 евро/15 мин. Читальный зал, обменный пункт, косметика, парикмахерская, маникюр, педикюр, прачечная. Стоянка автомобилей 800 метров от отеля 8 евро/день, интернет в номерах 3 евро/час, на рецепции 1,30 евро/15 минут.

Лечение

Общая информация: Все лечебные процедуры осуществляются в корпусе санатория. В здание санатория подведена минеральная вода из источников Лечение детей от 12 лет и выше.

Время работы: Понедельник - пятница с 7:00 до 15:00, суббота с 7:00 до 13:00, воскресенье - закрыто.

Показания к лечению в санатории

- Онкологические заболевания.
- Заболевания системы кровообращения.
- Нарушение обмена веществ.
- Заболевания дыхательных путей.

- Нарушения опорно-двигательного аппарата.
- Заболевания почек и мочепускающих путей.
- Гинекологические заболевания.
- Функциональное бесплодие.
- Ожирение и лишний вес.
- Послеоперационные и пост-травматические состояния и реконвалесценция.

Классические лечебные путевки

Минимальный срок пребывания - 7 ночей

Цена на человека за ночь в евро включает проживание, полный пансион, осмотр врача в начале и в конце лечения, врачебное заключение, контрольные осмотры по необходимости, лабораторные анализы, макс. 24 лечебные процедуры в неделю согласно предписанию врача (кроме воскресенья), питьевой курс, круглосуточный врачебный контроль, круглосуточный уход медсестры. После обеда - свободное посещение бассейна, виллула и фитнеса.

Перечень процедур

Массаж ароматический, биолампа, натуральная ванна углекислая, ванны перемные ножные, ванна жемчужная, массаж классический общий, массаж классический частичный, лечебная физкультура - индивидуальная, лечебная физкультура - групповая, массаж рефлекторный, парафиновое обертывание, грязевое обертывание, торфяное обертывание, криотерапия, механотерапия, коротковолновая (микроволновая) диатермия, магнитотерапия, акупунктура, газовые уколы, ультразвук, оксигенотерапия, водолечение (обливания, 'шотландский' душ - 'Шарко'), сухая газовая ванна, ванны с травами и растительными экстрактами (хмелевые, розмариновые, эвкалиптовые, апельсиновые, липовые, лавандовые, с календулой и др.), ароматерапия, ванна вибрационная, геровитал - уколы, ванна - Гидроксер, натуральная ванна термальная, ингаляция, тренажерный зал, ЭКГ, лечебная физкультура в бассейне, дыхательные упражнения, минеральные ванны, массаж подводный, минеральный питьевой режим, гимнастика в бассейне, диетотерапия, хиропрактика, парафиновый компресс рук, аквагимнастика, специальный медовый массаж, джакузи, реабилитационные упражнения, реабилитационное плавание.



Яхимов – небольшой уютный городок, расположенный на южном склоне Крушных (Рудных) гор, в 20 км от Карловых Вар и в 150 км от Праги, на высоте 650 метров над уровнем моря. Яхимов, выросший в лесных массивах, является уникальным благодаря не только большому количеству найденных здесь полезных ископаемых (около 230 разных видов), но, главным образом, благодаря, наличию мощных подземных источников, вследствие этого Яхимов известен уникальным способом лечения, в котором используется радиоактивные источники.

Город был основан в 1516 году графом Шликом и несколько раз был упомянут в мировой истории.

В 1895 году, после открытия рентгеновских лучей, 1 тонна сырья с Яхимовских урановых рудников была отправлена в Париж ученым Г. Беккерелю и супругам Кюри для работы по изучению свойств радиоактивности. Ученым удалось выделить из яхимовского урана новые элементы – радий и полоний. За это открытие они были удостоены в 1905 году Нобелевской премии. Это позволило исследовать биологическое и целебное значение радиоактивного излучения на человеческий организм, а радоновые источники в бывших яхимовских серебряных рудниках дали основание к созданию здесь в 1906 г. первого в мире радонового курорта. Было доказано, что яхимовские источники имеют высокое содержание необыкновенного газа – радона, а также то, что эти источники обладают целебными свойствами и оказывают благоприятное воздействие при заболеваниях опорно-двигательного аппарата. Яхимов, был на момент создания первым и единственным в своем роде радоновым курортом в мире. В 60-х годах Яхимов получил статус курортного города и стал исполнять исключительно роль курорта. Все шахты и рудники были закрыты, за исключением одной шахты «Сворность», в которой до сих пор добывается главное подземное богатство – вода, приносящая исцеление. В этой шахте на глубине 500 м находятся 3 источника – «академик Бегоунек», «Кюри» и «Кюри-1» со средней радиоактивностью воды 10,5 кБк, температурой 32 градуса Цельсия и скоростью извержения – 400 л/сек. Курорт открыт в течение всего года и может принять одновременно 1140 пациентов.

Показания к лечению на курорте Яхимов

- заболевания опорно - двигательного аппарата (ревматические артриты, спондилёз, болезнь Бехтерева, псориаз, состояние после воспалительных процессов в суставах, посттравматические состояния, болезни спины и суставов, осложнения после ортопедических операций и операций периферической нервной системы);
- заболевания периферической нервной системы и периферических сосудов (невралгия, невриты у ревматических заболеваний, корешковые невралгии воспалительного и посттравматического происхождения);
- нарушение обмена веществ (подагра, неврит при сахарном диабете);
- гериатрические заболевания,
- радикулиты

Противопоказания к лечению на курорте Яхимов

- опухоли
- острые инфекционные заболевания
- активная форма туберкулеза
- острая сердечная недостаточность
- острые и подострые психогенные заболевания
- опухоли в активной фазе

Основные методы лечения:

Принятие радоновых ванн, аккупрессура, геронтотерапия, электро-терапия, гидротерапия, вихревые ванны, шотландский душ, брахерадитерапия, глубинная рентгенотерапия. В комплексное курортное лечение входит и лечебное питание, все виды основных диет. Пациентам предоставляется возможность культурного отдыха, организуются экскурсии и поездки с целью ознакомления с окрестными достопримечательностями.

Яхимовский способ лечения в отличие от методов других курортов, лечащих заболевания органов опорно-двигательного аппарата, имеет следующие преимущества:

водные процедуры практически не имеют противопоказаний (за исключением юного возраста) и могут применяться в качестве ле-



чения при повышенном давлении, сердечной недостаточности (за исключением острой), нарушении кровообращения, в том числе для пожилых людей с сердечно - сосудистыми заболеваниями, которым противопоказано лечение на грязевых курортах, т.к. имеют температуру не более 37°C;

оптимальный состав яхимовских радоновых вод даёт возможность эффективно использовать лечение, основанное на свойствах газа радона, т.е. принимать радон через самый большой человеческий орган – кожу. Лечение даёт хороший эффект без вредного побочного воздействия радонового излучения на организм. Эффект от лечения длится продолжительное время : для хронических заболеваний – 8-14 месяцев, для неосложненных заболеваний – до нескольких лет. регулярное длительное лечение даёт не только избавление от болей и возвращает подвижность органам, но и исключает необходимость прибегать к другим медикаментозным средствам в лечении.



T.G.Masaryka 413, CZ-362 51 Jáchymov, Czech republic
RECEPTION Tel: + 420 353 835 111 , Fax: + 420 353 831 743



«Radium Palace» – это старинный санаторий, построенный в Яхимове в 1912 году по самым высоким стандартам того времени. До сих пор отель радует глаз своей величественной архитектурой, удачно вписанной в окружающий курортный пейзаж. Санаторий расположен в центре лесопарка и в зеленых кронах деревьев красуется как прекрасное жемчужное ожерелье. Здание построило Венское акционерное общество возглавляемое графом Эрнстом Тарроукой в 1912 году на месте трактира. В то время Радий Палас был одним из самых современных курортных отелей Средней Европы, в 1913 году принял отель уже 2470 гостей. Сегодняшний санаторий, полностью модернизированный к

1997 году, предлагает отличный отдых для ценителей здорового образа жизни. Уровень комфорта и высококлассный гостиничный сервис «Radium Palace» подойдет даже самым взыскательным туристам.

Размещение

Всего в отеле: 159 номеров из них 15 одноместных номеров и 144 двухместных номера Санаторий предлагает 4 номера для колясочников.

Во всех номерах: Ванная комната, туалет, телефон, телевизор со спутниковым приемом, сейф, фен, холодильник, мини-бар, халат в номерах. Возможность дополнительной кровати от категории Dbl Lux. Те из номеров кат. «DeLuxe», которые находятся на 5-ом этаже оборудованы кондиционерами. Обслуживание в номерах – завтрак 3 евро/день, обед или ужин 4 евро/день.

Подключение к интернету – номера категории I A и Deluxe – подключение через модем – 0,8 евро/день, номера Superior – подключение кабельное с собственным компьютером бесплатно, в номерах Superior+Aparament – установлен компьютер с подключением к интернету бесплатно. Wi-Fi в лобби.

Уборка номера: Ежедневно.

Смена постельного белья: 2 раза в неделю.

Смена полотенец: По запросу.

Check-in: 14:00

Check-out: 11:00

Категории номеров

Номера разделены на пять категорий Апартамент (Suite), Супериор плюс (Superior plus), Супериор (Superior), де Люкс (de Luxe) и 1A. Singl или Dbl kat. 1A: Однокомнатный номер, размер кровати 80×200см, вид на скалу или на солнечную сторону, размер номера 15–16м².

Singl или Dbl de lux: Комфортный двухместный номер де люкс 2 комнаты несоединенные дверьми размер кроватей 90×200см, вид на скалу или на солнечную сторону, размер номера 20–25м².

Singl или Dbl superior: Двухместный номер супериор, размер кроватей 100×200см, вид на солнечную сторону, размер номера 23–28 м².

Singl или Dbl superior plus: Двухместный номер супериор плюс, 1 комната, размер кроватей 100×200см, вид на солнечную сторону, размер номера 37м².

Suite: 1 большая комната соединена с салоном, в ванной комнате ванна, вид на солнечную сторону, размер кроватей 100×200см, размер номера 37м².

Питание

Общая информация: Завтраки, обеды и ужины проходят в ресторане гостиницы. Интернациональная и чешская кухня, диетическое питание.

Завтрак: 7:00 — 9:30 форме в шведского стола.

Обед: 11:30 — 13:30 по меню, выбор из 8 блюд.

Ужин: 17:30 — 19:30 по меню, выбор из 8 видов блюд.

Инфраструктура

Бассейн и сауна: комплекс «Малый водный мир» - закрытый плавательный бассейн бесплатно для проживающих (13,5м×6м×7м×2,5м) понедельник–пятница 15:45 — 21:00, суббота 11:15 — 21:00, воскресенье 7:15 — 14:15, также у бассейна дорожка Кнейпа, джакузи, люксовая аромованна Cabine Afrodite для 2 людей с шампанским – 44евро/1 час, сауна с купелью 1 раз в день для проживающих, инфрасауна и паровая сауна – все виды сауны за дополнительную оплату кроме паровой сауны которая для гостей отеля бесплатно.

Ресторан: 5 ресторанов общей вместительностью 250 человек с обширным меню чешской и мировой кухни, зимний сад с кафе, клуб – бар на 150 человек, где играет живая музыка, летняя терраса.

Развлечения и услуги: Косметический салон, педикюр, парикмахерская, продажа сувениров, библиотека, комната для глажки, большой концертный зал, где проводятся торжественные вечера и музыкаль-

ные мероприятия, ночной клуб с живой музыкой, стоянка автомашин 3 евро/день, обмен валюты, заказ экскурсий, мини-гольф, теннисные корты, нордик вокинг, петанк, кегли, уличные шахматы, прямо в здании санатория находится пункт хранения лыж. На территории лечебного курорта можно взять на прокат горный велосипед.

Лечение

Лечебный центр санатория «Radium Palace» обеспечивает комплексное лечение людей, страдающих от заболеваний опорно-двигательного аппарата, нарушений обмена веществ, в том числе ожирения, и проходящих реабилитационную терапию.

Основой лечения в Яхимове являются радоновые ванны. Кроме того, в лечебном центре «Radium Palace» предлагаются такие процедуры, как различные виды ванн, массажей, газовых инъекций и физиотерапии, назначается курс питья минеральной воды и многое другое. Общая информация: В самом здании предоставляются все виды процедур, кроме специального лечения – брахирадиумтерапии, которое проводится напротив в Институте Брахирадиумтерапии. Большой выбор процедур за дополнительную плату (соляная пещера, тайский массаж, аромованна и т.д.), малый бассейн Auxil (1,5×2,5м) для индивидуальной гимнастики в присутствии физиотерапевта – только как лечебная процедура.

Время работы: Понедельник – пятница с 6:45 до 17:00, суббота с 6:45 до 14:00, воскресенье – закрыто. На лечение не принимают детей до 18 лет.

В санаторий поставляется минеральная вода из Карловарских источников для гостей санатория – питьё до 11:00.



Lidická 1015 CZ-362 51 Jáchymov, Czech republic
RECEPTION Tel: + 420 353 834 111, + 420 353 834 444 Fax:
+ 420 353 831 283, + 420 353 834 777



«Академик Вежоунек» – это санаторий, построенный в городе Яхимов в середине XX века. На склоне над яхимовским ущельем расположен санаторий, ставший в 1975 году доминантой города, не заметить которую просто невозможно. Его большие помещения, воздушность и открывающийся с террас и балконов неповторимый вид на Рудные горы превратили его в любимое место многих посетителей. Отель до сих пор поражает современностью архитектуры и своим расположением. В 2009 году санаторий «Академик Вежоунек» прошёл полную реконструкцию и теперь соответствует всем стандартам современного санаторного лечения.

Размещение

Всего в отеле:160 номеров, из них 110 Double и 50 Single. 4 апарт-амента (30 м.кв.).6 двухместных номеров специально подготовлены для удобного проживания инвалидов.

Во всех номерах:Ванная комната только с душем, фен, туалет, телефон, телевизор со спутниковым ТВ, холодильник, сейф, балкон, халат – 10крон/день, возможность подключения к интернету. Возможность дополнительной кровати по договору. Обслуживание в номерах по договоренности. Номера с видом на город или в лес (к парковке).

Уборка номера: Ежедневно.

Смена постельного белья:1 раз за 5 дней.

Смена полотенец:Ежедневно.

Check-in:14:00

Check-out:11:00

Возможен поздний Check-out и Check-in:За 50% стоимости номера.

Категории номеров

Single: kat. 1. A: Стандартный одноместный номер, в ванной комнате душевая кабина, размер кровати 140×190см, невозможна дополнительная кровать, возможна детская кроватка, размер номера 14м2.

Double 1 A Plus: Стандартный двухместный номер, в ванной комнате душевая кабина, невозможна дополнительная кровать, возможна детская кроватка, размер кроватей 90×190см, размер номера 14–18м2.

Suite Standard: Комфортный апартамент, максимально для 4 человек, 1 гостиная, 1 спальня, размер кроватей 90×120см, в ванной комнате душевая кабина, возможна детская кроватка, размер номера 40м2.

Питание

В отеле есть два ресторана, предлагающие гостям обширное меню блюд чешской, мировой и диетической кухни. Возможен индивидуальный режим питания. Кроме того, целый день работает кафе и лобби-бар.

Общая информация: Завтраки, обеды и ужины проходят в ресторане гостиницы.

Завтрак:7:30 — 9:30 шведский стол.

Обед:12:00 — 14:00 шведский стол, главное меню – выбор из 3–5 блюд.

Ужин:17:30 — 19:30 шведский стол, главное меню – выбор из 3–5 блюд.



Инфраструктура

В отеле есть всё для прекрасного проведения времени. Помимо лечебного комплекса, постояльцы могут посещать бассейн с сауной, тренажёрный зал, играть в бильярд и настольный теннис. Следить за собой вам поможет салон красоты. Вечерами в отеле проводятся танцы и концерты, летом доступна открытая терраса и лежаки для загорания на крыше.

Бассейн и сауна: Закрытый бассейн для гимнастики (8×8м) с джакузи и дорожкой Кнайпа бесплатно для проживающих в отеле, сауна на 8 человек.

Ресторан: Два ресторана общей вместительностью 320 человек, зимний сад «Zimní zahrada» с рестораном, летнее кафе Sluneční «Солнечное» на 80 человек, лобби-бар.

Развлечения и услуги: Косметический салон, педикюр, парикмахерская, продажа сувениров, комнаты отдыха, конференц-зал. библиотека, большой зал с живой музыкой – танцевальные вечера, концерты и культурные программы, салоны Domino и Bridge стоянка автомашин 3 евро/день, обмен валюты, открытая терраса, настольный и большой теннис, бильярд, мини-гольф, нордик вокинг, петанк, кегли, уличные шахматы, интернет, пункт проката беговых лыж. На территории лечебного курорта можно взять на прокат горный велосипед,

Лечение

Лечебный центр санатория «Академик Вежоунек» принимает курортников, заинтересованных в лечении заболеваний опорно-двигательного аппарата, нарушений обмена веществ, в том числе ожирения, и прохождения реабилитационных послеоперационных процедур. Санаторий богат на предложение санаторно-курортных лечебных, релаксационных и велнес процедур.В отеле также предоставляются все медицинские услуги тяжело больным пациентам, работает постоянная медицинская служба. Санаторий имеет собственный крупный лечебно-диагностический центр. Все процедуры, кроме радиационной терапии, предоставляются в самом здании. На лечение не принимают детей до 18 лет.

Время работы:Понедельник – пятница с 7:00 до 15:00, суббота с 7:00 до 12:00, воскресенье – закрыто.

В здание санатория проведена радоновая вода.Основой лечебного комплекса являются радоновые ванны. Кроме того, проводится водолечение, газовые инъекции, различные виды массажей и многое другое.

Медицинские обследования

- Специализированное профессиональное обследование курортным врачом.
- Биохимическое и гематологическое обследование.
- Санаторное и амбулаторное лечение.
- Нарушение обмена веществ.
- Неврологические заболевания.
- Нарушения опорно-двигательного аппарата.
- Кожные заболевания.
- Послеоперационные и пост-травматические состояния и реконвалесценция.

Перечень процедур

Антицеллюлитная программа,массаж ароматический, биолампа, гальванотерапия, ванна жемчужная, массаж классический, массаж подводный, лечебная физкультура, тракция позвоночника, массаж рефлекторный, криотерапия, эндогенное дыхание, механотерапия, коротковолновая (микроволновая) диатермия, лазерная терапия, лимфодренаж, магнитотерапия,акупунктура, газовые уколы, ультразвук,оксигенотерапия, водолечение (обливания, «шотландский» душ - 'Шарко'), сухая газовая ванна, ванны с травами и растительными экстрактами (хмелевые, розмариновые, эвкалиптовые, апельсиновые, липовые, лавандовые, с календулой и др.),натуральная ванна термальная, ингаляция, ЭКГ, электротерапия, массаж 'Shiatsu', натуральная ванна радоновая, гимнастика в бассейне,диетотерапия, импульсотерапия, ионтофорез, парафиновый компресс рук, аквагимнастика, тайский массаж, уход за кожей лица и тела, инфракрасное облучение, джакузи, реабилитационные упражнения, реабилитационное плавание.



ASTORIA (АСТОРИЯ) 3*

T.G. Masaryka 403 CZ - 362 51 Jáchymov, Czech Republic
Tel.: +420 353 836 666



Непосредственно в курортном парке, на солнечной стороне напротив курортного центра «Агрикола» в 1913 – 1918 гг. было сооружено здание нынешнего комплекса “Астория”. В 2002 году оно было полностью отремонтировано, а восемь лет спустя завершилось строительство помещения для сервировки блюд в течение дня. Здесь также предоставляются услуги по хранению лыж и велосипедов, поэтому отель «Астория» вскоре стал привлекательным направлением для зимнего и летнего семейного отдыха.

Проживание

Размещение предлагается в двухместных и одноместных номерах категории I.A.

В номерах имеется ванная комната с душевой кабинкой и туалетом, спутниковое телевидение, интернет, телефон и холодильник. Ресепшн отеля находится в курортном центре «Агрикола».

Питание

В ресторане осуществляется обслуживание формой “шведский стол”.

Лечение и велес

Медицинские услуги комплектно предоставляются в курортном центре «Агрикола», расположенном примерно в 50-ти метрах от отеля “Астория”. В том же здании предлагается широкий спектр велес-процедур и находится современный аквацентр.

CURIE 3* (КЮРИ)

Agricolovo nám. 1036,CZ-362 51 Jachymov, Czech Republic
Reception Tel.: +420 353 832 111 Fax: +420 353 831 683



«Curie» – это современный санаторий, часть большого гостиничного комплекса города Яхимов, который также включает в себя отели «Praha» и «Electra». Отель «Curie» находится в центре города Яхимов, в окружении зелени курортного парка. Отель «Кюри» был полностью отремонтирован в 2004 году, обновлена была техническая база гостиницы. В отеле «Curie» и соседних санаториях, с которыми отель соединён удобными переходами, есть всё для проведения полноценного курортного отдыха, есть возможность въезда на инвалидной коляске. Гости отеля могут посещать бальнеологический центр, реабилитационный бассейн и салон красоты с парикмахерской.

Размещение

Всего в отеле:160 двухместных номеров.

Во всех номерах: Ванная комната либо душ, туалет, телефон, телевизор со спутниковым приемом (OPT), радио, холодильник с мини-баром, сейф, новая мебель. Фен на ресепции – бесплатно, халат – 0,3 евро/день. Интернет в интернет-кафе и в номере есть модем.

Уборка номера: Ежедневно.

Смена постельного белья:1 раз в неделю.

Смена полотенец: Ежедневно.

Check-in:11:00

Check-out:09:00

Возможен поздний Check-out: За 50% стоимости номера.

Категории номеров

Single Category 1 A:Стандартный двухместный номер как – single use.
Double Category 1 A:Стандартный двухместный номер, размер номера 18м².

Питание

Общая информация: Завтраки, обеды и ужины сервируются в ресторанах отеля. Интернациональная и чешская кухня, диетическое питание.

Завтрак: формат шведского стола 7:15 — 9:00, в воскресенье 7:15 — 9:30

Обед: по меню с выбором из семи основных блюд 11:30 — 13:30

Ужин: по меню с выбором из семи основных блюд 17:45 — 19:00

Инфраструктура

Бассейн:Бассейн для лечебной гимнастики, размер бассейна 6×7м.

Ресторан:3 ресторана на 400 мест, кафе на 80 мест, дневной бар на 45 мест, открытая терраса. Рестораны отеля, радуют гостей отеля «Кюри» прекрасной чешской и мировой кухней. Возможно питание по индивидуальной диете. Кроме того, в отеле есть кафе, где проходят танцевальные вечера.

Развлечения и услуги: Косметический салон, маникюр, педикюр, парикмахерская, продажа сувениров, комнаты отдыха, библиотека, большой зал с живой музыкой, стоянка автомашин 3 евро/день, обмен валюты, настольный теннис, бильярд, прачечная.

Лечение

Бальнеологический центр гостиничного комплекса предлагает все традиционные курортные процедуры, основу которых составляют радоновые ванны.

Особенно рекомендуется санаторное лечение людям, страдающим от неврологических заболеваний, проблем с опорно-двигательным аппаратом, нарушениями обмена веществ и восстанавливающимся после операций.

Общая информация:Санаторий имеет собственный крупный лечебно-диагностический центр. Все процедуры, кроме брахирадиумтерапии, предоставляются в самом здании. На лечение не принимают детей до 18 лет.

Время работы:Понедельник – пятница с 7:00 до 15:00, суббота с 7:00 до 12:00, воскресенье – закрыто.

Медицинские обследования

Специализированное профессиональное обследование курортным врачом.

Биохимическое и гематологическое обследование.

Санаторное и амбулаторное лечение.

Срочная медицинская помощь

Перечень процедур

антицеллюлитная программа, биолампа, ванна жемчужная, массаж классический, лечебная физкультура, массаж рефлекторный, криотерапия, механотерапия, коротковолновая (микроволновая) диатермия, лимфодренаж, магнитотерапия, ультразвук, оксигенотерапия, ванны с травами и растительными экстрактами (хмелевые, розмариновые, эвкалиптовые, апельсиновые, липовые, лавандовые, с календулой и др.), натуральная ванна термальная, ингаляция, ультразвук, ЭКГ, электротерапия, массаж 'Shiatsu', лечебная физкультура в бассейне.



DALIBOR 3*

Lidická 919
362 51 Jáchymov, Czech Republic
Tel. +420 353 834 111 Fax: +420 353 831 283



Вилла, построенная в 1930 году для размещения гостей санатория «Вёһоупек» и расположена рядом с ним. Лифт и крытый переход соединяют виллу с главным зданием, что увеличивает комфорт проживания в данном отеле.

«Далибор» предлагает проживание в 14 одноместных и 12 двухместных номерах, 3 апартаментах, 3 двухместных номерах (I.A PLUS).

Во всех номерах есть собственная ванная комната, туалет, спутниковое телевидение, телефон, холодильник и встроенный сейф.

Питание:

В ресторане санатория «Вёһоупек», в формате шведского стола.

Лечение:

все курортные процедуры также проводятся в санатории «Вёһоупек»

Услуги и культура:

все дополнительные услуги, в т.ч. общественная, культурная и спортивная программа, организуются не только в санатории «Вёһоупек», но и в других курортных учреждениях Яхимова.



ELEKTRA 3* (ЭЛЕКТРА)

K lanovce 912, CZ - 362 51 Jáchymov, Czech Republic
Tel.: +420 353 832 111 Fax: +420 353 831 683,



Этот отель был построен в 1900-м году и располагается в городе Яхимов – уникальном Спа-курорте Чехии. Отель предлагает своим гостям оздоровительные программы и комфортабельные номера. Отель напрямую соединен со Spa-отелем Curie Spa Hotel, где предлагаются многочисленные Spa и велнесс-процедуры. В 400 метрах от отеля находится теннисный корт, а в 21 км – знаменитый курорт Карловы Вары.

Депанданс Elektra возник соединением двух зданий - Elektra и Mignon. Современный вид здание приобрело при обширной перестройке в 2003 году. Санаторий соединен переходом с санаторием Curie. Круглосуточный сервис для проживающих в санатории Elektra происходит на рецепции санатория Curie.

Количество номеров:

Всего в 44 номера, из которых 40 DBL с площадью 16 кв.м., 4 SGL с площадью 8 кв.м. В некоторых номерах есть балкон.

Уборка - ежедневно Смена белья - раз в неделю.

Check in - 14:00

Check out - 12:00

В номере ванная комната с туалетом, телевизором со спутниковыми программами, холодильником и телефоном.

Питание:

завтраки, обеды и ужины проходят в ресторанах санатория «Praha» или санатория «Curie».

Услуги отеля: интернет, факс/ксерокс, парковка, прачечная.

Обслуживание клиентов так же проходит в санатории «Curie», работающем круглосуточно, где клиенты могут воспользоваться услугами обменного пункта, библиотеки, парикмахерской и косметического салона.



Развлечения и спорт:

велнесс-центр (в отеле Curie Spa Hotel); тренажерный зал (в отеле Curie Spa Hotel); крытый бассейн (в отеле Curie Spa Hotel); пешие прогулки; джакузи; массаж.

Лечение

В санатории «Curie» обеспечен круглосуточный врачебный уход, комплексные медицинские услуги и лечебные процедуры.

3*

ЯХИМОВ

ЧЕХИЯ



V.A.M.
Travel company

www.vam-tour.ru

ЖИТЕНКА (ЙИТРЕНКА) 3 *

Lidická 901 CZ - 362 51 Jáchymov, Czech Republic
 Tel.: +420 353 834 111 ,Fax: +420 353 831 283,



Вилла, построенная в 1929 году для размещения гостей санатория «Вёһоупек», расположена в непосредственной близости от отеля. В здании находится 18 номеров – 14 одноместных и 4 двухместных номера. Лифт и крытый переход соединяют виллу с главным зданием, что увеличивает комфорт проживания в данном отеле.

Оснащение виллы:

Душевые кабины и туалеты расположены на этаже, как и телефон для вызова скорой медицинской помощи. На первом этаже находится общий зал с телевизором без спутниковых программ.

Возможность парковки на автостоянке на территории курорта. (оплата 70 CZK \ день)

Оснащение номеров:

удобная мебель, радио

Питание:

В ресторане санатория «Вёһоупек», в формате шведского стола.

Лечение:

все курортные процедуры также проводятся в санатории «Вёһоупек»

Услуги и культура:

все дополнительные услуги, в т.ч. общественная, культурная и спортивная программа, организуются не только в санатории «Вёһоупек», но и в других курортных учреждениях Яхимова.

LUŽICE 3* (ЛУЖИЦЕ)

K lanovce 886, CZ-362 51 Jáchymov, Czech Republic
 Tel.: +420 353 832 111 ,Fax: +420 353 831 683,



Филиал «LUŽICE» состоит из двух зданий, построенных в 1932 году, которые в 2004 году были полностью реконструированы, а в апреле 2005 года снова открыли свои двери.

Размещение: 21 одноместных и 31 двухместных номеров первой категории.

В номере: ванная комната, радио и телефон.

Телевизор или холодильник можно взять в аренду на ресепции за доплату.

Питание гостей проходит в санатории «Praha».

Комплексные медицинские услуги и лечебные процедуры предоставляются в санатории, который расположен на расстоянии 250 м. Прием пациентов филиала проходит в санатории «Sušice», работающем круглосуточно.

Гостям предлагается так же широкий выбор культурных и общественных мероприятий и дополнительных услуг, которые организуются в курортных учреждениях курорта Яхимов. Парковка возможна на автостоянках на территории санатория. (оплата 70 CZK \ день)



АКАДЕМИК ВЁНУЕК - PENZION M 3*

Lidická 1015, 362 51 Jáchymov, Czech Republic
Tel.: +420 353 834 111 Fax: +420 353 831 283



Это здание находится в центре города, на расстоянии 900 метров от санатория «Вёноуек», к которому оно относится. В отеле можно поселиться во время зимнего или летнего отпуска.

Оснащение отеля и номеров:

Номера одноместные и двухместные с отдельной ванной, туалетом, телевизором и холодильником.

Автостоянка прямо у здания (оплата 70 CZK \ день)

Питание:

Проводится в ресторане отеля «Вёноуек», в формате шведского стола.

Лечение:

все курортные процедуры также проводятся в санатории «Вёноуек»

Услуги и культура:

все дополнительные услуги, в т.ч. общественная, культурная и спортивная программы, организуются не только в санатории «Вёноуек», но и в других курортных учреждениях Яхимова.



ПРАНА 3* (ПРАГА)

Dukelských hrdin 669 CZ-362 51 Jachymov, Czech Republic
Tel.: +420 353 832 111 Fax: +420 353 831 583



В отеле «Прага» клиенты могут воспользоваться услугами автостоянки (для оплаты 70 CZK \ день), круглосуточного бюро обслуживания, обменного пункта, а в прилегающем санатории «Сигё» - услугами библиотеки, парикмахерской, косметического и педикюрного зала. В свободное время к услугам гостей все общественные мероприятия санатория «Сигё» и широкое предложение культурных программ и дополнительных услуг остальных курортных учреждений Яхимова.

Лечение

Особенно рекомендуется санаторное лечение людям, страдающим от неврологических заболеваний, проблем с опорно-двигательным аппаратом, нарушениями обмена веществ и восстанавливающимся после операций.

Общая информация: Все процедуры предоставляются в здании «Сигё» - санаторий имеет собственный крупный лечебно-диагностический центр. В здание санатория подведена минеральная вода из источников.

Время работы: Понедельник - пятница с 7:00 до 15:00, суббота с 7:00 до 12:00, воскресенье - закрыто. На лечение принимаются лица с 18 лет

Среди прочих процедур, проводимых в центре - радоновые ванны, различные виды массажей, ингаляции и многое другое.

«Прага» - один из санаториев основного комплекса курорта Яхимов, в который входят также санатории «Сигё» и «Electra». «Прага» был построен в качестве отеля «Миракль» в 1902 году. Главное здание ныне соединено крытым коридором с санаторием «Сигё». в результате чего санаторий предоставляет комплексное лечение клиентам отеля «Прага». В жилой части в 2001 году был сделан дорогой ремонт и оснащение на комфортном уровне.

Размещение

Всего в отеле: 46 номеров из них 15 одноместных номеров и 31 двухместных номеров.

Во всех номерах: Ванная комната с ванной или душем, туалет, телефон, холодильник, мини-бар, телевизор со спутниковым приемом. Фен на рецепции - бесплатно, халат - 0,4 евро/день. Подключение к интернету в интернет-кафе. Номера с видом на улицу или корпус «Сигё».

Уборка номера: Ежедневно.

Смена постельного белья: 2 раза в неделю.

Смена полотенец: Ежедневно.

Check-in: 14:00

Check-out: 11:00

Возможен поздний Check-out: 50% от стоимости номера.

Категории номеров

Single: Стандартный одноместный номер, размер номера 16м².

Double Category 1A: Стандартный двухместный номер, размер номера 18-20м².

Питание

Рестораны отеля предлагают обширный выбор блюд чешской и мировой кухни. После консультации с курортным врачом возможно питание по индивидуальной лечебной диете. Общая информация: Завтраки, обеды и ужины проходят в ресторане гостиницы. Ресторан предлагает на выбор 5 блюд + специальная диета.

Завтрак: 7:00 — 9:00, в воскресенье 7:00 — 9:30 шведский стол.

Обед: 12:00 — 13:30, сервис.

Ужин: 17:45 — 19:00, сервис.

Инфраструктура



3*

ЯХИМОВ

ЧЕХИЯ



V.A.M.
Travel company

www.vam-tour.ru

Теплице (устар. русск. **Теплицы**, **Теплиц**; чеш. *Teplice*, нем. *Teplitz*) — курортный город на северо-западе Чехии, в одноимённом районе Устецкого края. Расположен в долине реки Бибины, подножия Крушных гор, в 90 км от Праги. Высота над уровнем моря — 220 м

Теплице — известный бальнеологический курорт. Температура воды теплицких источников — 40° — 44° С; вода отличается повышенным содержанием фтора. Лечение нервных заболеваний и заболеваний опорно-двигательного аппарата.

Теплицкий курорт относится к одним из самых старинных и самых современных курортов в Европе. Горячие целебные источники почитали уже кельты и древние римляне две тысячи лет тому назад. Легенда об открытии лечебных источников говорит, что они были найдены пастухами чешского властителя Колостуя, который потом, в 762 году, на этом месте приказал построить замок. Дальнейшее развитие Теплице относится уже к 12-му веку. В 1160 году королева Юдита (жена Владислава Первого) близ древнего славянского поселения основала обитель монахинь-бенедиктинок. Спустя столетие на этом месте возник укрепленный готический город. Через Теплице проходила широко известная дорога «К Саксам». Обитель перестала существовать через непродолжительное время после окончания Гуситских войн. Всё имущество монастыря было передано в частную собственность. На месте обители был выстроен замок в стиле Ренессанс. Продолжала развиваться курортная отрасль. Так к 1680 году относятся сохранившиеся до наших дней списки отдыхающих на местных курортах (старейшие в Чехии). Клари-Альдрингены перестраивают замок и оформляют его в стиле барокко, также в 1718 году был построен Чумной столб Пресвятой Троицы (работы Матиаша Брауна), который и сейчас украшает собой Замецкую площадь города. В 1793 году в городе случился сильный пожар, в котором или сгорели полностью, или значительно пострадали значительная часть деревянных построек. Теплице был отстроен заново, благодаря чему его архитектура приобрела черты классицизма (это значительно отличает его от всех других городов Чешской Республики). Теплице стал местом подписания в 1813 году договора между Россией, Пруссией и Австрией против Наполеона. В 1938 году эти земли были переданы Третьей рейхе как часть «исконно немецких земель» — Судет. Теплице был освобожден весной 1945 года. В ходе проведения Пражской операции по освобождению столицы Чехословакии, Теплице стал пунктом сбора и транзита советских войск из Германии для очистки Праги от немецко-фашистских оккупантов.

В лечебных целях источники используют с XII века. Развитие курорта сделало возможным превращение первоначально неизвестного городка Теплице в центр, гордящийся великолепными курортными домами. Благодаря лечебным источникам, город посещали известные монархи, дипломаты, ученые и деятели искусства, называвшие его «Салоном Европы». Неизгладимый след оставила творческая элита, которая здесь успешно лечилась (Л. ван Бетховен, Ф. Шопен, Р. Вагнер, Ф. Лист, И. В. Гете, Ф. Палацкий, А. Шопенгауэр, И. Добровский). Популярность курорта привела в город также выдающиеся личности общественной и политической жизни. Здесь встречались русский царь Петр Великий, австрийский император Франтишек I, царь Александр, князь Меттерних, русский царь Николай, Бедржих Вилем III, прусский король, Фердинанд V и другие великие личности тех времен.

В числе достопримечательностей города изветны — ратуша (1545), цистерцианский монастырь. Имеются так же театр, филармония, краеведческий музей. Ежегодно в Теплицах проводится музыкальный фестиваль Людвиг ван Бетховена. Широко известен футбольный клуб «Теплице».

Наряду с целебными источниками предлагается и веками проверенная бальнеология. Наилучшее обслуживание и услуги, соответствующие европейскому стандарту, которые, прежде всего, направлены на лечение опорно-двигательного аппарата и нервной системы, предлагаются гостям в пяти курортных домах: Курортный дом „Бетховен“, „Императорский“ курорт. „Каменный“ курорт, детский курорт „Новый“ и „Терезин“ курорт в г.Дуби. О здоровье и спокойствии клиентов заботятся коллектив опытных врачей, квалифицированных мед. сестер. реабилитационных работников, массажистов и других сотрудников, квалификация которых систематически совершенствуется.



Составной частью курорта Lazne Teplice v Cechach a. s. является клиника в „Императорском“ курорте (Klinika CLT, spol. s r.o. Cisarske lazne), которая оснащена операционными залами с самой современной медицинской техникой. Здесь Вы найдете амбулатории врачей-специалистов от терапевтической, хирургической, пластической хирургии, ортопедии, дерматологии, стоматологии, включая маммологию, гинекологию и до кабинета ЛОР и физиотерапии. Гордостью этого учреждения является самый современный хирургический зал в Чешской Республике. В клинике также имеются лазерный центр и центр пластической и эстетической медицины. При комплексном обследовании используются американские лазеры последней генерации.

Природно-климатические факторы

Теплице находится в тёплой климатической области Чехии. Средняя температура воздуха (за временной период с 1961 по 2000 года) января -1,8 °С, июля около 18,2 °С. Среднегодовое количество осадков равно 563 мм. В Теплице существуют (особенно часто от октября до марта) суточные колебания температуры. Состояние воздуха за последние 90 лет значительно улучшилось. Город располагается на высоте 220—399 метров над уровнем моря.

Список курортов и санаториев

Императорский санаторий, назван в честь Франца Иосифа Первого (Císařské lázně, jméno po císaři Franzí Josefovi I)

Дом отдыха Бетховена (Lázeňský dům Beethoven)

Садовый курорт (Sadové lázně)

Каменный курорт (Kamenné lázně)

Йирасек (отделение Каменного курорта)

Новый курорт (Nové lázně)

Военный санаторий (Vojenské lázně)

«Змеиный» курорт (Hadí lázně)

Природные лечебные источники и их применение: В лечебных целях используется вода местных термальных источников. Она достигает температуры 39-44 градуса и относится к природным слабо-минерализованным сульфато-гидрокарбонатно-натриевого типа с повышенным содержанием фтора с незначительным содержанием радона и редкоземельных элементов. В лечебных целях используются термальные источники «Правржидло» и «Гиние». Все курортные санатории предоставляют проживание, лечение и питание «под одной крышей». В настоящее время курорт Теплице славится высоким уровнем диагностических и лечебных возможностей, гастрономических и гостиничных услуг. Термальные ванны и упражнения в теплой минеральной воде внесены в список эффективных способов реабилитации, а парки и сады, в которых утопают Теплице, способствуют нахождению душевного равновесия.

Показания для лечения:

Различные заболевания двигательного аппарата: Различные расстройства работы опорно-двигательного аппарата, в т.ч. воспалительного и дегенеративного характера, гериатрия, заболевания, связанные с нарушением обмена веществ, реабилитация, ревматические артриты, спондилез, профессиональные заболевания, вызванные вибрациями, спортивные травмы.

Заболевания периферийной нервной системы: Невралгия, невриты, связанные с ревматическими заболеваниями, коренные невралгии воспалительного и посттравматического происхождения.

Лечебная методика:

Жемчужные и углекислые ванны, подводный массаж, гидромассаж, ванны с лечебными травами, ручной и рефлексный массаж, лечебная физкультура, эрготерапия, механотерапия, электротерапия, магнитотерапия, криотерапия, газовые инъекции, циркулярный душ, оксигенотерапия.



ČÍSAŘSKÉ LÁZNĚ 4* (САНАТОРИЙ «ИМПЕРАТОРСКИЙ»)

Laubeho náměstí 2, 415 01 Teplice Czech Republic
Reception: тел. +420 417 977 200, тел.: +420 417 977 203
факс: +420 417 977 491



Впечатляющее здание санатория Императорский расположено в центре города и окружено парком. Санаторий относится к одним из самых старых зданий в г. Теплице. В здании санатория находится Клиника CLT, оснащенная высококлассным медицинским и диагностическим оборудованием. В здании санатория недавно провели обширную реконструкцию. Был построен так же термальный реабилитационный бассейн.

Размещение

Всего в отеле: 62 номера из них 25 однокомнатных, 35 двухкомнатных номеров и 2 апартаментов.

Во всех номерах: Ванная или душевая комната, туалет, фен, сейф, телефон, телевизор со спутниковой антенной, холодильник, под-

ключение к интернету, бесплатный WiFi. Возможность дополнительной кровати.

Уборка номера: Ежедневно.

Смена постельного белья: 2 раза в неделю.

Смена полотенец: Ежедневно.

Check-in: 12:00

Check-out: 10:00

Категории номеров

Singl и Dbl: Стандартный номер.

Apartment: Двухкомнатный апартамент, 1 ванная комната, 1 туалет, 1 гостиная, 1 спальня.

Питание

Общая информация: Завтраки, обеды и ужины проходят в ресторане-гостиницы. Еду готовят под наблюдением диетической сестры. В дополнение предлагаются овощные салаты в зависимости от выбора гостя.

Завтрак: Подается в форме шведского стола.

Обед: По меню, выбор из 4 блюд.

Ужин: По меню – выбор из 4 видов.

Инфраструктура

Бассейн и сауна: Термальный реабилитационный бассейн (8x6м) с сауной (2 евро/1 час), фитнес-центр, солярий, прокат купальных халатов.

Развлечения и услуги: Косметический салон, парикмахерская, пункт обмена валюты, охраняемая автостоянка, информационный центр. Ресторан: Ресторан, винный ресторан, кафе, летняя терраса.

Кафе, находится на 2-м этаже Императорского Санатория. Здесь предлагают широкий выбор спиртных и безалкогольных напитков, вин, холодных и горячих напитков, коктейлей, небольших блюд (тосты, блинчики), бокалов с мороженым и бокалов с фруктами. Регулярно устраивают танцевальные вечера.

Лечение

Общая информация: Все лечебные процедуры осуществляются в корпусе санатория.

Время работы: Понедельник – пятница с 7:00 до 15:00, суббота с 7:00 до 12:00, воскресенье – закрыто.

Детей принимают на лечение с 18 лет.

В Санатории Императорский лечатся:

- восстановление после травм двигательного аппарата и после ортопедических операций
- болезни периферических сосудов

- восстановление после воспаления вен и хронические лимфатические отеки
- восстановление после операций сосудистой системы
- профессиональные вазоневрозы
- гипертония I и II степени

Методы лечения

Основным средством являются лечебные источники, открытые старыми римлянами 2000 лет назад. Речь идет об исключительной природной минеральной теплой воде 39°C, гидроуглекисло-натриевого типа с содержанием фторида и большим количеством рассеянных элементов, в том числе редких металлов.

Главные процедуры:

- термальные ванны
- гидротерапия
- электролечение
- криотерапия, магнитотерапия
- оксигенотерапия
- ручной и подводный массаж
- лечебная гимнастика
- акупунктура и пневмопунктура
- газовые инъекции
- медикаментозное лечение
- грязевое обертывание (Мертвое море)

К медицинскому оснащению принадлежит ЭКГ, рентген, лаборатория и другое необходимое диагностическое оборудование.

Гости могут использовать термальный реабилитационный бассейн с противотоком, гидромассаж. Составной частью заново отреставрированного бальнеологического центра является сауна.

Клиника CLT

Составной частью санатория Императорский является Клиника CLT. В клинике находятся специализированные почти всех областей медицины. Кроме усовершенствованного медицинского обслуживания для Вас подготовлены также специализированные программы и услуги, которые можете пройти в течение Вашего пребывания на курорте. Про-

граммы составлены таким способом, чтобы никак не нарушали использование Ваших лечебных процедур. Речь идет прежде всего об услугах лазерного центра, о скрининговых программах

(установление актуального состояния здоровья) и beauty программах (программы культивирования красоты современной женщины / современного мужчины). В специализированных программах можно участвовать также в рамках курортного пребывания.



4*

ТЕПЛИЦЕ

ЧЕХИЯ



V.A.M.
Travel company

www.vam-tour.ru

KAMENNÉ LÁZNĚ 3* (САНАТОРИЙ «КАМЕННЫЙ»)

U Hadích lázní 1470/1, 415 01 Teplice Czech Republic
 Reception: тел.+420 417 977 500 , тел. +420 417 977 602,
 факс: +420 417 977 591



3-х этажное здание санатория с лифтом было построено в 1911г. в стиле новое барокко. Оно было несколько раз реконструировано, последняя реконструкция произошла в 1998г. В настоящее время Каменный санаторий предлагает комплексное обслуживание, используя многолетний опыт и традиции в области лечения. Этому комплексу принадлежит Derandance Lázeňský dům Jirásek. Каменный санаторий окружен обширным зеленым парком.

Размещение

Всего в отеле: 46 номеров из них 15 одноместных и 31 двухместных номеров.

Во всех номерах: Ванная комната с душем и туалетом, холодильник, радио, телевизор со спутниковыми программами и информационной системой, фен, сейф, для клиентов с лечением халат. Возможность дополнительной кровати.

Уборка номера: Ежедневно.

Смена постельного белья: 2 раза в неделю.

Смена полотенец: Ежедневно.

Check-in: 12:00

Check-out: 10:00

Категории номеров

Singl/Dbt: Стандартный номер.

Санаторий Йирасек

Составной частью санатория Каменный является санаторий Йирасек (Derandance Lázeňský dům Jirásek), который расположен в 100 м от главного здания. К услугам гостей 48 одно- и двухместных номеров со стандартным оснащением. Лечение и питание обеспечено в санатории Каменный

Питание

Общая информация: Завтраки, обеды и ужины проходят в ресторане гостиницы. Еда готовится под наблюдением диетической сестры. В дополнение предлагаются овощные салаты.

Завтрак: 7:30 — 9:30, подается в форме шведского стола.

Обед: 12:00 — 14:00 по меню, выбор из 4 блюд.

Ужин: 17:30 — 19:30 по меню – выбор из 4 видов.

Инфраструктура

Бассейн: 2 реабилитационных бассейна (4×6м) с минеральной водой, используются только как лечебная процедура, прокат купальных халатов, ароматерапия.

Ресторан: Ресторан, кафе с летней террасой.

Развлечения и услуги: Культурные программы, пункт обмена валюты, парковка бесплатно, парикмахерская, прокат велосипедов, справочный центр, WIFI

Лечение

Общая информация: Все лечебные процедуры осуществляются в корпусе санатория. Для максимальной эффективности курортного лечения используются прежде всего термальные ванны и лечебную физкультуру в термальной воде.

Время работы: Понедельник – пятница с 7:00 до 15:00, суббота с 7:00 до 12:00, воскресенье – закрыто.

Детей на лечение принимают с 18 лет.

Также, как в остальных теплических санаториях, в Каменном санатории главным образом лечат заболевания опорно-двигательного аппарата. Цель лечения - улучшение состояний после ортопедических операций, прежде всего после имплантации искусственных суставов. Вполне обычным является сегодня имплантация тазобедренного и коленного суставов, в последнее время также плечевых суставов. Результаты послеоперационного восстановления в Каменном санатории имеют высокую эффективность и клиенты, получившие здесь комплекс процедур, за короткое время восстанавливаются и быстро возвращаются к повседневной жизни.

Показания к лечению:

- артроз
- ревматический артрит
- сколиоз, вертеброгенный синдром
- послеоперационные и после-травматические состояния, остеопороз
- повреждения мышц, костей, шеи, сухожилий от вибраций
- некоторые сосудистые заболевания конечностей

Методы лечения

Основная форма курортного лечения это прежде всего термальные ванны и лечебная физкультура в термальной воде. Дополнительной формой лечения являются электротерапия, магнитотерапия, лазеротерапия, газовые инъекции, тепловые процедуры или акупунктура. Приятно расслабиться можете на популярном рефлексном, классическом и подводном массажах или во время принятия жемчужных ванн, включая вихревые.



NOVÉ LÁZNĚ (САНАТОРИЙ «НОВЫЙ»)

U Nových lázní 2, 415 01 Teplice Czech Republic
 Reception: тел. +420 417 977 700 /тел. +420 417 977 703 /
 тел. +420 417 977 791



Специализируется на лечении детей до 18 лет

Дети, приезжающие на лечение в санаторий Nové lázně размещаются или в 3-х основных санаториях курорта Каменный (300м), Императорский (900м), Бетховен (1 км).

Или возможно проживание и питание в здании Derandance Lázeňský dům Erben (Курортный дом Erben), который находится в 250 м от здания Nové lázně. Здесь могут быть размещены дети от 2-х

лет в сопровождении взрослых. А вот на лесение они ходят в основное здание Nové lázně.

Что лечат

Лечение всех видов заболеваний опорно-двигательного аппарата и нервной системы: мышечная дистрофия, детский церебральный паралич, двигательные нарушения центрального происхождения, коренные синдромы вертеброгенного происхождения, ювенильный хронический артрит, ортопедические дефекты, состояния после травм и операций, сколиозы, остеохондрозы, остеопороз, вертеброгенный синдром.

Как лечат

Главное средство лечения – термальная минеральная вода из источников «Правжидло» и «Гиние» с ярко выраженным миорелаксационным действием в комбинации с эффективной и квалифицированной реабилитацией.

Методы лечения: Войта-терапия, Бобат-терапия, Методика Кабата, синергическая рефлекторная терапия, система Мойжишовой, миофасциальные техники и другие

Лечебные процедуры: эрготерапия, лазер, электротерапия, термотерапия, классические ручные массажи, ингаляция, параподиум, позиционирование, сухие углекислые ванны, оксигенотерапия и другие



LAZEŇSKÝ DŮM BEETHOVEN 3* (САНАТОРИЙ «БЕТХОВЕН»)

Lázeňský sad 2, 415 01 Teplice Czech Republic
Reception: тел. +420 417 977 100 тел. +420 417 977 160
тел. +420 417 977 161 факс: +420 417 977 490
Ресторан «Бетховен»: тел.: +420 417 977 153



Санаторий «Бетховен» является составной частью исторического центра города. Возник вследствие уникального архитектурного соединения первоначальных курортных домов 18–19 веков, после реконструкции 2007 года. Он находится в тихой части г. Теплице и окружён обширными парками.

Знаменитые личности

В прошлом здесь побывали и лечились Людвиг ван Бетховен, И.-В. Гёте, Р. Вагнер, Ф. Шопен, Ф. Лист, А. в. Гумбольдт и другие.

Размещение

Всего в отеле: 193 номера, из них 60 одноместных, 128 двухместных, 3 трехместных номеров и 2 апартаментов.

Во всех номерах: Ванная или душевая комната, туалет, телефон-выход в город через рецепцию, холодильник, мини-бар, телевизор со спутниковыми программами (русские программы РТР, ОРТ). Возможность дополнительной и детской кровати не во всех номерах. Обслуживание в номерах (9 евро в день). Размещение с домашними животными 7 евро/день.

Уборка номера: Ежедневно.

Смена постельного белья: 2 раза в неделю.

Смена полотенец: Ежедневно.

Check-in: 12:00

Check-out: 10:00

Возможен поздний Check-out: При наличии свободных номеров.

Категории номеров

Dbl: Стандартный номер, ванная с душем и с туалетом, размер номера 25 м².

Comfort: Комфортный двухместный номер с мягкими креслами и покрывалом на кровати, после ремонта, размер номера 30 м².

Apartament: Двухкомнатный апартамент, 1 гостиная, 1 спальня, 1 ванная комната с ванной и туалетом, размер номера 40 м².

Depandance Sadové lázně

Садовые Лазне являются депандансом санатория Бетховена Spa и расположены всего в 100 метрах от основного здания. Клиентам доступны одноместные и двухместные номера, которые оборудованы душем, туалетом, спутниковым телевидением, холодильником и телефоном. Питание и процедуры предоставляются в санатории Бетховен.

Питание

Общая информация: Питание проходит в ресторане гостиницы на 180 мест. Блюда чешской кухни, возможно диетическое питание. Пища готовится под контролем диет. сестер и дополнена ассортиментом овощных салатов по личному выбору.

Завтрак: 7:30 — 9:00 шведский стол.

Обед: 11:30 — 13:00 шведский стол или по меню.

Ужин: 17:30 — 19:00 в форме шведского стола или по меню – выбор из 7 видов.

Инфраструктура

Бассейн и сауна: Закрытый термальный бассейн (13,7×9,5 м), (среднеминерализованная термальная вода) – 4 евро/час, фитнес-центр 1 евро/1 час, прокат купальных халатов.

Ресторан: Ресторан «Бетховен», столовая, дневной бар, винный ресторан.

Развлечения и услуги: Косметический салон, маникюр, солярий, кабина для релаксации, педикюр, парикмахерская, киоск с газетами и галантереей, пункт обмена валют, охраняемая автостоянка 20

евро/14 дней, бесплатный WIFI, прокат велосипедов, информационный центр.

Ресторан «Бетховен»

Ресторан «Бетховен» приглашает гостей на чешские и международные фирменные блюда, предлагает также диетические и вегетарианские блюда. Интерьер ресторана создаёт уютную обстановку для деловых встреч, фирменных презентаций, для организации общественных мероприятий и семейных праздников.

Ресторан «Бетховен» относится к группе ресторанов, отмеченных логотипом AirRestaurant. У заказчиков ресторана есть возможность собирать мили в рамках программы OK Plus компании ЧСА. Мили начисляются при затратах выше 500,- крон. Для их начисления необходимо только предъявить карту OK Plus при оплате.

Лечение

Общая информация: Все лечебные процедуры осуществляются в корпусе санатория.

Время работы: Понедельник – пятница с 7:00 до 15:00, суббота с 7:00 до 12:00, воскресенье – закрыто. Детей на лечение принимают с 18 лет.

Цель лечения в санатории «Бетховен» - предупреждать возникновение заболеваний, это все в согласии с современными знаниями мировой медицины.

В санатории «Бетховен» лечатся:

- заболевания опорно-двигательного аппарата воспалительного и дегенеративного происхождения
- заболевания мышц и шеи
- вертеброгенный синдром
- состояние после операций опорно-двигательного аппарата
- травматические вазоневрозы
- состояние после воспалений вен и лимфатической системы
- нарушения в работе сосудов
- нарушения нервной системы
- нарушения костей и сухожилий

Методы лечения

Главным источником лечебных процедур являются редкие природные термальные воды с температурой 39°С, которые уже 2000 лет возвращают больным здоровье. Это источники бикарбонато-натриевого типа с содержанием фтора и большим количеством рассеянных элементов, включая редкие элементы.

Основными лечебными процедурами являются термальные ванны и лечебная физкультура под водой. Они дополняются различными формами гидротерапии, электролечением, магнитотерапией, лечебной физкультурой, газовыми инъекциями, грязевыми укутываниями, акупунктурой и лечением медпрепаратами. Составной частью санатория является реабилитационный термальный бассейн с массажным течением, жемчужным массажем и боковыми массажными форсунками. Новинка - использование лечения ПСТ - пульсовая сигнальная терапия.

Санаторий также оборудован ЭКГ, рентгеном и другими лечебными и диагностическими приборами.



3*

ТЕПЛИЦЕ

ЧЕХИЯ



V.A.M.
Travel company

www.vam-tour.ru

Франтишковы Лазне часто называют самым живописным из чешских курортов. Единая архитектура в стиле ампира, а также обширный лесопарк создают ощущение, что время здесь остановилось где-то на рубеже 18 и 19 веков. И с этим трудно не согласиться! Ощущение покоя, тишины, умиротворенности присутствует здесь в любое время года. Множество прекрасных образцов архитектуры чередуется с ухоженными садами и парками. Всё здесь располагает к неспешным прогулкам и отдыху: чистый и прозрачный воздух предгорного климата, зелень вековых деревьев, завораживающее бульканье минеральной воды в павильонах с источниками, белые скамеечки вдоль лесных тропинок, музыкальные павильоны и прочее.

За неспешно прогуливающимися гостями курорта поглядывают два тѣзки, два Франца (по-чешски Франтишека): основатель курорта - австро-венгерский император Франц I, гордо восседающий на коне на одной из лесных променад, и мальчик Франтишек с рыбкой в руках, возле которого можно частенько увидеть смущенно улыбающихся девушек и женщин. Ведь прикоснувшись к причинному месту мальчика, может исполниться желание многих женщин, а именно желание иметь детей.

Это поверье появилось во Франтишковых Лазнях неспроста. Местные минеральные воды действительно чудесным образом помогают при лечении бесплодия и многих гинекологических заболеваний. А также при помощи газа, серно-железных грязей в комбинации с водолечением и электролечением здесь с не меньшим успехом лечат болезни сердца, опорно-двигательного аппарата, детской гинекологии, послеоперационный уход при онкологических заболеваниях, оздоровительная реабилитация пациентов, перенесших сердечные приступы.

Истории города Франтишковы Лазне предшествует период, начавшийся с открытия источника Франтишека. Ранее он назывался по имени близлежащего поселка Слатинна Киселка или Хебска Киселка и до 1806 года был, помимо газового, единственно известным в местах нынешнего курорта. К сожалению, все архивные упоминания об источнике Франтишека сгорели во время большого пожара города в 1207 году. В нашем распоряжении имеется лишь свидетельство Богуслава Бальбина, написавшего в своей хронике, что еще в 1196 году князь Бржетислав пил хебскую воду. Лекарь Ройдениус относит употребление хебских минеральных вод к X веку, а обнаружение построек в окрестностях курорта - к первобытным временам.

Истинно самостоятельным городом Франтишковы Лазне становятся лишь в 1904 году и приобретают вид мирового курорта, куда приезжают для укрепления здоровья все европейские знаменитости и коронованные особы. Небольшая скульптура маленького мальчика с рыбой в руках, сидящего на шаре, ранее стоял в саду у курортного дома «Эспланаде», ее создал в середине 20-х годов XX века хебский скульптор Карл Майерль.

После второй мировой войны Франтишек был перенесен к одноименному источнику. Создателем легенды о чудодейственном прикосновении к скульптуре был руководитель местного фотоателье, провозгласивший, что пациентка, дотронувшаяся до скульптуры, забеременеет, ибо Франтишек самый сильный из всех источников здоровья. Позднее место прикосновения было уточнено, а легенда, как пишет летописец, стала общеизвестной.

Побывав во Франтишковых Лазнях вы оцените красоту архитектуры, природы и целительные свойства минеральных вод этого курорта. Шедевры классической архитектуры и прекрасно разбитые парки этого города - музея под открытым небом привлекают с каждым годом все большее количество отдыхающих. Минеральные источники Франтишковых Лазней, ввиду высокого содержания углекислого газа, называются источниками кислой минеральной воды.

Показания к лечению на курорте Франтишковы Лазни:

- Заболевание сердечно сосудистой системы
- Ишемическая болезнь сердца
- Грудная жаба
- Постинфарктное состояние
- Сердечная недостаточность



- Лечение гинекологических заболеваний, включая бесплодие (гормональные изменения, воспалительные процессы)
- Гинекологические заболевания почек
- Аднекситы
- Метриты
- Воспалительные заболевания наружных половых органов
- Состояния после гинекологических операций
- Бесплодие
- Детские гинекологические заболевания
- Гипертоническая болезнь
- Заболевания опорно-двигательного аппарата
- Метаболические заболевания с повреждением суставов
- Вертебральный альгический синдром (боли спины)
- Болезненные функциональные нарушения позвоночника
- Посттравматические состояния опорно-двигательного аппарата и состояния после ортопедических операций (с использованием суставного протеза)
- Деформирующие артрозы
- Артриты без воспалений
- Проблемы от изношенности позвоночника и суставов
- Ювенильный сколиоз
- Заболевания от нарушений обмена веществ и желез внутренней секреции
- Ожирение
- Подагра
- Запор
- Сахарный диабет
- Гиперлипотеинемия
- Ревматизм и его последствия
- Ревматический кардиосклероз
- Лечение детей с ревматизмом

Противопоказания к лечению на курорте Франтишковы Лазни:

- Сердечнососудистые заболевания в состоянии декомпенсации
- Опухоли доброкачественные и злокачественные
- Активный туберкулез
- Инфекционные заболевания в острый период.

Курортное лечение природными источниками:

Основой лечебного процесса являются 24 минеральных источника, залежи серно-железистых грязей и природный газ с высоким содержанием углекислого газа. Углекислые процедуры - при заболеваниях сердца, суставов, женских болезней. Воздействуют на нервные окончания и увеличивают просвет сосудов, что способствует улучшению кровообращения и успокаивает нервную систему. Углекислые ванны, влагалитные орошения, газовые углекислые газы, газовые инъекции. Грязевые процедуры - улучшается кровообращение, обмен веществ, грязевые ванны, грязевые аппликации, грязевые влагалитные тампоны.

Основные методы лечения:

- питьевой курс
- физиотерапия
- углекислые ванны
- влагалитные орошения
- газовые углекислые обертывания
- газовые инъекции
- грязевые ванны
- грязевые аппликации
- грязевые влагалитные тампоны

Достопримечательности

К главными достопримечательностям курорта относятся национальный природный заповедник СООС, природные источники газа, вулкан Коморни Гурка, Жировице - «ферма мотыльков», средневековая крепость - Сибегр (Мыс).

Dr. Pohoreckého 3,351 01 Františkovy Lázně, Česká republika
Telefon + 420 354 206 600, Fax + 420 354 206 652



Отель Imperial 4* находится в центре курорта Франтишковы Лазне, посреди чудесного парка. Этот комфортабельный отель – один из самых лучших отелей курорта. Высокий уровень обслуживания, гостеприимство персонала делают этот уютный отель очень удобным для отдыха и лечения в собственном хорошо оборудованном медицинском центре, предлагающем традиционные методы лечения и специальные программы. Санаторий «Империял» – это вилла с новым бальнео-центром, бассейном (10х5м) и сауной на 4 человека. Построена в стиле ново-ренессанса в 1878 году известным архитектором Карлом Видерманом, полна историй пребывания знаменитых гостей. Из комфортных номеров отеля по импозантной лестнице гости спускаются в новый бальнеоцентр санатория, расположенный на первом этаже. Здесь же находятся ординации медицинского персонала, бассейн и сауна. Везде гостей окружает дружелюбная атмосфера, забота и внимание персонала, как во время лечебных процедур так и в минуты отдыха в лобби баре отеля или кафе.

Размещение

Всего в отеле: 49 номеров из них 12 одноместных номеров, 33 двухместных номеров и 4 апартаментов. Во всех номерах: Телевизор, кабельное телевидение, русские программы, DVD бесплатно в номерах категории Superior Plus и Apartment, телефон, кондиционер, радио, сейф, мини-бар, фен, 24-часовое обслуживание номеров. В отеле есть номера для людей с ограниченными возможностями.

Уборка номера: Ежедневно.
Смена постельного белья: 2 раза в неделю.
Смена полотенец: По желанию.
Check-in: 13:00
Check-out: 10:00

Категории номеров

Single и Double Standard: размер номера 15–20м², возможна детская кровать, невозможна дополнительная кровать.
Single и Double Comfort: размер номера 20–25м², возможна детская кровать, невозможна дополнительная кровать.
Double Superior: размер номера 30–35м², возможны детская и дополнительная кровати.
Double Superior Plus: размер номера 35–40м², возможны детская и дополнительная кровати.
Suite: размер номера 45–50м², возможны детская и дополнительная кровати/

Питание

Общая информация: Завтраки, обеды и ужины проходят в ресторане гостиницы.
Завтрак: 7:00 — 9:00 шведский стол.
Обед: 11:30 — 13:30 по меню.
Ужин: 18:00 — 20:00 по меню.
Ресторан предлагает богатый выбор диетических блюд.

Инфраструктура

Бассейн и сауна: Закрытый бассейн, сауна.
Ресторан :Ресторан (80 мест), лобби-бар, летняя терраса, бар в холле отеля предлагает несколько видов кофе, разнообразные горячие и прохладительные напитки.
Развлечения и услуги: Справочная информация, Wi-Fi подключение к интернету в здании отеля, в номерах кабельное подключение, парковка перед отелем за дополнительную плату, для удобства гостей в отеле расположено 2 лифта. Невозможно размещение с домашними животными. Обмен валюты, прачечная, мини-гольф, теннис, велосипедный спорт.

Лечение

Общая информация: Кечебные процедуры осуществляются в корпусе санатория. Большой собственный бальнеологический комплекс. Время работы: Понедельник – суббота с 7:00 до 15:00, воскресенье – закрыто.

Перечень процедур

водолечение с использованием минеральной воды, минеральные ванны, натуральная ванна углекислая, ванна жемчужная, массаж классический, массаж рефлекторный, электролечение, лечебная гимнастика, парафин, магнитотерапия, газовые уколы, оксигенотерапия, грязевое обертывание, лимфодренаж, ингаляция.



5. května 106/9, 351 01 Františkovy Lázně, Czech Republic
 Telefon +420 354 206 000, Fax: +420 354 206 049



Отель "Павлик" это целый комплекс объединенных между собой зданий теплым подземным переходом. Комплекс включает в себя отели "Павлик" 4*, "Исис" 3*, эксклюзивные апартаменты "Aquaforum" 4*, аквапарк "Aquaforum", fitness & wellness центр "Fitforem" и санаторий «Cisafské Lázně» – здание в котором проводятся все лечебные процедуры. В результате этого объединения появилась уникальная возможность предоставить клиентам широчайший комплекс разнообразных услуг. Здесь будут чувствовать себя комфортно как гости приехавшие на отдых, так и пациенты, посетившие Франтишковы Лазне с целью лечения.

Непосредственно санаторий «Павлик» 3* исторический корпус 1867 года постройки, расположен в середине парка в 5 минутах от центра города.

Размещение

Всего в отеле: 130 номеров из них 63 одноместных номеров, 64 двухместных номеров и 3 апартамента. Номера с видом на сад или парк. Во всех номерах: Ванная комната, туалет, сейф, телефон, телевизор со спутниковым ТВ, мини-бар, холодильник, радио, фен, банные халат только в номерах категории люкс или в рецепции – 1,2 евро/день. Обслуживание в номерах – 4 евро/один сервис. Возможность дополнительной кровати и детской кроватки. Возможно размещение с домашними животными за дополнительную оплату 10 евро/день.

Уборка номера: Ежедневно.

Смена постельного белья: 2 раза в неделю.

Смена полотенец: Ежедневно.

Check-in: 14:00

Check-out: 10:00

Категории номеров

Economy: Небольшая комната, без балкона, с видом во двор.

Economy Plus: Комната больше чем у категории Economy с видом на парк или сад, некоторые с балконом.

Standard: Небольшая комната с видом во двор.

Komfort: Большая комната, вид на парк или сад.

Superior: Большая комната с балконом, вид на парк или сад.

Apartment: Комната, отдельная спальня, балкон с видом на парк, два LCD-телевизора, душ и ванная.

Apartment Aquaforum: Роскошный дуплекс для требовательных гостей. 160м² жилой площади, ванная комната с джакузи, два LCD-телевизора с кабельным телевидением, частная терраса с шезлонгами, дополнительное обслуживание.

Номера категорий Economy и Economy Plus расположены в корпусе категории ***S, который соединен крытым коридором. Комфортные номера категорий Standard, Komfort, Superior и Apartment расположены в главном здании отеля.



Питание

Общая информация: Завтраки, обеды и ужины проходят в ресторане гостиницы.

Завтрак: 7:00 — 9:30 в форме шведского стола.

Обед: 11:30 — 13:30 в форме шведского стола, выбор из 4 блюд.

Ужин: 17:00 — 19:30 в форме шведского стола, выбор из 4 видов блюд.

Инфраструктура

Бассейн и сауна: Закрытый бассейн, открытый бассейн с теплой водой, джакузи бесплатно для проживающих с 9:00–21:00, сауна 3,5 евро/1 час, все в комплексе «Аквафорум» – для гостей отеля бесплатно. Аквапарк Aquaforum. Он включает в себя три внутренних и три внешних бассейна (релаксационный с водными аттракционами, плавательный, детский бассейн, вилпулы), сауны, тобоган, водные горки, массажные бассейны, площадку для пляжного волейбола, детскую игровую площадку, бар, ресторан.

Ресторан: 2 столовые с общей вместительностью 360 человек, дневной бар на 30 человек, вечера с живой музыкой.

Развлечения и услуги: обменный пульт, парковка, косметический салон, маникюр, педикюр, парикмахерская, интернет в здании отеля, в лобби-баре. Возможность размещения с домашними животными.

Лечение

Общая информация: Лечение проводится в санатории.

Время работы: Понедельник – пятница с 7:00 до 15:00, суббота с 7:00 до 15:00, воскресенье – закрыто.

Специализация лечения

- Онкологические заболевания.
- Заболевания системы кровообращения.
- Нарушения опорно-двигательного аппарата.
- Ожирение и лишний вес.

Медицинские обследование проводится по следующей схеме:

• Специализированное профессиональное обследование курортным врачом.

• Назначение лечебных процедур и питьевого лечения.

• Электrokардиограмма с описанием.

• Биохимическое и гематологическое обследование.

• Санаторное и амбулаторное лечение.

Перечень процедур

Массаж ароматический, натуральная ванна углекислая, ванна жемчужная, массаж классический, лечебная физкультура, массаж рефлекторный, парафиновое обертывание, грязевое обертывание, ирригации, лимфодренаж, магнитотерапия, акупунктура, газовые уколы, ультразвук, оксигенотерапия, сухая газовая ванна, ванны с травами и растительными экстрактами (хмелевые, розмариновые, эвкалиптовые, апельсиновые, липовые, лавандовые, с календулой и др.), ингаляция, тренажерный зал, ЭКГ, дыхательные упражнения, минеральные ванны, массаж подводный, гимнастика в бассейне, диетотерапия, хиропрактика, парафиновый компресс рук, йога, реабилитационные упражнения.



Ruska 64/9, 351 01 Frantiskovy Lazne, Czech Republic
 Telefon: +420 354 203 000
 Fax: +420 354 203 052



Неоренессансное здание санатория «Савой» 4* было построено в 1795 году архитектором Антоном Схамбелем. Это один из старейших отелей в городе. С тех давних лет, когда отель выбрали для своего пребывания во Франтишковых Лазнях королева Наталья Сербская и король Милан, до наших дней сохранилась атмосфера заботы и внимания к своим гостям со стороны персонала отеля. Санаторий находится в центре курортной зоны, недалеко от парка.

Размещение

Санаторий располагает 33 одноместными, 27 двухместными номерами и тремя апартаментами в трёх категориях. В каждом номере есть ванная комната с ванной или душевой кабиной, туалет, телевизор со спутниковой антенной, фен, сейф, холодильник и мини-бар в номере - по предварительному заказу на рецепции, интернет в номере - за дополнительную оплату. Халаты только в категории DBL/LUX, в остальных номерах за дополнительную плату 1,5 Евро. Уборка номеров и смена полотенец проводится ежедневно, смена постельного белья один раз в неделю.

Категории номеров

Std Sngl и Dbl, вид во внутренний двор или на улицу. Площадь номера 15 кв. м

Двухкомнатные апартаменты De Luxe с гостиной и спальней. Площадь апартаментов 45 кв.м

Питание

Питание гостей организовано в ресторане отеля. Возможно диетическое питание.

Завтраки сервированы в форме шведского стола, обеды и ужины – выбор из меню (4 вида). Кроме этого к услугам гостей лобби-бар, кафе.

Инфраструктура

Интернет в здании отеля – WiFi, бассейн (4x8м.), кафе, косметический салон, парикмахерская, педикюр, сауна, обмен валют.

Лечение

Все лечебные процедуры осуществляются в корпусе санатория. Процедуры проводятся с понедельника по субботу, суббота – сокращённый день. Выходной – воскресенье. В здании санатория подведена минеральная вода из источников - для углекислых ванн.

Официальные медицинские показания

Заболевания сердца и органов кровообращения, заболевания опорно-двигательного аппарата, гинекологические заболевания, в том числе и бесплодие, реабилитация после онкологических заболеваний.

Медицинские обследования

- Специализированное профессиональное обследование курортными врачами.
- Назначение лечебных процедур и питьевого лечения.
- Электрокардиограмма с описанием.
- Биохимическое и гематологическое обследование.

Процедуры

Жемчужные ванны, грязевое обёртывание, торфяное обёртывание, ультразвук, лечебная гимнастика в бассейне, парафиновые обёртывания, оксигенотерапия, магнитотерапия, подводный массаж, рефлексный массаж, классический массаж, массаж ароматический мануальный лимфодренаж, натуральная ванна углекислая, газовые уколы, сухая газовая ванна, ингаляция природной минеральной водой, физиотерапия, ванны переменные ножные, Whirlpool, лечебная физкультура, диетотерапия, йога, аквагимнастика, массаж ступней ног, рефлекторный.



Národní třída 3, 351 01 Františkovy Lázně, Czech Republic
Telefon +420 354 208 900, Fax +420 354 208 995



Роскошь и элегантность, традиции, которые берут своё начало в 1793 году и современность, всё это сочетается в образе санатория "Три лилии". "Три лилии" один из красивейших отелей Франтишковых Лазней, был построен французским архитектором Жан Луи Маером в конце 18 века. Среди его почётных гостей имена Гётте, Бетховена. Окна уютных, со вкусом обставленных номеров выходят в атриум отеля, украшенный ренессансным сграфитто, на террасу, соединённую с брассерией или же на зелень скверов окружающих отель. Санаторий находится в самом центре курортной пешеходной зоны Франтишковых Лазней. После ремонта с 1995 года предлагает размещение на высоком уровне.

Размещение

Всего в отеле: 31 номер из них 8 одноместных, 21 двухместный и два комфортабельных апартамента с оригинальной мебелью. 2 номера для людей с ограниченными возможностями.

Во всех номерах: Ванная комната, туалет, фен, сейф, телефон, телевизор со спутниковой антенной с русскими программами, DVD-по запросу за дополнительную оплату, мини-бар, холодильник, в некоторых номерах балкон. Центральное кондиционирование, Wi-Fi подключение к интернету. Возможность дополнительной кровати и детской кровати. Размещение с домашними животными 4 евро/день. Номера для инвалидов.

Уборка номера: Ежедневно.

Смена постельного белья: 3 раза в неделю.

Смена полотенец: Ежедневно.

Check-in: 13:00

Check-out: 10:00

Возможен поздний Check-out и Check-In: При наличии свободных мест.

Категории номеров

Single 1 Category A: Стандартный одноместный номер, некоторые номера с балконом, 1 ванная комната с туалетом, размер постелей 90×200см, возможен детский и дополнительная кровати, размер номера 15–38,59м².

Double 1 Category A: Стандартный двухместный номер, 1 комната, вид на парк, во двор или на пешеходную зону, 1 ванная комната с туалетом, размер номера 20–25м².

Single 2 Category: Комфортабельный номер, некоторые номера с балконом, в ванной комнате ванна, размер кроватей 90×200см, возможны дополнительная и детская кровати – только в некоторых номерах, размер номера 29–62м².

Double 2 Category: Комфортабельный номер, с балконом, в ванной комнате ванна или душевая кабина или обе, возможны дополнительная и детская кровати – только в некоторых номерах, размер номера 29–62м².

Suite Standard: Комфортный двухкомнатный апартамент, 1 гостиная, 1 спальня, 1 ванная комната, 1 туалет, размер номера 53м².

Suite President: Комфортабельный номер, с балконом, в ванной комнате ванна и душевая кабина, возможны дополнительная и детская кровати, размер номера 106м².

Питание

Питание для гостей сервируется в прекрасном ресторане отеля. Можно заказать диетическое питание. Небольшой, исторический салон служит местом проведения торжественных мероприятий, свадеб, корпоративных встреч. В распоряжении гостей всегда свежие десерты из кондитерской, расположенной в здании отеля. Кроме ресторана в распоряжении гостей кафе, летний сад в атриуме и лобби-бар. Завтрак: 7:00 — 10:00, в воскресенье 8:00 — 10:30 подается в форме шведского стола

Обед: 11:30 — 14:00 по меню из четырёх главных блюд.

Ужин: 17:30 — 20:00 по меню из четырёх главных блюд.

Инфраструктура

Ресторан: Ресторан с чешской и международной кухней (60 мест), кафе, летний сад в атриуме, лобби-бар на 15 мест. Ночной бар.

Развлечения и услуги: Справочная информация, обменный пункт, продажа свежих газет и сувениров, автопарковка в 50 метрах от отеля. Здание с 2 лифтами, один из которых для инвалидов, Wi-Fi подключение к интернету в лобби для гостей бесплатно, в номерах кабельное подключение для гостей бесплатно. Бассейна в здании отеля нет, но можно посещать через дорогу 20м., сауна, солярий. Возможно размещение с домашними животными за дополнительную оплату. Прокат велосипедов, минигольф, теннис.

Лечение

Общая информация: 12–18 процедур в неделю в зависимости от состояния здоровья клиента.

Время работы: Понедельник – пятница с 7:00 до 15:00, суббота – по расписанию, воскресенье – закрыто.

Официальные медицинские показания к лечению

- Онкологические заболевания.
- Заболевания системы кровообращения.
- Заболевания пищеварительного тракта.
- Нарушение обмена веществ.
- Заболевания дыхательных путей.
- Неврологические заболевания.
- Нарушения опорно-двигательного аппарата.
- Заболевания почек и мочепускающих путей.
- Психические расстройства.
- Кожные заболевания.
- Гинекологические заболевания.
- Функциональное бесплодие.
- Ожирение и лишний вес.
- Послеоперационные и пост-травматические состояния и реконвалесценция.

Медицинские обследования проводятся по схеме

- Специализированное профессиональное обследование курортным врачом.
- Назначение лечебных процедур и питьевого лечения.
- Электрокардиограмма с описанием.
- Биохимическое и гематологическое обследование.
- Санаторное и амбулаторное лечение.

Перечень процедур

Антицеллюлитная программа, массаж ароматический, натуральная ванна уллекислая, ванна жемчужная, массаж классический, лечебная физкультура, массаж рефлекторный, парафиновое обертывание, парафиновый компресс рук, грязевое обертывание, торфяное обертывание, ирригации, диатермия, лимфодренаж, магнитотерапия, акупунктура, ароматерапия, газовые уколы, ультразвук, оксигенотерапия, водолечение (обливания, 'шотландский' душ - 'Шарко'), сухая газовая ванна, ванны с травами и растительными экстрактами (хмелевые, розмариновые, эвкалиптовые, апельсиновые, липовые, лавандовые, с календулой и др.), ароматерапия, ванна – Гидроксер, натуральная ванна термальная, горячие грязевые ванны, ингаляция, тренажерный зал, ЭКГ, электротерапия, минеральные ванны, врачебная консультация, массаж лица, массаж подводный, электрофорез минеральной питьевой режим, спирометрическое обследование, обследование ЛОР, гимнастика в бассейне, диетотерапия, парафиновый компресс рук, укрепляющий компресс, йога, аэробика, антистресс-программа, аквагимнастика, гимнастика, специальный медовый массаж, тайский массаж, пилинг.

Перечень лечебных процедур предоставляемых в здании

В санатории клиентам предлагают следующие процедуры: вихревая ванна, подводный душ-массаж, оксигенотерапия, ингаляции, газовые инъекции, гериатрическое лечение. Остальные процедуры осуществляются в здании Санатория №1, которое находится напротив отеля.



BELVEDERE 3*

Dr. Pohoreckého 51/22 351 01 Františkovy Lázně, Czech Republic
Telefon : +420 354 208 000, Fax : +420 354 208 089



Санаторий «Бельведер» 3* расположен в тихой зоне в середине парка. Здание после реконструкции.

Размещение

Всего в отеле: 68 номеров из них 38 одноместных номеров, 29 двухместных номеров и 1 апартамент.

Во всех номерах: Телевизор, кабельное телевидение, русский канал, телефон, радио, сейф, фен и утюг по запросу, холодильник. Подключение к интернету – по тел. тарифу. Возможность дополнительной кровати.

Уборка номера: Ежедневно.

Смена постельного белья: 1 раз в 4 дня.

Смена полотенец: Ежедневно.

Check-in: 11:00–13:00

Check-out: 10:00

Категории номеров

Singl 1 Category A: Стандартный одноместный номер с видом на парк, размер номера 10–15 м².

Dbl 1 Category A: Стандартный двухместный номер с видом на парк или на улицу, размер номера 15–20 м².

Singl 1 Category: Стандартный одноместный номер с видом на улицу или во двор, невозможна дополнительная кровать, размер номера 12–15 м².

Dbl 1 Category: Стандартный двухместный номер с видом на улицу или во двор, невозможна дополнительная кровать, размер номера 15–18 м².

Suite: Двухкомнатный апартамент, 1 ванная комната, 1 туалет, 1 гостиная, 1 спальня, большой балкон, размер номера 20–25 м².

Питание

Общая информация: Завтраки, обеды и ужины проходят в ресторане гостиницы.

Завтрак: 7:00 — 9:00 шведский стол.

Обед: 11:30 — 13:30 по меню, выбор из 4 блюд.

Ужин: 17:00 — 19:00 по меню, выбор из 4 видов блюд.

Инфраструктура

Столовая: Столовая на 247 человек, бар на 12 человек, летняя терраса.

Развлечения и услуги: Рецепция, обменный пункт, парковка, культурные программы, в воскресенье живая музыка. Интернет в здании отеля Wi-Fi, в номерах кабельное подключение. Лифт в отеле только до 3 этажа.

Лечение

Общая информация: В самом здании предоставляются все виды процедур.

Время работы: Понедельник – суббота с 7:00 до 14:00, воскресенье – закрыто.

Специализация санатория

- Онкологические заболевания.
- Заболевания системы кровообращения.
- Нарушение обмена веществ.
- Нарушения опорно-двигательного аппарата.
- Гинекологические заболевания.
- Ожирение и лишний вес.

Перечень процедур

Массаж классический, лечебная физкультура, массаж рефлекторный, парафиновое обертывание, торфяное обертывание, магнитотерапия, газовые уколы, ультразвук, оксигенотерапия, ингаляция, ЭКГ, дыхательные упражнения, врачебная консультация, парафиновый компресс рук, йога, реабилитационные упражнения.

Медицинские обследования проводятся по следующей схеме

Специализированное профессиональное обследование курортным врачом.

Назначение лечебных процедур и питьевого лечения.

Электрокардиограмма с описанием.

Биохимическое и гематологическое обследование.

Санаторное и амбулаторное лечение.

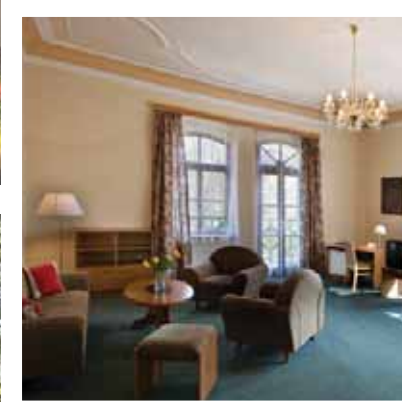

Dr. Pohoreckého 53/18, 351 01 Františkovy Lázně, Czech Republic
 Telefon: +420 354 202 000, Fax:+420 354 202 052



Отель «Доктор Адлер» 3* расположен в центральной части города рядом с парком. Здание после ремонта, который был проведен в 1996 году.

Размещение

Всего в отеле: В отеле 84 номера, Single – 24, Double – 58, Apartament – 2.

Во всех номерах: Телевизор, кабельное телевидение, русские программы, телефон, радио, сейф, холодильник. Фен и уют на рецепции – бесплатно. Подключение к интернету – по тел. тарифу.

Уборка номера: Ежедневно.

Смена постельного белья: 2 раза в неделю.

Смена полотенец: По необходимости.

Check-in: 11:00

Check-out: 10:00

Категории номеров

Apartament: Комфортабельный номер с балконом, в ванной комнате душевая кабина, размер кроватей 90x200 см, возможны дополнительная и детская кровати, размер номера 55м².

Comfort: Комфортабельный номер, некоторые номера с балконом, в ванной комнате душевая кабина, размер кровати 90x200см, возможны дополнительная и детская кровати, размер номера 25–35м².

Standart: Некоторые номера с балконом, в ванной комнате душевая кабина, размер кровати 90x200см, невозможна дополнительная кровать, возможна детская кроватка, размер номера 18–25м².

Екопому: Некоторые номера с балконом, в ванной комнате душевая кабина, размер кровати 80x200см, невозможна дополнительная кровать, возможна детская кроватка, размер номера 15–252.

Питание

Общая информация: Завтраки, обеды и ужины проходят в ресторане гостиницы. Возможно заказать диетическое питание.

Завтрак: 7:00 — 9:30 в форме шведского стола.

Обед: 11:30 — 13:30 по меню, выбор из 3 блюд.

Ужин: 17:00 — 19:00 по меню, выбор из 3 видов блюд.

Инфраструктура

Столовая: В отеле расположена столовая вместительностью 220 человек.

Бассейн: Всего в 300 метрах от отеля расположен забавный центр «AQUAFORUM», которым гости могут пользоваться за дополнительную оплату 60 крон/2,4 евро/день – будний день, 100 крон/4 евро в выходные дни.

Развлечения и услуги: Рецепция, обменный пункт, общественный зал, bodystyling, body-ball, аква-аэробика 2 раза в неделю, интернет в здании отеля и в номерах.

Лечение

Общая информация: В санатории клиентам предлагают некоторые процедуры, остальные процедуры осуществляются в здании «Лазне I». Время работы: Понедельник – пятница с 7:00 до 15:00, суббота с 8:00 до 12:00, воскресенье – закрыто. Лечение детей от 15 лет и старше.

Специализация санатория

- Онкологические заболевания.
- Заболевания системы кровообращения.
- Неврологические заболевания.
- Нарушения опорно-двигательного аппарата.
- Гинекологические заболевания.
- Функциональное бесплодие.
- Ожирение и лишний вес.

Медицинские обследования, схема

- Специализированное профессиональное обследование курортными врачами.
- Назначение лечебных процедур и питьевого лечения.
- Электрокардиограмма с описанием.
- Биохимическое и гематологическое обследование.
- Санаторное и амбулаторное лечение.
- Срочная медицинская помощь.

Перечень процедур

В здании санатория:

Массаж классический частичный, лечебная физкультура - индивидуальная, лечебная физкультура - групповая, массаж рефлекторный, парафиновое обертывание, лимфодренаж, мануальный, магнитотерапия, газовые уколы, ультразвук, оксигенотерапия, массаж ступней ног, рефлекторный, электролечение.

Процедуры, которые проводятся в специализированных лечебницах:

Массаж ароматический, натуральная ванна углекислая, ванна жемчужная, массаж классический общий, грязевое обертывание, торфяное обертывание, эндогенное дыхание, ирригации, диатермия, сухая газовая ванна, ванны с травами и растительными экстрактами (хмелевые, розмариновые, эвкалиптовые, апельсиновые, липовые, лавандовые, с календулой и др.), натуральная ванна термальная, ингаляция, ультразвук (2 сустава), ЭКГ, электротерапия, дыхательные упражнения, минеральные ванны, массаж подводный, минеральный питьевой режим, гимнастика в бассейне, диетотерапия, хиропрактика, парафиновый компресс рук, пассивные упражнения, йога, аквагимнастика, лимфофен, реабилитационное плавание.



Подебрады (Podebrady) – это популярный курорт, который окружен прекрасными парками и лесопарками. В городе царит спокойная курортная атмосфера, способствующая душевному отдыху и борьбе со стрессом. Один из старейших и при этом современный город Подебрады расположен в Полабской низменности на расстоянии 57 км от Праги в живописной плодородной низине у реки Лабы (Эльбы), вблизи шоссе E 67 (Прага-Градец Кралове). Равнинный ландшафт (185 м над уровнем моря), устойчивый климат, целебные источники, неспешное течение Лабы, близость ко многим достопримечательностям Среднечешского края – все это делает курорт очень приятным местом для отдыха и оздоровления. Природная минеральная вода Подебрадка насыщена двуокисью углерода, оказывающей благотворное действие на человеческий организм, особенно при заболеваниях сердечно-сосудистой системы и нарушениях обмена веществ. Одно из немаловажных достоинств курорта – благоприятная экологическая обстановка. Живописные пейзажи, берега Лабы, окаймленные густыми лесами, зелень парков, чистый воздух и размеренная жизнь придают курорту Подебрады особую красоту, романтику и спокойствие. В Подебрадах имеются собственные пляжи с постепенным входом в воду на берегу озера Подебрады, которое находится на месте добычи песка и гравия. Площадь его составляет приблизительно 27 гектаров. В курортной зоне расположены многочисленные спортивные сооружения, гольф-клубы, теннисные корты, конно-спортивная школа и клуб для любителей яхтинга. Лечение на курорте Подебрады, это – в первую очередь, уверенность в качестве оказываемых медицинских услуг европейского стандарта.

История развития курорта

Подебрады упоминаются уже в 1224 году сперва как поселение, а позднее крепость, расположенная на торговом пути у брода через реку Эльбу. Доминантой города является замок, в котором родился король Иржи из Подебрад – знаменательный чешский политик. В XV веке король Иржи из Подебрад присвоил городу королевский статус. Уже в XVII веке у целебного источника с железистой кислой минеральной водой был основан маленький санаторий. Современная история города и его лечебные традиции берут свое начало в эпоху стиля «модерн», когда был обнаружен еще один источник минеральной воды с большим содержанием углекислого газа, магния и кальция. Во время поисков источников питьевой воды в 1905 году были обнаружены минеральные источники Бюлов, Хохенлохе и Хариклеа (Billow, Hohenlohe, Chanklea), на базе которых стало возможным создать курорт. В 1908 году состоялось торжественное открытие купальни, оборудованной в реконструированном бывшем помещицком амбаре. Два года спустя был заложен курортный парк и построены первые курортные дома. Стремительное развитие курорта приостановила Первая Мировая война. После 1919 года строительство возобновилось. На научную основу курортное дело в Подебрадах поставил профессор Вацлав Либенский. Его стараниями в 1926 г. было открыто первое «Обследовательское и лечебное заведение».

Благодаря успехам лечения, богатой культурной, общественной и спортивной жизни, а также чудесной природе город Подебрады превратился в популярный курорт.

Климатическая характеристика курорта

Курорт имеет сравнительно теплый, сухой климат. Город находится на высоте 185 м над уровнем моря, поэтому климат здесь типично равнинный. Здесь проявляется переход от морского климата к континентальному. Среднегодовая температура равна +9 С. Весна начинается сравнительно быстро (обычно в середине апреля), а зима наступает поздно. Зима здесь обычно мягкая (средняя температура -1, -2 °С), лето тёплое и сухое (средняя температура +19 °С). Постоянный снежный покров не характерен. Среднегодовая сумма осадков примерно равна 600 мм.

Природные лечебные факторы курорта

Главным средством лечения в Подебрадах является артезианская щелочноземельная кислая минеральная вода. В лечебных целях из 13 скважин в песчанике на глубине 95-105 м используется три, еще четыре стали общедоступными источниками питьевой воды. В окрестностях Подебрад воды насыщены углекислым газом, сероводородом и растворенными солями горных пород. Местные воды считаются сильноминерализованными. По составу это бикарбонат - хлорид - натрий-кальциевые кислые минеральные воды, наиболее эффективные при лечении заболеваний сердечно-сосудистой системы. Обнаруженный лечебный эффект 13 минеральных источников, бьющих из-под земли (с глубины 80–100 м) в черте города, определил специализацию курорта – лечение сердечно-сосудистых заболеваний. По составу воды относятся к холодным бикарбонат-хлорид-натриево-кальциево-кислым минеральным водам с температурой 12–13С.

Лечение

Лечебные минеральные воды, мягкий климат, благоприятная экологическая обстановка, минимум промышленности, равнинная местность, относительно небольшая высота над уровнем моря (185 м), а также разработанные здесь методы лечения оказывают удивительно благотворное влияние на взрослых и детей с сердечно-сосудистыми заболеваниями. А близость к столице Чехии – Праге, где находятся крупнейшие медицинские центры и клиники, позволяют ведущим специалистам в области кардиологии работать в санаториях курорта. На курорте эффективно проводится лечение детей как в основ-



ных санаториях (с 10 лет), так и в специальном детском санатории им. Филиппа – «Доме матери и ребенка» (от 3 до 15 лет).

Показания к лечению

- Все болезни сердца: инфаркт миокарда (постинфарктные состояния), хроническая ишемическая болезнь, грудная жаба, патологии сердечных клапанов, врожденные и приобретенные пороки сердца, пороки сердца ревматического происхождения, все состояния после операций на сердце, лечение при подготовке к операциям на сердце, нарушения сердечного ритма.
- Все сосудистые заболевания: нарушения кровообращения, спазмы сосудов головного мозга, высокое кровяное давление, болезни артериальной и венозной систем, в том числе заболевания артерий конечностей склерозного, воспалительного или иного происхождения, воспаления жил, варикозы, заболевания лимфатических узлов, состояния после операций сосудов.
- Нарушения обмена веществ :сахарный диабет, ожирение, высокий уровень холестерина в крови, нарушение липидного обмена.
- Заболевания опорно-двигательного аппарата: болевые синдромы позвоночника и больших суставов.
- Некоторые кожные заболевания: чешуйчатый лишай и др.
- Специальные лечебно-профилактические программы: антистрессовая (для бизнесменов), программа для пожилых людей, программа от курения, программа по снижению веса, активный отдых (включает теннис, гольф, верховую езду, плавание, рыбную ловлю, туризм), отдых для взрослых с детьми, отдых для женщин и другие программы.
- Показания к лечению детей
- Состояние после острого ревматизма всех видов у детей 3-15 лет.
- Субострые и хронические формы кардитов.
- Расстройство сердечного ритма.
- Состояния перед и после операций врожденных пороков сердца с полной реабилитацией, а также пороков системы кровообращения.
- Повышенное давление.
- Невро-вегетативная дистония подростков.

Методы лечения

В основе всего лечения – использование природных минеральных вод, обладающих бесценным свойством естественным путем обеспечивать кровенаполнение организма, особенно при плохом кровоснабжении конечностей.

Кроме питьевого лечения, минеральная вода используется при различных процедурах, назначаемых пациенту. К ним относятся **все виды ванн**, в том числе минеральные, углекислые, жемчужные ванны, сухие углекислые ванны, **водные процедуры**, подводный массаж, другие виды **массажа** (классического, рефлекторного), **газовые инъекции, электротерапия** (ионофорез, диадинамик, миостимуляция), **магнитотерапия**, в том числе пульсовое магнитное поле, **ультразвук, соляризация**, парафиновые компрессы и ванны, **оксигенотерапия, ингаляции**, терапевтическая и восстановительная **гимнастика** в гимнастическом зале и бассейне и другие процедуры. Очень популярна тренировочная **велосипедная эргометрия**, которой занимаются под контролем приборов и наблюдением персонала пациенты даже с серьезными заболеваниями сердца.

Важно знать

Лечение начинается с тщательного осмотра (диагностики) врачом-специалистом, включая ЭГК. Проводится также диагностическая эргометрия. В случае необходимости назначается лабораторное исследование крови и урины, рентгенологическое обследование и другая диагностика. Для каждого пациента разрабатывается индивидуальная лечебная система процедур и соответствующая диета, в зависимости от заболевания и общего состояния здоровья. В среднем назначается 2-3 процедуры в день.

Большое внимание уделяется просвещению пациентов относительно их заболевания, причинах болезни и методах профилактики – так называемая эдукация. Эдукационные программы сопровождаются дегустацией блюд рекомендованных диет с выдачей рецептов здорового питания.

Спокойная окружающая обстановка делает возможным полный душевный отдых, уменьшает стрессы и благоприятно влияет на нервную систему пациентов, что хорошо дополняет общий результат лечения.

BELLEVUE – TLAPAK 4*

Namesti T. G Masaryka, 654/111, 290 01 Podebrady, Czech Republic
Telefon: +420 325 623 111, fax: +420 325 614 584



Расположен идеально в самом центре Подебрад в курортном парке, в непосредственной близости от колоннады с источниками и знаменитых цветочных часов. По-домашнему уютный spa-отель, предлагающий качественный сервис, очень удобен для лечения и отдыха. Лечебный центр предлагает традиционные методы лечения и специальные программы

лечения заболеваний нервной системы.

Традиции гостиничного сервиса восходят к 1933 году, когда было завершено строительство отельного комплекса. В 1948 году гостиница была национализирована и стала частью государства, как House Spa Подебрады Фучика. В 1991 году он вернулся во владения наследницы отеля. Реконструкция была проведена в 2005–2006гг. Комплекс состоит из трех 4-этажных зданий с лифтом.

Размещение

Всего в отеле: 59 номеров из них 43 двухместных номера, 8 – Dbl delux и 7 апартаментов, 10 – с ванной остальные с душем. Номера гостиницы уютны и комфортабельны.

Во всех номерах: Индивидуальный кондиционер не во всех номерах, ванная или душевая комната, туалет, телевизор (российские программы 1 канал, Планета спорт, Вести, РТР планета), телефон, мини-бар, сейф 0,8 евро/день, фен, халаты только для гостей с лечением. Возможность дополнительной и детской кровати. Номера для курящих. Подключение к интернету бесплатно.

Уборка номера: Ежедневно.

Смена постельного белья: 2 раза в неделю.

Смена полотенец: Ежедневно.

Check-in: 14:00

Check-out: 12:00

Категории номеров

Dbl: Стандартный номер, размер номера 20м².

Apartament: Двухкомнатный апартамент, ванная комната, туалет, 1 гостиная, 1 спальня, размер номера 38м².

Питание

Ресторан отеля предлагает блюда местной и международной кухни. Общая информация: Питание проходит в ресторане гостиницы на 70 посадочных мест, возможность организации диетического питания. Завтрак: 7:00 — 10:00 подается в форме шведского стола, холодный и теплый буфет + кофе, чай, соки.

Обед: 11:30 — 13:00 по меню, выбор из 4 блюд.

Ужин: 18:00 — 20:00 по меню, выбор из 4 блюд.

Питание может быть так же частью медицинского курса, который туристы проходят при лечении в Подебрадах. Ресторан также доступен широкой общественности, и является идеальным местом для частных деловых встреч. В отеле так же работает сомелье, который порекомендует вам уникальные вина из обширной винной карты. В летнее время работает открытая терраса.

Инфраструктура

Бассейн и сауна: Закрытый бассейн (3x2м) с противотоком воды по-недельник – воскресенье с 8:00 до 18:00 (6 евро/чел., если не оплачено лечение 9 евро/чел), фитнес-центр, сауна на 8 человек с 15:00 до 21:00 5 евро/1 час, джакузи 6 евро. Соляная пещера.

Ресторан: Ресторан – 80 мест, открытый с 7:00 до 22:00, кафе 7:00 – 22:00, летний ресторан в саду, пивной ресторанчик, ночной бар открытый с четверга по субботу 20:00 – 02:00.

Развлечения и услуги: Конференц-залы на 130 мест, 50 мест, 30 мест и 40 мест, секретарские услуги (факс, ксерокс и полиграфические

услуги), косметический и парикмахерский салоны, пункт обмена валюты, прокат велосипедов, автостоянка, размещение с домашними животными до 20 кг – 6 евро/1 сутки, room-service 7:00-22:00, прачечная, химчистка. Недалеко имеются теннисные корты, боулинг, сквош и площадки для игры в гольф, магазин сувениров. Интернет во всех номерах бесплатно, на рецепции бесплатно, в отеле Wi-Fi. Парковка на 24 места 2 евро/день.

Лечение

Общая информация: Все лечебные процедуры осуществляются в корпусе санатория, санаторий имеет собственный бальнеологический центр, в котором проводятся все процедуры. Специализация на лечении заболеваний системы кровообращения. Непосредственно к отелю подведена минеральная вода из источников Подебрадка, используемая для углекислых ванн и питьевого лечения.

Время работы: Ежедневно с 7:00 до 18:00.

Медицинские обследования проводится по следующей схеме - специализированное профессиональное обследование курортным врачом, назначение лечебных процедур и питьевого лечения.

Перечень процедур

Антицеллюлитная программа, массаж ароматический, натуральная ванна углекислая, гальванотерапия, ванна жемчужная, массаж классический, лечебная физкультура, торфяное обертывание, эндогенное дыхание, лазерная терапия, лимфодренаж, магнитотерапия, газовые уколы, ультразвук, ванны с травами и растительными экстрактами (хмелевые, розмариновые, эвкалиптовые, апельсиновые, липовые, лавандовые, с календулой и др.), ингаляция, ЭКГ, дыхательные упражнения, массаж подводный, спирометрическое обследование, ионтофорез, парафиновый компресс рук, музыкотерапия, цветотерапия, купание в соли Мертвого моря, специальный медовый массаж, инфракрасное облучение.



Нám. T.G.Masaryka 1437/III. 290 01 Poděbrady, Czech Republic
Тел+420 325 605 200 Факс: +420 325 514 868



Спа-отель Felicitas был открыт в марте 2007 года и очень скоро приобрел большую популярность среди гостей, жаждущих хорошо отдохнуть и заодно подкрепить свое здоровье. Расположение самого отеля идеально, он находится непосредственно на колоннаде курорта, напротив центрального фонтана. В 100 метрах от отеля – железнодорожный и автобусный вокзал, в 300 метрах – площадь Иржи и подебрадский замок.

Спа-отель Felicitas предлагает широчайший комплекс услуг под одной крышей (проживание в современных номерах, питание, центр реабилитационных процедур, wellness-центр, бассейн с джакузи, конгресс-зал, подземный гараж и т. д.).

Размещение

Общая вместимость отеля 104 спальных места в 52 номерах, из них 50 двухместных номеров и 2 апартаменты. В номерах можно установить одно дополнительное спальное место.

Комфортно оборудованные номера отеля соответствуют категории 4 звезды, т. е. в них имеется TV-SAT, радио, прямой телефон, сейф, минибар, ванная с душем и феном. В номерах современная мебель, большая супружеская кровать, которую можно разделить на две отдельных кровати, небольшая прихожая. В некоторых номерах обеспечено кабельное или беспроводное подключение к интернету. Во всех номерах запрещено курить.

Апартаменты

Площадь апартаментов составляет 90 м2 и кроме стандартного оснащения в них имеется ванная комната с ванной и душем, туалет с биде, встроенный кухонный уголок.

Двухместный номер Стандартно оборудованный номер с общей площадью 22 м2.

Номера «Твин» (отдельные кровати)

Большинство номеров отеля могут быть использованы как номера типа «твин» с отдельными спальными местами. В некоторых номерах стоят раздельные кровати в форме буквы «L», которые нельзя сдвинуть. Такие номера оборудованы так же, как и стандартные двухместные номера.

Питание

Restaurant & Café Felicitas

Современный ресторан и кафе с летней террасой, вместимостью до 80 человек, находится на первом этаже отеля и открыт ежедневно с 7:00 до 22:00. Ресторан предлагает международную кухню и богатую винную карту со всего мира.

Ресторан также можно заказать для проведения банкетов, свадеб, семейных или корпоративных праздников.

Завтраки – шведский стол

Обеды – меню

Ужины – шведский стол

Лечение

Бальнео-реабилитационный центр находится на 1-м этаже Спа-отеля Felicitas. Центр имеет статус негосударственного медицинского учреждения. При помощи самой современной медицинской техники и руками профессиональных медработников центра, клиентам готовы предоставить оздоровительный и лечебный уход наивысшего уровня. Лечение направлено на **сердечно-сосудистые заболевания, сахарный диабет, болезни опорно-двигательного аппарата, а также профилактику болезней цивилизации.**

О wellness-центре

Отдохнуть от стресса будней, расслабиться клиентам предлагают в современном wellness-центре. Выбор из богатого предложения экзотических массажей и изысканных терапевтических процедур придется по вкусу многим.

Wellness-центр отеля предлагает целый ряд релаксационных услуг, которыми могут пользоваться не только гости отеля, но и все гости Подебрад и их окрестностей.

Услуги wellness-центра:

Массажи и обертывания

Фитнес – вы можете позаниматься спортом в небольшом, но прекрасно оборудованном фитнес-центре.

Солярий – тип JK Ergoline

Сауна + баня – вместимость сауны и бани 5 человек, на ресепшн можно купить **абонемент** на 10 посещений сауны за 800 крон

Экзотические ванны – цветная вихревая ванна, релаксационная ванна с различными добавками, романтическая вихревая ароматическая ванна для двоих, винная или пивная ванна

Косметика – используется профессиональная немецкая косметика JANSSEN

THALGO – роскошный уход за телом при помощи эксклюзивной французской косметики THALGO

Бассейн с джакузи – для гостей отеля каждый день в течение нескольких часов – бесплатно.

Общественности мы предлагаем возможность аренды бассейна с джакузи за 590 крон/час (вместимость: 1–12 человек). Возможность приобретения абонемента на 10 посещений за 4900 крон. Размеры бассейна: 13х6 м, глубина 1,3 м, температура 28 °C

Маникюр, педикюр

Wellness-бар с летней террасой

Детям до 18 лет вход в бассейн разрешен только в сопровождении взрослых.

Время работы wellness-центра:

Понедельник–четверг: 9:00–21:00

Пятница: 10:00–22:00

Суббота: 8:00–22:00

Воскресенье: 8:00–18:00



ZAMESEK 4*

ul. Husova 232/II290 33 Podebrady Czech Republic
Тел.: +420 325 606 500, +420 325 606 111,
факс: +420 325 612 748



Уникальная архитектурная жемчужина 20-х годов минувшего столетия расположена посреди пойменного лесопарка вблизи реки Эльбы и центра г. Подебрады. Гостиница была реконструирована и предлагает своим гостям современный комфорт .
Месторасположение: Расположен на берегу реки Лабэ (Эльба) – это оазис спокойствия в 5–ти минутах от центра города.
Общая информация: Отель и бывший пансионат «Мир» был полностью реконструирован, был соединен в одно целое с «Depandance», и был заново открыт в мае 2009 года как отель «Zamesek» 4*.

Размещение

Всего в отеле: 62 номера, в главном здании (бывший «Мир») – 35 номеров, из них 33 Double, 2 Apartament. Старое здание («Zamesek») – 13 номеров, из них 3 Single, 9 Double из них 2 безбарьерных номера, 1 Apartament, Depandance – 14 номеров, из них 3 Single, 1 Apartament, 10 Double.

Во всех номерах: Ванная комната, туалет, телевизор со спутниковой антенной, мини-баром, телефон, подключение к интернету. Возможность дополнительной кровати.

Уборка номера: Ежедневно.

Смена постельного белья: 2 раза в неделю.

Смена полотенец: Ежедневно.

Категории номеров

Double Standard: Стандартный номер, размер номера 16м².

Suite Standard: Двухкомнатный апартамент, 1 ванная комната, 1 туалет, 1 гостиная, 1 спальня, размер номера 32м².

Питание

В гостинице имеется à la carte restaurant с международной и чешской кухней, кафе и бар.

Общая информация: Питание проходит в ресторане гостиницы.

Завтрак: 7:00 — 9:00, в форме шведского стола.

Обед: 11:00 — 13:00 по меню, выбор из 7 блюд.

Ужин: 17:00 — 19:00 по меню, возможно диетическое – 7 блюд.

Инфраструктура

Ресторан: Ресторан в классическом стиле в новом здании, голубой салон в старом здании.

Развлечения и услуги: Обмен валюты, услуги секретаря, автостоянка, тренажерный зал, магазин сувениров, мини-гольф, интернет во всех номерах бесплатно – кабельное подключение, конгресс-зал на 50 и 20 человек с проектором. Платная парковка для ограниченного количества автомобилей. Возможно проживание с животными за отдельную плату (указывайте, пожалуйста, при резервировании). Сам отель – идеальное место посадки на катер для прогулок по реке Лабэ.

Лечение

Общая информация: Лечение проводится в здании санатория, санаторий имеет собственный бальнеологический центр, в котором проводятся все процедуры. В санатории имеется инфрасауна 4 евро/1 час, а также фитнес для гостей отеля бесплатно. Бассейн с минеральной водой, Podebradka. Некоторые лечебные процедуры по желанию клиента предоставляются в расположенных неподалеку комплексах «Lazne Podebrady a.s.»

Время работы: Понедельник – пятница с 7:00 до 15:30, суббота с 7:00 до 12:00, воскресенье – закрыто.

Специализация

Заболевания системы кровообращения.

Нарушение обмена веществ.

Ожирение и лишний вес.

Послеоперационные и пост-травматические состояния и реконвалесценция.

Медицинские обследования проводится по следующей схеме :

Специализированное профессиональное обследование курортным врачом.

Назначение лечебных процедур и питьевого лечения.

Электрокардиограмма с описанием.

Биохимическое и гематологическое обследование.

Перечень процедур

Грязевое обертывание, оксигенотерапия, водолечение (обливания, 'шотландский' душ - 'Шарко'), природное лечение Кнейппа, ингаляция, дыхательные упражнения, минеральные ванны, фитобальнеотерапия, инфрасауна, ванны с травами и растительными экстрактами.

LIBENSKY 3*

Náměstí Tomáše Garrigue Masaryka 437/1 290 33 Podebrady Czech Republic
Тел.: +420 325 612 665, факс: +420 325 612 664



Самый большой 3–этажный санаторий Подебрад «Либенский» 3*. Либенски окружен парком и благодаря своему расположению и высокому уровню обслуживания принадлежит к самым популярным в г. Подебрады. Отель находится в центре курортной зоны у главной колоннады посреди курортного парка с фонтаном и площадкой для игры в шахматы.

Размещение

Всего в отеле: 120 номеров из них 51 одноместных, 67 двухместных номеров и 2 апартаментов.

Во всех номерах: Туалет, ванна или душ, телевизор со спутниковыми программами, холодильник, радио, телефон, фен на рецепции бесплатно. Размещение с домашними животными только по договоренности – исключительно собаки за дополнительную оплату 4 евро/день.

Уборка номера: Ежедневно.

Смена постельного белья: 2 раза в неделю.

Смена полотенец: Ежедневно.

Категории номеров

Single/ Double Standard: Стандартный номер, ванная комната с душем и туалетом.

Suite Standard: Двухкомнатный апартамент, ванная комната с ванной и туалетом, 1 гостиная, 1 спальня.

Питание

Гостиница имеет две столовые с вместимостью 300 мест и стильное кафе с террасой и красивым видом на известные "Цветочные часы" работает ежедневно со второй половины дня до вечера. В кафе регулярно проводят танцевальные вечера.

Общая информация: Питание проходит в ресторане гостиницы.

Завтрак: 7:00 — 9:00 в форме шведского стола.

Обед: 11:00 — 13:00 по меню, выбор из 8 блюд.

Ужин: 17:00 — 19:00 по меню, возможно диетическое – 8 видов.

Важнейшей частью лечебного процесса является диетическое питание, которое определяет врач после медицинского обследования. О пациентах заботится диетсестра, с которой так же можно проконсультироваться.

Инфраструктура

Бассейн и сауна: Можно воспользоваться услугами плавательного бассейна (8,5×4,5м) в Зимних Лазнях – в 50 метрах от отеля: открыт с 8:00 до 21:00 (15 евро/1 час).

Ресторан: 2 ресторана, кафе с живой музыкой, летняя терраса.

Развлечения и услуги: Обмен валюты, продажа сувениров на рецепции, солярий 0,15 евро/1 мин, парикмахерская, автостоянка 4 евро/1 день, зал для конференций на 15–20 мест, интернет-кафе Wi-Fi подключение 0,1 евро/мин, пункт проката велосипедов – в 50 м от здания.

Лечение

Общая информация: Санаторий имеет собственный крупный бальнеологический центр, позволяющий принимать все лечебно – курортные процедуры в самом здании на основе подведенной минеральной воды.

В здание санатория подведена минеральная вода из источников.

Время работы: Понедельник – пятница с 7:00 до 15:00, суббота с 7:00 до 12:00, воскресенье – закрыто.

Перечень процедур

Массажи, электротерапия, ингаляция, парафинотерапия, инъекции природного газа, водолечение, углекислая ванна, жемчужная ванна, подводные массажи.

LIBUSE 3*

ul. Na Valech 254/II 290 33 Podebrady Czech Republic
Тел.: +420 325 612 156 Факс: +420 325 612 469



Реконструированная гостиница расположена в центре города, рядом с курортным парком. Стоит непосредственно вблизи Курортной колоннады с видом на историческую площадь им. Иржи

Размещение

Всего в отеле: 33 номера из них 2 одноместных, 28 двухместных номеров и 3 апартамента.

Во всех номерах: Ванная комната, туалет, телевизор со спутниковой антенной, телефон, мини-бар. Возможность дополнительной и детской кровати.

Уборка номера: Ежедневно.

Смена постельного белья: 2 раза в неделю.

Смена полотенец: Ежедневно.

Категории номеров

Single/Double Standard: Стандартный номер.

Suite Standard: Двухкомнатный апартамент, 1 ванная комната, 1 туалет, 1 гостиная, 1 спальня.

Питание

Ресторан со сводчатым потолком, превосходной акустикой и душевной атмосферой.

Ресторан имеет выход прямо в сад и курортный парк.

Специальное внимание уделяется диетическому питанию, веллнесс меню и питанию клиентов после инвазивного лечения.

Общая информация: Питание проходит в ресторане гостиницы.

Завтрак: В форме шведского стола.

Обед: По меню, выбор из 7 блюд.

Ужин: По меню, возможно диетическое – 7 видов.

Инфраструктура

Бассейн и сауна: Возможно посещение плавательного бассейна в Зимних Лазнях (8,5×4,5м), расположенного в 200 метрах от отеля – открыт с 8:00 до 21:00 (15 евро/час).

Ресторан: Ресторан, бар, танцевальные вечера, устраиваемые 3 раза в неделю.

Развлечения и услуги: Обмен валюты.

Лечение

Общая информация: Лечение проводится в Центральных и Летних Лазнях, расположенных в 30 метрах от отеля. В самом отеле круглосуточно дежурит врач.

Время работы: Понедельник –

пятница с 7:00 до 15:30, суб-

бота с 7:00 до 12:00, воскрес-

ные – закрыто.

Перечень процедур

Массажи, электротерапия, ин-

галяция, парафинотерапия,

инъекции природного газа, во-

долечение, углекислая ванна,

жемчужная ванна, подводные

массажи.



ZIMNI LAZNE 3*

Hakenova ul. 464/II 290 33 Podebrady Czech Republic
Тел.: +420 325 610 165 Факс: +420 325 610 164



Гостиница расположена в центре курорта и соединена крытым павильоном с гостиницей Либенски.

Размещение: 48 номеров.

Все номера оснащены туалетом, душем, холодильником, цветным телевизором со спутниковой антенной и телефоном.

Инфраструктура: Реабилитационный бассейн, салон красоты, обмен валюты, пункт проката велосипедов непосредственно в здании.

Питание

Клиенты пользуется гастрономической базой отеля “Либенски”, который имеет две столовые с вместимостью 300 мест и стильное

кафе с террасой и красивым видом на известные “Цветочные часы” работает ежедневно со второй половины дня до вечера. В кафе регулярно проводят танцевальные вечера.

Общая информация: Питание проходит в ресторане гостиницы.

Завтрак: 7:00 — 9:00 в форме шведского стола.

Обед: 11:00 — 13:00 по меню, выбор из 8 блюд.

Ужин: 17:00 — 19:00 по меню, возможно диетическое – 8 видов.

Важнейшей частью лечебного процесса является диетическое питание, которое определяет врач после медицинского обследования. О пациентах заботится диетсестра, с которой так же можно проконсультироваться.

Лечение

В распоряжении гостей реабилитационный бассейн прямо в здании отеля для специальных упражнений при индивидуальной или групповой реабилитации и релаксе. Традиционные процедуры гости отеля принимают в близлежащих объектах “Центральни и Летние Лазне”, а также в отеле “Либенски”, с свободным входом в бальнеологические кабинеты.

Перечень процедур

Массажи, электротерапия, ингаляция, парафинотерапия, инъекции природного газа, водолечение, углекислая ванна, жемчужная ванна, подводные массажи.



3*

ПОДЕБРАДЫ

ЧЕХИЯ



V.A.M.
Travel company

www.vam-tour.ru

HOTEL G-REX 3*

Divadelni 66/I 290 33 Podebrady Czech Republic
Тел.: +420 325 614 330, +420 325 612 866,
Факс: +420 325 611 278



Самый новый курортный отель находится в месте "виртуального" входа с площади им. Иржи (naměst i Jiřího) в курортологический центр, непосредственно рядом с парком и новыми фонтанами. Гостиница работает круглогодично.

Размещение

Отель предлагает клиентам двухместные и одноместные номера и апартаменты Вместимость 87 кроватей. Все номера оснащены туалетом, ванной, телевизором со спутниковым приемом, холодильником и телефоном.

Питание

Частью комплектной курортной заботы также является диетическое питание. Отель располагает собственным рестораном и кухней. Еда готовится по щадящими технологиям из высококачественных продуктов. Кроме питания могут гости посещать танцевальные вечера, состоявшиеся в помещении ресторана гостиницы 3 раза в неделю.

Инфраструктура

Гостиница имеет собственную стоянку для автомобилей, бар, фитнес – центр и сауну, курортную аптеку.

Лечение

Удобный доступ к процедурам в зданиях "Центральни и Летни лазне", которые расположены рядом с отелем.

Сам отель работает по прогрессивным направлениям: имеет современный физкультурный зал, новшеством стали полностью оснащённые кабинеты электролечения и другие курортологические кабинеты, такие как массажный, ингаляционный и т.п.

В просторной лечебной части отеля расположен Центр ранней реабилитации с двенадцатью койками – аналог кардиологической палаты интенсивного ухода с возможностью мониторинга жизненно-необходимых функций. Здесь введено круглосуточное дежурство медсестёр и постоянное дежурство врача-кардиолога.

Ранняя послеоперационная реабилитация после операций на сердце проводится в отеле G-REX непосредственно после переноса пациента с медицинской кровати кардиохирургической клиники. Это уникальное специализированное реабилитационное отделение находится в здании отеля G-REX с 2004 года.

Перечень процедур

Массажи, электротерапия, ингаляция, парафинотерапия, инъекции природного газа, водолечение, углекислая ванна, жемчужная ванна, подводные массажи.



Чешская национальная кухня

История чешской кулинарии начинается со временем формирования чешкой нации. Всегда главным продуктом на столе этой страны был хлеб. С ним ели сыр, а запивали хлеб пахтой или кислым молоком. На втором месте — бобовые и каши: пшеничная, гречневая, овсяная, манная и конопляная. На особом месте остается мясо, которое жарили, варили или коптили. С XVII века начинают появляться различия между чешской кухней «в замке и около замка». Бедным людям — растительную пищу, богатым — мясо. Готовили роскошное мясо фазанов, дичь, заморскую рыбу. Особой популярностью пользовались паштеты из мяса раков, тетерева, голубя, утки, мелкой птицы, угря. Именно в этот период появились традиционный дрожжевой чешский кнедлик.

Чешская кухня не следует здоровым принципам, зато отличается вкусовым многообразием и умопомрачительными ароматами. Сегодня чешскую кухню можно назвать типичной европейской. С отличительными специфическими чешскими элементами. Это чешские кнедлики, некоторые виды супов, пироги и булочки. Среди напитков, стоит выделить пиво, «сливовицу», а также травяной карловский ликер «бехеровку».

